

UNIVERSIDAD ESTATAL DE BOLÍVAR



**FACULTAD DE CIENCIAS ADMINISTRATIVAS, GESTIÓN
EMPRESARIAL E INFORMÁTICA**

CARRERA DE CONTABILIDAD Y AUDITORÍA

**PROYECTO DE INVESTIGACIÓN PREVIO A LA OBTENCIÓN DEL
TÍTULO DE LICENCIADA EN CONTABILIDAD Y AUDITORÍA**

FORMA: PROYECTO DE INVESTIGACIÓN

TEMA:

**“DISEÑO DE UN PROCESO CONTABLE, PARA MEJORAR LA GESTIÓN
EN EL ASADERO DE POLLOS ANNY, EN EL CANTÓN RUMIÑAHUI,
PARROQUIA SANGOLQUÍ, PROVINCIA PICHINCHA AÑO 2022”**

AUTORA:

KELLY SORAYA SANGACHA INCA

DIRECTOR:

ING. TANQUEÑO COLCHA OSCAR

PARES ACADÉMICOS

ING. GARCÍA LÓPEZ NELSON

ING. PAREDES CRUZ RENATO

GUARANDA – ECUADOR

2022

TEMA

Diseño de un proceso contable, para mejorar la gestión en el Asadero de Pollos Anny, en el cantón Rumiñahui, parroquia Sangolquí, provincia pichincha año 2022.

AGRADECIMIENTO

Agradezco a Dios que me ha dado salud y vida, mediante su bendición y su orientación: mi esfuerzo, sacrificio y trabajo me llevaron hacia un horizonte de excelsitud. Desde lo más profundo de mi corazón gratifico a mi padre Silvio Sangacha por todas sus enseñanzas, por sus consejos diarios de la vida y que gracias a su apoyo diario y enseñanza desde pequeña a tener varias cualidades para poder salir adelante hoy culmino uno de mis sueños, agradezco a mi madre Mirian Inca por ser una mujer ejemplar y apoyarme incondicionalmente en cada una de mis etapas de vida por cuidarme siempre inculcándome valores éticos para ser una persona de bien, agradezco a mis hermanos a mi hermana que han brindado su confianza, cariño y apoyo, Gracias a toda mi familia paterna que han estado apoyándome siempre.

A mi director y pares académicos por la paciencia, confianza que me han brindado en cada una de las etapas de este trabajo.

A la Universidad Estatal de Bolívar y a sus docentes que me han inculcado el saber y la enseñanza en mi etapa académica.

Kelly Soraya Sangacha Inca

DEDICATORÍA

El presente trabajo dedicó con amor, cariño y esfuerzo a Dios a mis padres, ya que gracias a ellos hoy puedo cumplir una meta más en mi vida, gracias por inculcarme esfuerzo, valentía, perseverancia en toda mi etapa de crecimiento, por llenar mi vida diaria con sus consejos de motivación para llegar a ser alguien en la vida.

Kelly Soraya Sangacha Inca

CERTIFICACIÓN DEL DIRECTOR Y PAR ACADÉMICO



FACULTAD DE CIENCIAS
ADMINISTRATIVAS,
GESTIÓN EMPRESARIAL
E INFORMÁTICA

CERTIFICADO DE VALIDACION

Ing. Oscar Tanqueño, Ing. Javier Garcia e Ing. Renato Paredes, en su orden Director y Pares Académicos del Trabajo de Integración Curricular **"DISEÑO DE UN PROCESO CONTABLE, PARA MEJORAR LA GESTIÓN EN EL ASADERO DE POLLOS ANNY, EN EL CANTÓN RUMIÑAHUI, PARROQUIA SANGOLQUÍ, PROVINCIA PICHINCHA AÑO 2022."** desarrollado por la señorita **SANGACHA INCA KELLY SORAYA**

CERTIFICAN

Que, luego de revisado el Trabajo de Integración Curricular en su totalidad, cumple con las exigencias académicas de la carrera **CONTABILIDAD Y AUDITORIA**, por lo tanto, autorizamos su presentación y defensa.

Guaranda, 12 de octubre del 2022

Atentamente,



Ing. Oscar Tanqueño
Director



Ing. Renato Paredes Cruz, Mg.
Par Académico



Ing. Javier Garcia
Par Académico



DERECHOS DE AUTOR

Yo/ **Kelly Soraya Sangacha Inca** portador de la Cédula de Identidad No: 0202185252. En calidad de autora titular de los derechos morales y patrimoniales del Trabajo de Titulación:

Diseño de un proceso contable, para mejorar la gestión en el asadero de pollos Anny, en el cantón Rumiñahui, parroquia Sangolquí, provincia pichincha año 2022, modalidad proyecto de investigación, de conformidad con el Art. 114 del **CÓDIGO ORGÁNICO DE LA ECONOMÍA SOCIAL DE LOS CONOCIMIENTOS, CREATIVIDAD E INNOVACIÓN**, concedemos a favor de la Universidad Estatal de Bolívar, una licencia gratuita, intransferible y no exclusiva para el uso no comercial de la obra, con fines estrictamente académicos. Conservamos a mi/nuestro favor todos los derechos de autor sobre la obra, establecidos en la normativa citada.

Así mismo, autorizo/autorizamos a la Universidad Estatal de Bolívar, para que realice la digitalización y publicación de este trabajo de titulación en el Repositorio Digital, de conformidad a lo dispuesto en el Art. 144 de la Ley Orgánica de Educación Superior.

El (los) autor (es) declara (n) que la obra objeto de la presente autorizaciones original en su forma de expresión y no infringe el derecho de autor de terceros, asumiendo la responsabilidad por cualquier reclamación que pudiera presentarse por esta causa y liberando a la Universidad de toda responsabilidad.

.....
Kelly Sangacha

ÍNDICE DE CONTENIDO

ÍNDICE DE CONTENIDO.....	7
ÍNDICE DE TABLAS	10
INTRODUCCIÓN	14
RESUMEN.....	16
ABSTRACT.....	17
CAPÍTULO I.....	18
FORMULACIÓN GENERAL DEL PROYECTO	18
1.1. Descripción del Problema	18
1.2. Formulación del Problema	21
1.3. Preguntas de Investigación.....	21
1.4. Justificación.....	22
1.5. Objetivos:	24
1.5.1. Objetivo General	24
1.5.2. Objetivos Específicos.....	24
1.6. Hipótesis.....	25
1.7. Variables	25
CAPÍTULO II.	28
MARCO TEÓRICO.....	28
2.1. Antecedentes	28
2.1.1. Antecedentes Académicos	28
2.1.2. Artículo de Investigación	30
2.2. Científico.....	32
2.2.1. La contabilidad.....	32
2.2.2. El proceso contable	32
2.2.3. Entradas del Proceso Contable.....	34
2.2.4. Procesamiento de los Datos Contables	35
2.2.5. Salidas del Proceso Contable	43
2.2.6. Actividades del Proceso Contable.....	44
2.2.7. La Gestión	46
2.2.8. Gestión Contable.....	46

2.2.9. El contribuyente	47
2.3. Conceptual.....	48
2.4. Base Legal.....	50
2.5. Georreferencial.....	51
CAPÍTULO III.....	52
METODOLOGÍA	52
3.1. Tipo de Investigación.....	52
3.2. Enfoque de la investigación	52
3.3. Métodos de Investigación	52
3.4. Técnicas e Instrumentos de Recopilación de Datos	53
3.4.1. Técnicas.....	53
3.4.2. Instrumentos.....	53
3.5. Universo, Población y Muestra	54
3.5.1. Universo	54
3.5.2. Población.....	54
3.5.3. Tamaño de la muestra	54
3.6. Procesamiento de la Información.....	54
CAPÍTULO IV.....	55
RESULTADOS Y DISCUSIÓN	55
4.1. Análisis, Interpretación y Discusión Resultados.....	55
4.2. Comprobación de la hipótesis	62
CAPÍTULO V	66
PROPUESTA.....	66
DISEÑO DEL PROCESO CONTABLE, PARA MEJORAR LA GESTIÓN EN EL ASADERO DE POLLOS ANNY, EN EL CANTÓN RUMIÑAHUI, PARROQUIA SANGOLQUÍ, PROVINCIA PICHINCHA AÑO 2022.....	66
5.1. Análisis Situacional del Asadero de Pollos Anny.....	66
5.1.1. Análisis FODA.....	66
5.1.2. Matriz FODA del Asadero de Pollos Anny	67
5.1.3. Misión propuesta para del Asadero de Pollos Anny	67
5.1.4. Visión propuesta para del Asadero de Pollos Anny.....	67
5.2. Gestión Administrativa y Contable del Asadero de Pollos Anny	68

5.2.1. Dirección y Administración	68
5.2.2. Gestión Contable y Financiera	68
5.2.3. Servicio al Cliente	70
5.2.4. Producción y almacenamiento	71
5.2.5. Organigrama Funcional para el Asadero de Pollos Anny	72
5.3. Proceso Contable del Asadero de Pollos Anny	72
5.3.1. Entradas del Proceso Contable	73
5.3.2. Procesamiento de los Datos Contables	85
5.3.3. Identificación de las Cuentas y Sistema Contable	150
5.3.4. Actividades del Proceso Contable para el Asadero de Pollos Anny .	168
5.3.5. Salidas del Proceso Contable	205
5.4. Estados Financieros	220
5.4.1. Proceso de Consolidación de la Información	220
5.4.2. Estado de Integral de Costos de Producción	221
5.4.3. Estado Integral de Rentas y Gastos	222
5.4.4. Estado de Situación Financiera Final	223
CONCLUSIONES	225
RECOMENDACIONES	227
REFERENCIAS	229
ANEXOS	232

ÍNDICE DE TABLAS

Tabla 1. <i>Método DQP</i>	21
Tabla 2. Método CEA.....	21
Tabla 3. Línea y sub línea de investigación.....	23
Tabla 4. Variable Independiente: Diseño del proceso contable.....	26
Tabla 5. Variable dependiente: Mejora la gestión	27
Tabla 6. Número de personas encuestadas	54
Tabla 7. Verifica las facturas y documentación de respaldo	55
Tabla 8 Clara denominación y codificación de las cuentas contables	56
Tabla 9. Existe un control continuo en los gastos e ingresos	57
Tabla 10 Permite establecer la exactitud y confiabilidad en los registros contables ..	58
Tabla 11 Los formularios y formatos de registro de información contable son simples y claros.....	59
Tabla 12 Información financiera es proporcionada de manera oportuna para que el gerente del Asadero de Pollos Anny.....	60
Tabla 13 El personal conoce requerimientos tributarios en cuanto documentación.....	61
Tabla 14 Frecuencias observadas	63
Tabla 15 Frecuencias esperadas.....	63
Tabla 16 Cálculo del Chi Cuadrado.....	64
Tabla 17 Matriz FODA del Asadero de Pollos Anny	67
Tabla 18 Lista de Precios por plato	76
Tabla 19. Precios de porciones y adicionales	77
Tabla 20. Lista de precios de bebidas	77
Tabla 21. Lista de Precios en Domicilios	78
Tabla 22 Listado de Maquinaria y Equipo	79
Tabla 23 Listado de los Utensilios y Accesorios.....	79
Tabla 24 Listado de Equipos de Oficina.....	80
Tabla 25 Listado de Muebles y Enseres	80
Tabla 26. Listado de Activos Fijos del Asadero de Pollos Anny	81
Tabla 27 Reporte de Ventas por valores y Formas de Pago	89

Tabla 28. Reporte de Ventas por Producto y Precio.....	107
Tabla 29. Reporte de Compras para el Asadero de Pollos Anny.....	129
Tabla 30 Reporte de Compras en Detalle por Producto	133
Tabla 31 Reporte del Proceso Productivo	143
Tabla 32 Catálogo de Cuentas Contables Propuesto para el Asadero de Pollos Anny	153
Tabla 33 Número de horas trabajadas por la MOD	167
Tabla 34 Estado de Situación Inicial del Asadero de Pollos Anny	170
Tabla 35 Apertura del Libro Diario del Asadero de Pollos Anny	171
Tabla 36 Apertura del Libro Mayor del Asadero de Pollos Anny	172
Tabla 37 Jornalización – Libro Diario del Asadero de Pollos Anny	175
Tabla 38 Libro Mayor del Asadero de Pollos Anny	192
Tabla 39 Conciliación Bancaria al 31 de Octubre 2022	202
Tabla 40 Balance de Comprobación al 31 de octubre 2022	203
Tabla 41 Hoja de Costos a Octubre 2022	206
Tabla 42 Tarjetas Kardex del Proceso Contable del Asadero de Pollos Anny	208
Tabla 43 Rol de Pagos del mes de octubre 2022	217
Tabla 44 Cuadro de Control de Depreciación de PPE.....	218
Tabla 45 Estado Integral de Costos Pollos Anny	221
Tabla 46 Estado de Resultados Integral.....	222
Tabla 47 Estado de Situación Financiera Final	224
Tabla 48 Cronograma Tentativo (GANTT).....	234
Tabla 49 Presupuesto.....	235
Tabla 50 Anexos - Ficha de Información de Observación en Situ	239

ÍNDICE DE FIGURAS/IMÁGENES

Figura 1 Método Embudo.....	20
Figura 2 Micro localización del Asadero de Pollos Anny en Sangolquí.....	51
Figura 3 Pregunta 1	55
Figura 4. Pregunta 2	56
Figura 5. Pregunta 3	57
Figura 6. Pregunta 4	58
Figura 7. Pregunta 5	59
Figura 8. Pregunta 6	60
Figura 9. Pregunta 7	61
Figura 10 Organigrama Funcional Propuesto para el Asadero de Pollos Anny	72
Figura 11 Proceso Contable del Asadero de Pollos Anny	73
Figura 12 Procesamiento de Datos Contables	85
Figura 13 Flujograma del Proceso de Ventas para Pollos Anny	87
Figura 14 Flujograma del Proceso de Compra para Pollos Anny	127
Figura 15 Flujograma del Proceso de Producción para el Asadero de Pollos Anny	141
Figura 16 Horarios del personal de Producción MOD	165
Figura 17 Actividades del Proceso Contable.....	168
Imagen 1 Nota de Venta	75
Imagen 2 Cuenta Banco Pichincha	81
Imagen 3 Nota de Crédito sugerido para el Asadero de Pollos Anny.	82
Imagen 4 Imagen de Nota de Débito sugerida para el Asadero de Pollos Anny	83
Imagen 5 Imagen de la Factura de Compra de Materia Prima PRONACA	84
Imagen 6 Formulario de Registro de Ventas Diarias.....	88
Imagen 7 Formulario Propuesto para el Ingreso de Compras Diarias	128
Imagen 8 Proceso de Mise en Place del Asadero	137
Imagen 9 Proceso de corte de vegetales	138
Imagen 10 Proceso de pelar y Freir papas	138

Imagen 11	Proceso de Cocción.....	139
Imagen 12	Proceso de Adobo	139
Imagen 13	Proceso de Macerar.....	140
Imagen 14	Proceso de Asado de Pollos	140
Imagen 15	Proceso de Corte de Pollos en el Asadero	140
Imagen 16	Formulario de ingreso de información del Proceso de producción	142
Imagen 17	Movimientos y transacciones de las cuentas del Catálogo de Cuentas	151
Imagen 18	Anexos – Fotografía de la Vista Externa del Asadero.....	232
Imagen 19	Anexos – Fotografía de la Vista Ingreso del local.....	232
Imagen 20	Anexos - Fotografía del Local del Asadero de Pollos Anny	233
Imagen 21	Anexos - Fotografía del Local del Asadero Encuesta.....	233
Imagen 22	Anexos - Fotografía del Local del Asadero de Pollos Anny	233
Imagen 23	Carta de Aceptacion.....	236
Imagen 24	Anexos - Tipo de Contribuyente de la entidad de estudio	241
Imagen 25	Anexos - Fotografía del RUC del contribuyente cara A.....	242
Imagen 26	Anexos - Fotografía del RUC del contribuyente cara B	243

INTRODUCCIÓN

El proceso contable hoy en día es de vital importancia para las empresas a nivel nacional e internacional, puesto que tiene como finalidad ordenar, registrar y analizar cada una de las transacciones comerciales de una forma sistemática dentro de un periodo de tiempo estimado, ofreciendo información valiosa, oportuna y veraz para la toma de decisiones de la gerencia, que contribuyen a identificar la pérdida o la rentabilidad de un negocio.

La información económica que requieren las empresas y negocios es variada, en particular sobre deudas, financiamiento, activos, así, como la cuantía de sus gastos e ingresos. Por lo general, las personas están familiarizadas con conceptos e información contable o económica en su vida cotidiana, en la empresa en donde trabaja o en la comunidad en la que reside. Además, en los periódicos, televisión, radio y redes sociales, las noticias hacen referencia a términos como déficit, presupuestos, ingresos, gastos, beneficios, pérdidas, activos y pasivos, etc., por lo tanto, se vuelve necesario obtener información económica de las empresas del sector público y privado.

Esta necesidad de la información, exige disponer de informes económico-financieros para la toma de decisiones de las empresas y negocios. Por consiguiente, el tema de mi trabajo de investigación se denomina “Diseño de un proceso contable, para mejorar la gestión en el asadero de pollos Anny, en el cantón Rumiñahui, parroquia Sangolquí, provincia Pichincha año 2022”. Esta actividad económica no dispone de un sistema contable e indicadores de eficiencia en sus procesos lo que no permite conocer el estado actual de su negocio e impide la toma de decisiones, es por ello que este proyecto de investigación está basado en la generación de procesos contables tal les como: procesamiento de datos contables, reconocimiento y análisis de la información, identificación de las cuentas y sistema contable, clasificación y registro contable, creación libros contables, consolidación y validación (Balance de comprobación) y presentación de estados financieros, con la finalidad de mejorar la gestión del negocio, controlar los procesos de compra, producción y venta para una buena toma de decisiones.

Capítulo I: En este capítulo se describe el tema de investigación, el problema de investigación, la formulación del problema, preguntas de investigación, también se plantea los objetivos, hipótesis e identificación de variables.

Capítulo II: Se realiza el marco teórico, como los antecedentes investigativos en donde se recopilan trabajos académicos que tratan sobre el diseño de procesos contables, se reúnen artículos de investigación publicados en diferentes bases de datos de búsqueda científica. Así mismo se describe, los conceptos y definiciones de las variables de investigación, dichos conceptos son extraídos de diferentes fuentes bibliográficas.

Capítulo III: Correspondiente a la metodología se determinó los tipos de investigación, el enfoque, métodos y las técnicas e instrumento que sirvieron para la recopilación de datos además se estableció el universo, población y muestra, finalmente se indica el tipo de procesamiento de la información.

Capítulo IV: Se muestra el análisis e interpretación de resultados

Capítulo V: Se hace referencia a la aplicación de la propuesta donde se maneja la contabilidad mediante procesamiento de datos, estados financieros, así mismo se encuentran las conclusiones y recomendaciones.

RESUMEN

Esta investigación tuvo como punto principal de interés diseñar un proceso contable que contribuya para la mejora de la gestión en el Asadero de Pollos Anny en el cantón Rumiñahui, parroquia Sangolquí, año 2022, mediante lo cual se partió de una descripción del problema que permitió formular, delimitar, justificar y plantear objetivos para el estudio. El negocio se encontraba en el sector de la alimentación, para ello requería de información contable, económica, actualizada, oportuna y válida para la toma de decisiones de su dueño, el Sr. Lenin Lema. La metodología utilizada fue la investigación cualitativa, los métodos usados fueron analítico, sintético, inductivo y deductivo, las técnicas utilizadas para la recopilación de datos es fuentes primarias y secundarias, es decir que se mantuvo contacto directo con el lugar de estudio además se realizó análisis de la documentación de los procesos contables, se realizó la encuesta a quienes conforman la organización, entre otros. En cuanto a los resultados alcanzados, se determinó que se requiere de manera prioritaria un proceso contable que sirva de soporte en las operaciones diarias el negocio, también se evidenció que el proceso de mayor relevancia es el Proceso Contable de las operaciones diarias que realiza el negocio, mismo que la entidad no aplica, por lo tanto, tampoco influye para la toma de decisiones.

Palabras claves: diseño, proceso, contable, mejorar, gestión, negocio

ABSTRACT

This investigation had as main point of interest to design an accounting process that contributes to the improvement of management in the Asadero de Pollos Anny in the Rumiñahui canton, Sangolquí parish, year 2022, through which a description of the problem that allowed formulating, define, justify and set objectives for the study. The business was in the food sector, for which it required updated, timely and valid economic accounting information for the decision-making of its owner, Mr. Lenin Lema. The methodology used was qualitative research, the methods used were analytical, synthetic, inductive and deductive, the techniques used for data collection are primary and secondary sources, that is, direct contact was maintained with the place of study, analysis was also carried out. From the documentation of the accounting processes, the survey was carried out on those who make up the organization, among others. Regarding the results achieved, it was determined that an accounting process is required as a priority to support the daily operations of the business, it was also evidenced that the most relevant process is the Accounting Process of the daily operations carried out by the business, same as the entity does not apply, therefore, it does not influence decisionmaking either.

Keywords: design, process, accounting, improve, management, business

CAPÍTULO I.

FORMULACIÓN GENERAL DEL PROYECTO

1.1. Descripción del Problema

Un proceso contable es el conjunto de pasos que ayuda a expresar mediante la elaboración de estados financieros las operaciones económicas de una organización. Es necesario señalar que dicho ciclo es clave para la empresa, puesto que gracias a ella se pueden apreciar sus ingresos y gastos y así poder efectuar proyecciones, evadiendo crisis que pueden llevar al cierre de la organización (Instituto Superior, Decidido, Resuelto, Seguro CERTUS, 2019). La ciudad de Sangolquí se caracteriza por contar con una economía relacionada con las actividades de manufactura y servicios.

Según información del GAD Rumiñahui las 6 principales actividades son: comercio (28%), manufactura (21%), actividades profesionales e inmobiliarias (11%), administración pública (7%), actividades financieras (6%) y alojamiento y servicios de comida (5%). Identificándose con un potencial de expansión el alojamiento y servicios de comida. (GAD Rumiñahui, 2020-2025, pág. 23).

En este contexto, para aprovechar la oportunidad de mercado, inicia operaciones en 2019 el Asadero de Pollos Anny, convirtiéndose en líder rápidamente en el sector de restaurantes familiares, que cuenta con precios bajos, ambiente agradable con platos sencillos y accesibles para todo público. No obstante, con el crecimiento se requiere la necesidad de diseñar un proceso contable para mejorar la gestión financiera del negocio, puesto que en la actualidad el dueño lleva controles estrictamente a través de un cuaderno de ingresos y egresos.

El Asadero de Pollos Anny al no disponer de un sistema contable e indicadores de eficiencia en sus procesos contables por el servicio ofrecido, comete errores en sus operaciones, puesto que no se cuenta con información exacta, veraz y oportuna, es por estas circunstancias que se toman decisiones improvisadas que conducen a errores de falta de liquidez para efectuar pagos a los proveedores de bienes y

servicios, se desconoce los costos e ingresos y no se conoce con exactitud si hay una pérdida o utilidad del negocio.

Se debe indicar que la falta de un proceso contable en la gestión de Asaderos de Pollo Anny ocasiona problemas en la gestión contable, afectando de manera negativa sus operaciones, lo que no permite optimizar sus recursos disponibles, lo cual conlleva a errores en los cálculos reales de los costos y consecuentemente, la pérdida de su competitividad en el sector de servicios de alimentación. Es necesario que el sistema contable del negocio evalúe todas las actividades contables, por lo tanto, su redacción será acorde a los métodos para plantear el problema. En este apartado se va a señalar las consideraciones por las cuales constituye un problema, utilizando tres métodos, en las cuales cada uno de estos debe estar fundamentado en la metodología del conocimiento científico previo, es decir, en estudios anteriores que sean confiables.

Método de Embudo

Figura 1

Método Embudo

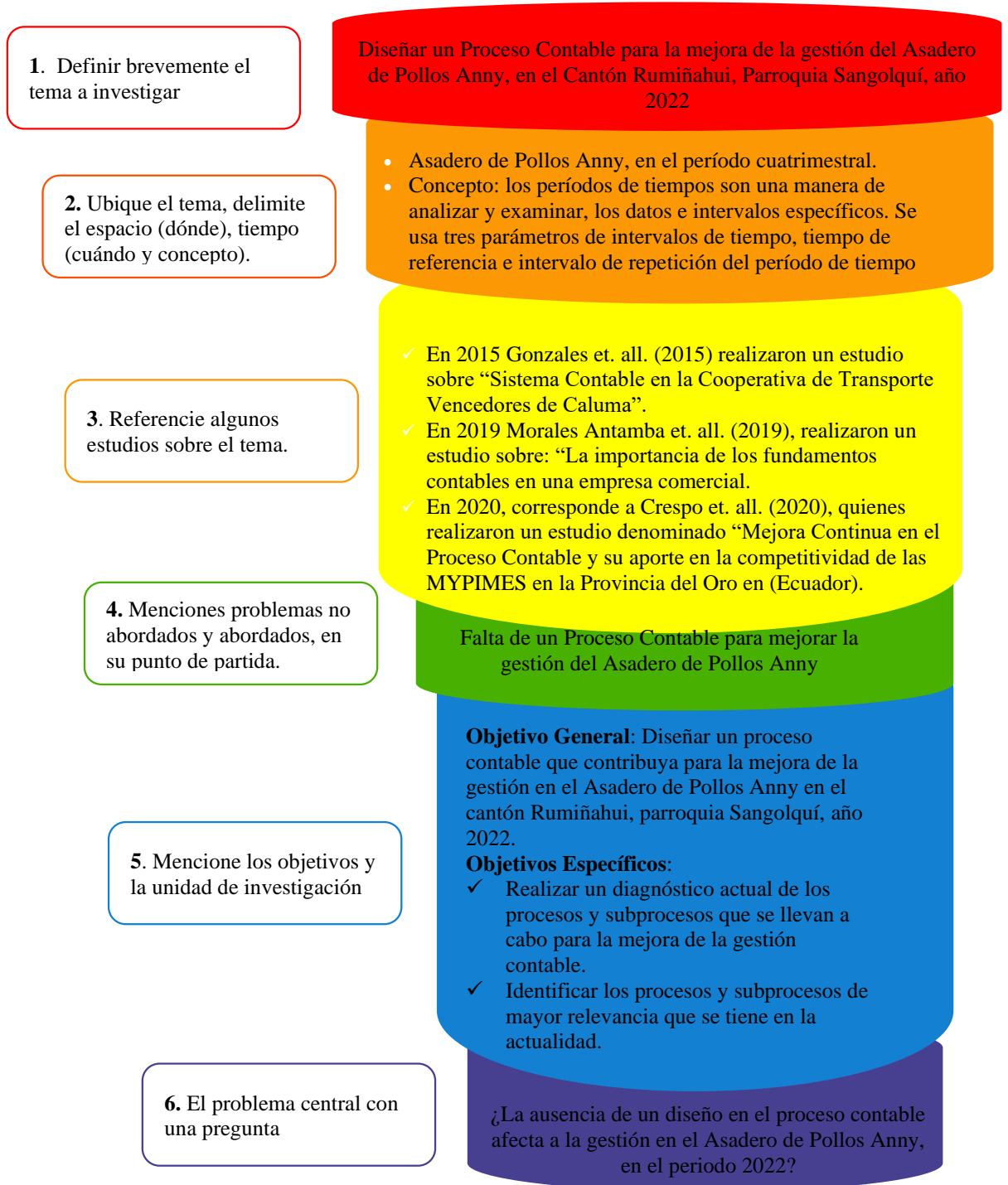

Elaborado por: Kelly Sangacha

Fuente: (Rocío Lima, 2022)

Tabla 1.

Método DQP

Dónde	Quién	Qué problema
¿Asadero de Pollos Anny?	¿Sobre el proceso contable?	¿El Asadero de Pollos Anny no dispone de un sistema contable e indicadores de eficiencia en sus procesos contables por el servicio ofrecido?

Fuente: (Rocío Lima, 2022)

Este método sirve para identificar el tema de estudio de una manera fácil y sencilla.

Tabla 2.

Método CEA

Causa	Efecto	Aporte
¿No se dispone de un proceso contable?	¿No se tiene información actualizada, válida y oportuna si sigue ocurriendo este problema?	¿Información financiera para la toma de decisiones?

Fuente: (Rocío Lima, 2022)

Sirve para definir los límites del problema; los límites se circunscriben al proceso contable del Asadero de Pollos Anny. Es un componente clave en la redacción de este problema de investigación.

1.2. Formulación del Problema

¿La ausencia de un diseño en el proceso contable afecta a la gestión en el Asadero de Pollos Anny, en el periodo 2022?

1.3. Preguntas de Investigación

- ✓ ¿Cuál es la situación actual de los procesos contables?
- ✓ ¿Qué aspectos se deben tomar en cuenta en el diseño del proceso contable?
- ✓ ¿Cuáles serán los procesos contables que integran el sistema contable para mejorar la gestión?
- ✓ ¿Cuáles serán los beneficios del diseño de un proceso contable?
- ✓ ¿Cómo se puede mejorar los procesos contables de manera continua?

- ✓ ¿Cuál es la situación actual de la gestión contable?
- ✓ ¿Cuál es el método adecuado para mejorar la gestión contable?
- ✓ ¿Qué ventajas traerá un diseño de procesos contables en la gestión?
- ✓ ¿Para qué se llevará a cabo un diseño de un proceso contable?
- ✓ ¿Qué impacto tendrá el diseño de procesos contables en la gestión?

1.4. Justificación

La ciudad de Sangolquí es muy comercial y dinámica en estas circunstancias, de Sr. Lenin Lema se da cuenta de una oportunidad de mercado en el sector de los servicios de alimentación y en el año 2019 inicia operaciones con un Asadero de Pollos al cual denominó Anny. Al inicio de las operaciones todo funcionaba de manera perfecta, pero con el crecimiento del negocio en los años 2020, 2021 y 2022 se vio la necesidad del diseño de un proceso contable.

La importancia de contar con el diseño de un proceso contable es de ordenar, registrar y analizar las transacciones comerciales de manera sistemática en un periodo de tiempo determinado, proporcionando información veraz y oportuna, que permiten identificar la rentabilidad o pérdida del Asadero de Pollo Anny.

El diseño de un proceso contable se justifica porque se requiere mejorar la gestión contable en el Asadero de Pollos Anny en otras palabras volverle más eficaz y eficiente en sus actividades y tareas a efectuar durante un determinado periodo contable para ir controlando los recursos económicos que dispone la organización y mejorar en la gestión de la toma de decisiones.

Fenómeno de estudio:

El diseño de proceso contable para una mejora en la gestión contable en el Asadero de Pollos Anny en el periodo 2022.

Beneficio:

El beneficio para dueño Sr. Lenin Lema, porque le facilitará la toma de decisiones.

Beneficiarios:

Internos: propietario, personal, proveedores, clientes.

Externo: Servicio de Rentas Internas (SRI), Superintendencia de Compañías, Valores y Seguros, Ministerio de Trabajo, Instituciones del Sistema Bancario Ecuatoriano, entre otros.

Impacto:

En la gestión del Asadero de Pollos Anny, puesto que se contará con información contable, actualizada, veraz y oportuna.

Propósito:

Consiste en recaudar la información económica del Asadero de Pollos Anny de una manera sistemática, ordenada, continua y comprobable, que sirve de insumo para los procesos de control y toma de decisiones. La mejora en la gestión contable facilitará la obtención de los estados financieros del negocio en cualquier instante de tiempo, contribuyendo de esta manera a la operación y marcha del negocio.

Relevancia:

El diseño de un proceso contable permite conocer el estado actual del Asadero de Pollos Anny, por lo que se obtendrá información completamente real, medible y auditable que permita tomar decisiones correctas a todos los encargados del negocio.

Tabla 3.

Línea y sub línea de investigación

Dominios	Líneas	Sub Líneas	
Economía, Empresas y Productividad	Gestiones Administrativas y Contables	Gestión y administración de emprendimientos.	✓
		Factores condicionantes de la gestión empresarial.	
		Gestión del talento humano.	
		Seguridad industrial y salud ocupacional.	
		Responsabilidad social empresarial.	
		Gestión empresarial sostenible	
		Cultura tributaria.	
		Aplicación de marketing a la economía.	

Fuente: de Sistema de Investigación – UEB (2020)

1.5. Objetivos:

1.5.1. Objetivo General

Diseñar un proceso contable que contribuya para la mejora de la gestión en el Asadero de Pollos Anny en el cantón Rumiñahui, parroquia Sangolquí, año 2022.

1.5.2. Objetivos Específicos

- Realizar un diagnóstico actual de los procesos y subprocesos que se llevan a cabo para la mejora de la gestión contable.
- Identificar los procesos y subprocesos de mayor relevancia que se tiene en la actualidad.
- Elaborar una propuesta de un proceso contable que contribuya a mejorar la gestión.

1.6. Hipótesis

Contando con un diseño del proceso contable, mejora la gestión en el Asadero de pollos Anny en el año 2022.

1.7. Variables

- **Variable independiente:** Diseño del proceso contable
- **Variable dependiente:** Mejora la gestión

1.8. Operacionalización de variables

Tabla 4.

Variable Independiente: Diseño del proceso contable

Concepto	Dimensión	Indicadores	Ítems	Técnicas e instrumentos
Es el conjunto de registros, controles, métodos y procedimientos que sirven para lograr información contable eficiente, la cual sirve para la toma de decisiones de la empresa.	Registros, controles, métodos y procedimientos información contable	Al tercer cuatrimestre se espera que se cumpla el 100% del diseño del proceso contable anualmente. Al 2022 se espera un 95% de mejora del proceso contable anualmente.	¿Cuál es la situación actual de los procesos contables?	Entrevista Encuesta
			¿Qué aspectos se deben tomar en cuenta en el diseño del proceso contable?	
			¿Cuáles serán los procesos contables que integran el sistema contable para mejorar la gestión?	
			¿Cuáles serán los beneficios del diseño de un proceso contable?	
			¿Cómo se puede mejorar los procesos contables de manera continua?	

Elaborado por: Kelly Sangacha

Tabla 5.

Variable dependiente: Mejora la gestión

Concepto	Dimensión	Indicadores	Ítems	Técnicas e instrumentos
Se trata de un enfoque para la mejora en la gestión que se basa en la necesidad de revisar continuamente las actividades y tareas.	Gestión Económica	Al tercer cuatrimestre 2022 se espera un cumplimiento del 100% de mejora en la gestión contable.	¿Cuál es la situación actual de la gestión contable? ¿Cuál es el método adecuado para mejorar la gestión contable?	Entrevista
	Gestión Financiera	Al tercer cuatrimestre 2022 se espera un 95% de alcanzar resultados.	¿Qué ventajas traerá un diseño de procesos contables en la gestión?	
			¿Para qué se llevará a cabo un diseño de un proceso contable?	
				¿Qué impacto tendrá el diseño de procesos contables en la gestión?

Elaborado por: Kelly Sangacha

CAPÍTULO II.

MARCO TEÓRICO

2.1. Antecedentes

2.1.1. Antecedentes Académicos

1) Un primer trabajo en **2015**, corresponde a González et al., (2015), quienes realizaron su estudio sobre: “Sistema Contable en la cooperativa de transporte Vencedores de Caluma”, cantón Caluma, provincia Bolívar, año 2015, que es una investigación descriptiva de campo y de tipo documental, cuyo universo de estudio fueron los 25 socios de la cooperativa y la contadora a través de la técnica de entrevistas como método de recolección de datos.

La investigación de González et al., (2015) se planteó como objetivo principal, Proponer un Sistema Contable para la gestión administrativa y financiera que ayude en la toma de decisiones de la Cooperativa de Transporte “Vencedores de Caluma”, y como objetivos específicos abordó, realizar un diagnóstico de la situación actual en la Cooperativa de Transporte “Vencedores de Caluma”, fundamentar teóricamente la importancia que tiene un sistema contable en sus formas, procesos y técnicas en aplicación de la acción del cooperativismo, vincular la utilización del sistema contable con respecto a la gestión institucional de la Cooperativa.

Además, el estudio resume que la actividad realizada frente a la necesidad del sistema contable automatizado permitió a la Cooperativa, conocer la importancia del mismo en sus formas, técnicas y procesos contables para el mejoramiento institucional, lo que permitió a los directivos y socios fortalecer la importancia y la necesidad de implementar esta herramienta tecnológica para gestionar de mejor manera la Contabilidad en la Cooperativa, y concluye que el sistema permite un reporte de pago de impuestos de acuerdo con los registros transaccionales digitados, además de que el sistema contable automatizado permitirá obtener respaldos magnéticos durante toda su vida institucional el momento de guardar los archivos o datos históricos en caso de futuras rendiciones de cuentas.

Este estudio demuestra una estrecha relación con la investigación en curso, debido a que detalla con claridad las teorías que respaldan, el Proceso Contable y las técnicas que se utilizan inclusive para el desarrollo de un Sistema Automatizado de Contabilidad, así como debe estructurarse el proceso contable en cuanto el registro y control de las operaciones tributarias, financieras y económicas, así mismo expone la importancia del Proceso Contable, como parte de la mejora de gestión para la organización objeto de estudio.

2) Un segundo trabajo de **2019**, y que corresponde a Morales et al., (2019), realizaron el estudio sobre: la “Importancia de los fundamentos contables. Aplicación práctica de un proceso contable en una empresa comercial”, es una investigación descriptiva, explicativa, de tipo cuantitativo, con el uso de herramientas matemáticas e informáticas, con un diseño no experimental de campo y con el uso de técnicas documentales bibliográficas orientado a observar los acontecimientos que se suscitaron, más no a manipular el objeto de estudio.

La investigación de Morales (2019), se planteó como objetivo principal, elaborar el Estado de Resultados y el Estado de Situación Financiera de una empresa comercial, como productos finales de la aplicación del proceso contable.

El trabajo surge como producto de aprendizaje de la asignatura de Fundamentos de Contabilidad y su metodología de la Carrera de Licenciatura en Finanzas y Auditoría de la Universidad de las Fuerzas Armadas ESPE Sede Latacunga. Entre los principales resultados se destaca que con la elaboración del Estado de Situación Financiera la empresa pudo conocer el valor total de sus inventarios de mercaderías, el mismo que se desconocía antes del estudio, procedimiento que además determinó el monto real de sus deudas con terceros y del capital propio; por otro lado, a través del Estado Integral de Resultados se estableció la ganancia real mensual que se genera en la organización. Concluye que si bien es cierto la normativa tributaria establece las condiciones de obligatoriedad para llevar o no Contabilidad, esto no debería ser un limitante para que las empresas implementen un adecuado control de

su información económica-financiera, que les permita a través de los estados financieros tomar las mejores decisiones para el éxito de sus negocios.

Este trabajo se relaciona con la investigación en curso debido a que se alinea específicamente con los objetivos de esta investigación, ya que muestra cómo debe plantearse y ejecutarse el Proceso Contable, y la entrega del producto final que son los Estados Financieros de toda organización económicamente activa, ya sea que cuente con la obligatoriedad o no de llevar contabilidad, lo que resulta ser un aporte importante, puesto que este antecedente, no es un factor determinante para que la empresa cuente con información ágil y oportuna a la hora de la toma de decisiones.

2.1.2. Artículo de Investigación

3) El tercer trabajo de **2020**, corresponde a Crespo et al., (2020), quienes realizaron el estudio denominado “Mejora Continua en el proceso contable y su aporte en la competitividad de las MIPYMES en la Provincia de El Oro, (Ecuador)”, esta investigación de tipo descriptivo, explicativo, basada en el estudio de campo, trabajó con una población de 1.406 microempresas, y una muestra de 170, encuestas como técnica de recolección de datos.

Este estudio se planteó como objetivo principal describir el aporte estratégico de la mejora continua en los procesos contables para fortalecer la competitividad en las MIPYMES en la Provincia de El Oro, y como objetivo específico, mostrar las dimensiones de la competitividad, en la frecuencia radial en el que se relacionan los 8 componentes de la competitividad.

Este trabajo resume que la decisión empresarial, de algunos gerentes, han cuestionado la realidad económica de una empresa, que carece de estrategias, lo que provoca incertidumbre sobre la estructura de capital financiero de las MIPYMES, de la Provincia del Oro y concluye, que la mejora continua es necesaria para modificar los procesos y simplificarlos.

Este trabajo se relaciona con la investigación en curso por cuanto pone de manifiesto la importancia del Proceso Contable, como parámetro determinante, para la mejora continua de las Micro, Pequeñas y Medianas Empresas.

4) Un cuarto trabajo de **2021**, corresponde a Toledo et al., (2021), realizaron un estudio titulado “Las NIC – NIIF dentro del proceso contable”, es una investigación que aplica el método cuantitativo, de diseño bibliográfico, de tipo documental, de corte transversal analítico explicativo, ha utilizado el universo de las NIC, NIIF, CIINIF, vigentes, para la demostración de la hipótesis y el cumplimiento de sus objetivos, y cuya técnica de recolección de datos se basa en el análisis y aplicación de la ya mencionada normativa contable.

Esta investigación pretende identificar la normativa contable vigente, dentro del Proceso Contable, como objetivo principal, y aporta a la relación de la teoría con la práctica contable, estableciendo una base documental para el Proceso Contable en las instituciones del Ecuador.

Resume que el Proceso Contable establecido en las entidades ha cambiado a través del tiempo y se ha modernizado, en el Ecuador el proceso era formado por las NEC (Normas Ecuatorianas de Contabilidad), para posteriormente ser reemplazadas por las NIC (Normas Internacionales de Contabilidad) y las NIIF (Normas Internacionales de Información Financiera). Concluye además que, al hablar de un Proceso Contable, se afirma que no se trata de un simple manual de políticas contables, ya que con la normativa NIIF, se establece el correcto registro, valoración y presentación de cada una de las cuentas de los estados financieros, logrando así que la información plasmada sea valiosa para la toma de decisiones y fiable para sus usuarios. El proceso contable en NIIF no es rígido, es evolutivo, por lo tanto, no puede usarse un mismo proceso contable para varias empresas, aunque pertenecieran a la misma rama económica. Cada entidad es única y debe ser analizada para seleccionar las mejores políticas contables que se adapten a la realidad económica financiera de la organización. La contabilidad de una empresa a otra que se dedique a la misma actividad económica, puede variar

significativamente, dependiendo del método de valoración y registro adoptado en el proceso contable.

Este trabajo es pertinente con la investigación aquí planteada por el abordaje significativo en la distinción de la teoría relacionada con la práctica, que incluye contenidos sobre las diversas partidas contables, que se integran en el Proceso Contable, los cuales son adecuados, para plantear el diseño propuesto en este estudio que interesa sobre manera para mejora de la gestión en la empresa

2.2. Científico

A continuación, se van a mencionar las bases teóricas, que se tendrán en cuenta de reconocidos autores de contabilidad y sus diferentes procesos contables.

2.2.1. La contabilidad

Para Horngren, et al., (2019). La contabilidad es el sistema de información que evalúa las distintas actividades y tareas de una organización, que procesa y analiza los datos hasta convertirlos en información separada y comunicar los resultados obtenidos a quienes son los encargados de tomar las decisiones.

Otra definición de contabilidad es de Bravo, (2020) que infiere en su libro de Contabilidad General en la que define a la contabilidad como: la ciencia, arte y la técnica que ayuda al registro, análisis, clasificación e interpretación de las transacciones que se efectúan en una organización con el propósito de conocer su situación económica y financiera al término de un ejercicio económico. Es obvio que la primera definición evalúa y analiza los datos hasta convertirlo en información la otra definición como ciencia, arte y técnica de lo que se desprende que son dos conceptos distintos uno es moderno y el otro es tradicional.

2.2.2. El proceso contable

Latorre, (2021) expresa que el proceso contable: consiste en una serie de procesos ordenados y sistemáticos que comienzan desde la documentación fuente, luego el

registro de las transacciones que corresponden en los libros contables hasta la elaboración de los Estados Financieros.

En este mismo orden de ideas, otra definición acerca del proceso contable indica “que comprende el plan de organización, los métodos y procedimiento cuya función principal es salvaguardar los activos y la confiabilidad de los registros financieros” (López, 2017, p.47)

Cabe señalar que el fin del proceso contable es registrar cada operación que se efectúa en la organización, por lo que se vuelve necesario efectuar una serie de pasos relacionados entre sí de manera cronológica y sistemática para poder interpretar y analizar la información financiera obtenida.

2.2.2.1 Etapas del Proceso Contable

De acuerdo con (Ostengo, 2015), el proceso contable se delimita a tres etapas bien definidas en las que la primera consiste en la acción de la captación del dato contable, la segunda es el procesamiento que incluye la clasificación, registro y almacenamiento, y la tercera es la salida de la información o los pre informes contables.

a) Entradas. – Es la acción de captación de los datos contables, que puede ser:

- Documentos fuente: que pueden ser
 - Internos y,
 - Externos.

b) Procesamiento de los Datos Contables. - Consiste en la acción de procesar los datos contables que incluye

- Reconocimiento
- Identificación
- Clasificación
- Registro
- Consolidación y Validación
- Almacenamiento

c) **Salida.** – Salida de información luego del procesamiento que son el objetivo del procesamiento de la información y son:

- Pre Informes Contables
- Los Estados Financieros

A continuación, se analizan las distintas etapas de las que se conforma un Proceso Contable. Para ello primero se distinguirá los siguientes aspectos de análisis:

Fariás, (2019) el **ejercicio fiscal** de una organización por lo general, tiene lugar del 01 de enero al 31 de diciembre de cada año. Las organizaciones cuentan con un patrimonio, que se encuentra en el balance de situación. Este patrimonio proviene del año anterior al que se está abriendo. En otras palabras, la organización cuenta al inicio del ejercicio con los mismos bienes, derechos y obligaciones que tenía al finalizar el ejercicio anterior. Es necesario señalar que la información que se tuvo en el último asiento del libro diario del ejercicio anterior y en el balance, que representa la situación patrimonial de la organización al final de ese periodo.

2.2.3. Entradas del Proceso Contable

De acuerdo con el autor (Farias, 2019), son los datos iniciales que aportan a la información contable que genera el negocio, esto provienen de fuente:

- **Interna** corresponden a todos los documentos propios del negocio como pueden ser:
 - Factura o Nota de Venta. - Documento que evidencia la información de una operación de compraventa que informa a una de las partes la venta realizada por el bien o por el servicio prestado por el monto adeudado por la otra parte (Bravo, 2012). De acuerdo con el Art. 8 del Reglamento de comprobantes de venta retención y documentos complementarios, están obligados a emitir y entregar comprobantes de venta todos los sujetos pasivos de impuestos, a pesar de que el adquirente no los solicite o exprese que no los requiere, Dicha obligación nace con ocasión de la transferencia de bienes, aun cuando se realicen a título gratuito, autoconsumo o de la prestación de servicios de cualquier naturaleza (Eco. Rafael Correa Delgado

Presidente Constitucional de la República del Ecuador, 30 Julio 2010).

- Formularios internos son los diseñados según las necesidades de información acordes con la operatividad del negocio.
- Contratos de trabajo con nuevos empleados

- **Externa**

- Facturas o Notas de Venta de proveedores
- Estados de cuenta bancarios
- Notas de Débito o de Crédito
- Estados de cuenta de proveedores o clientes
- Contratos comerciales con proveedores o clientes

2.2.4. Procesamiento de los Datos Contables

Es un subproceso que mediante la consecución lógica de actividades consecutivas forman parte de un proceso padre mayor con la finalidad de cumplir el propósito final que es la emisión de los Estados Financieros (Elizalde, 2019).

2.2.4.1. Reconocimiento y análisis, de los hechos contables

Se deriva de la observación física de los documentos de interés contable denominados también como los documentos fuente portadores de la información relacionada con los ingresos, gastos, activos y pasivos y todos los eventos económico financiero de la organización (Elizalde, 2019).

2.2.4.2. Identificación de las Cuentas Contables

Para Morales Antamba, et. al, (2019), cada operación económica se registra mediante asientos contables, que anotan en el libro de contabilidad denominado libro diario. Para registro de las cuentas contables es necesario identificar a qué cuenta contable pertenece el evento económico para ser asentado.

Para llevar a cabo esta actividad se hace necesario contar con el:

1. **El Catálogo de Cuentas.** - Es el listado de las cuentas contables de una empresa y que se utiliza a la hora de la aplicación de la técnica de tenencia

de libros (Buechele, 2015), con el que además se presenta la situación económica de los activos, pasivos y patrimonio de la organización. Estas cuentas generalmente son definidas por el encargado de la gestión contable con la finalidad de registrar, clasificar, organizar, acumular, respaldar entre otros, los hechos económicos realizados por la compañía. Actividad que determina que cada entidad cuenta con su propio Plan de Cuentas según sus necesidades de registro contable.

A partir de 2009, en el país por parte de la Superintendencia de Compañías, se establece la obligatoriedad de la implementación de las Normas Internacionales de Contabilidad NIC (Superintendencia de Compañías, 2008), tiempo en el cual también el organismo de control, sugiere un catálogo de cuentas contables para los contribuyentes que se encuentran en la obligatoriedad de presentar sus informes financieros a la entidad.

2.2.4.3. Identificación de los Sistemas Contables

En esta fase del Proceso Contable (Escoto, 2007) se debe identificar también, el sistema de manejo y control de Inventarios,

- 1. Sistema de Control de Inventarios.** – Es aquel sistema que coadyuva a realizar una acertada gestión de las existencias del asadero, tanto en la entrada a través de las adquisiciones, así como en la permanencia o la salida en los detalles del inventario. El fundamental objetivo sin duda es la optimización de sus costos de venta y conseguir su adecuado uso según las características propias del negocio.

Uno de los sistemas de control de inventarios más utilizado se denomina:

- **Sistema de Inventario Permanente.** - Conocido también como sistema perpetuo (Buechele, 2015), controla las existencias de la organización, que facilita el constante monitoreo de los inventarios y lleva a cabo el registro minucioso de las unidades que ingresan y salen y afectan a las existencias, y determina el Costo de Ventas, que provienen directamente de los registros asentados en la tarjeta Kardex.

2. Método de Valoración de Inventarios. – Según la Norma Internacional de Contabilidad NIC-2 (La Fundación IFRS, 2017), una entidad medirá los inventarios al costo o al valor neto realizable, así como también incluirá en el costo de los inventarios los costos de compra, los costos de transformación, y otros costos incurridos para darles la condición y ubicación actual. La gestión de inventarios para empresas de producción es de gran importancia debido a que se aplican distintos métodos de valoración, y cada uno cuenta con características, que se adaptan a las necesidades del giro del negocio (Morales Atamba, Sánchez Cando, Viscaíno de la Cruz, & Avellán Herrera, 2019).

El método más utilizado para la valoración de inventarios en la república del Ecuador es él:

- **Método Promedio Ponderado.** – En la tarjeta Kardex, se anota cada unidad, con su valor de compra, se detalla la fecha de adquisición, así mismo se inscribe las unidades de salida de cada unidad y la fecha en que se retira del inventario, mientras que el costo de la salida se calcula según la siguiente fórmula:

$$\text{Costo Unitario} = \left(\frac{\text{Saldo Anterior (USD)} + \text{Última Compra (USD)}}{\text{Total de Unidades}} \right)$$

Con la aplicación de este método de valoración de inventarios, la organización puede contar de forma fiable el promedio de mercado del valor de las existencias disponibles, argumento por el cual este método es el más utilizado.

Con respecto de los costos de transformación se identifica y define el sistema a utilizarse para determinar el Costo (Crespo, Carchi, Zambrano, Orellana, & Gonzáles, 2020) de los Productos Producidos y Vendidos.

3. Sistemas de Costos de Producción. - Los sistemas de costos de producción favorecen a las empresas al momento de determinar el costo unitario de un bien o producto en relación con los ingresos que se generan por la venta de estos (Bravo, 2012). Razón por la cual todo Sistema de Costos de

Producción demanda el tratamiento contable de los elementos que conforman el Costo de Productos Vendidos, los mismos que en virtud de la identificación con el producto terminado pueden ser Directos e Indirectos (Zapata, 2015).

Costos de Producción Directa

- **Materia Prima Directa:** Se suele denominarla también con las siglas MPD, este elemento forma parte directa del producto acabado, es fácilmente identificable y se halla físicamente presente en la composición del producto final, una vez ha concluido el proceso de elaboración, representa un alto porcentaje de participación del costo de producción de un bien (Zapata, 2015). Generalmente estos productos se encuentran asociados a los recursos naturales que no han sufrido ningún cambio ni conversión, como es el caso del pollo o la carne, razón por la cual inclusive de a cuero a la Ley Orgánica de Régimen Tributario Interno vigente en la República del Ecuador, son productos que no se encuentran sujetos al Impuesto al Valor Agregado (RLORTI, 30 Dic 2021). Se conocen también como productos básicos de la producción.

En tal virtud, por ser el componente que aporta mayor costo en la manufactura desempeña un papel trascendental en todo el proceso de producción, y por consecuencia, es fundamental para determinar el costo de producción por unidad vendida.

- **Mano de Obra Directa:** A decir de (Horngren, Foster, & Srikant, 2012), es el trabajo y esfuerzo humano ya sea físico o mental requerido para realizar operaciones específicas de la producción y que será de fácil y económicamente identificación en cada bien producida. El costo de Mano de Obra Directa (MOD) se constituye basándose en el salario, las horas trabajadas, o los días laborados, que se asignan a cada proceso productivo, lo que incluye las prestaciones sociales del trabajador.

- **Los Costos Indirectos de Fabricación:** Corresponde al tercer elemento del costo de producción (CIF), que se caracteriza porque son costos que no pueden ser identificados de forma física y económica en un artículo producido, en una orden de producción, o en un proceso productivo. Esto quiere decir que, aun cuando forma parte del costo de producción, no puede advertirse con exactitud qué cantidad de tales erogaciones han intervenido en la producción de un bien o servicio (Zapata, 2015).

Forman parte de los CIF:

- ✓ La Materia Prima Indirecta
- ✓ La Mano de Obra Indirecta

Costos de Producción Indirecta

- ✓ **Materia Prima Indirecta:** Este elemento del costo, al contrario del anterior para hacer un producto se necesitan materiales adicionales al material del cual está hecho principalmente un artículo, todos esos materiales que no son materia prima directa corresponden a la Materia Prima Indirecta (MPI) (Zapata, 2015), su principal característica es que, no se puede vincular directamente a un artículo acabado, pero sin embargo se consume como parte del proceso de producción, aun cuando no se integra en cantidades sustanciales en el artículo terminado, son gastos de materiales auxiliares, gastos de suministros e insumos necesarios en el proceso productivo, otra característica es que se encuentra presente en la producción en cantidades mínimas y pequeñas baratas por lo que inclusive se compran en lotes y grandes cantidades.
- ✓ **La Mano de Obra Indirecta:** De igual manera, es el esfuerzo y trabajo físico o mental realizado por personas que no se encuentran directamente relacionadas con la

fabricación de un producto, esta fuerza laboral se emplea de manera general, por lo que no repercute explícitamente en el costo productivo de un bien o servicio, sin embargo, la mano de obra indirecta es complementa, controla y acompaña en la gestión del negocio ya sea desde gestión administrativa, y comercial. Así, mismo su costo corresponde a los sueldos, horas o días trabajados por un empleado.

2.2.4.4. Clasificación y Registro Contable

Según (Bravo, 2012), la clasificación consiste ordenar de forma cronológica y secuencial los eventos económicos que día por día se han de generar desde las distintas unidades o departamentos de la empresa como son las ventas, las compras y para el caso del Asadero Pollos Anny, los de la producción, mediante los asientos contables que son una herramienta elemental para efectuar correctamente el registro de cada hecho económico del negocio generando el asentamiento en el libro diario de compras y ventas.

En este sentido se hace referencia a cada una de las anotaciones o registros que se llevan a cabo en el libro de contabilidad que pueden ser según (Bravo, 2012), asientos de diario según el tipo en:

- a) Asientos Contables según su Forma
- b) Asientos Contables según su Función
- c) Asientos Contables según la Fecha

1. Asientos Contables según su Forma

Para (Bravo, 2012). los asientos de diario contables según su forma pueden son:

- **Simples.** - En este tipo de asientos se registran dos cuentas contables, una de débito y otra de crédito (Bravo, 2012).
- **Compuestos.** - Estos asientos son exactos a los mencionados anteriormente con la diferencia de que las anotaciones llevan dos o más cuentas en el débito, así como dos o más cuentas en el crédito (Bravo, 2012).

2. Asientos Contables según su Función

En la práctica cumplen dos funciones básicas en primer lugar se utilizan para registrar los eventos económicos diarios de forma diaria y secuencial además de ajustar los errores que se detectaran en el proceso y análisis diario y, en segundo lugar, corresponden a asientos de diario cuya función es el cierre de cuentas al finalizar el ejercicio fiscal contable y pueden ser de hasta cuatro tipos según (Elizalde, 2019, pág. 13):

- **Operativos.** - Este tipo de asientos son anotaciones de forma cronológica, cuya función es el recogimiento de todas las operaciones que se llevan a cabo en una entidad a lo largo de un año fiscal contable.
- **De regularización.** – Son anotaciones que permiten cerrar y saldar cuentas para transferir el resultado de gastos e ingresos al asiento de diario de resultados del ejercicio.
- **De ajuste.** - Se realizan al final del ejercicio contable, mediante la incorporación de operaciones o desviaciones, pendientes para que la contabilidad revele la razonabilidad de la situación económica financiera y patrimonial de la organización.

3. Asientos Contables según la Fecha

Según la fecha la autora (Bravo, 2012) clasifica a los asientos en:

- **Apertura.** - Es el primer asiento de la contabilidad que se lo efectúa al inicio de las actividades de un nuevo negocio, mientras que para las empresas que se encuentran en operaciones corrientes y normales, esta anotación se la realiza al inicio del nuevo ejercicio económico con los saldos finales de las cuentas del ejercicio inmediato anterior reflejadas en el Balance Final del período inmediato anterior.
- **Cierre.** - Al analizar los mayores de las cuentas que se ha ido abriendo a lo largo del ejercicio fiscal, se observa cómo solo las cuentas de activo, pasivo y patrimonio neto tienen saldo. Para que la contabilidad quede cerrada, todas las cuentas deben tener saldo cero, por lo que se procede a efectuar el asiento de cierre. Para ello se debe cargar todas las cuentas acreedoras y abonar las

cuentas deudoras. Cuando estas se anotan se pasen al libro mayor, se tendrá todas las cuentas con saldo cero.

Estos asientos contables se registran en los libros contables.

2.2.4.5. Libros Contables

Son documentos utilizados para registrar los hechos económico financiero de la entidad, que ofrecen información muy importante para determinar la situación financiera del negocio a través de los Estados Financieros (Elizalde, 2019) se encuentran sujetos a la regulación y normativa de los PGC Principios Generales de Contabilidad.

Estos libros contables pueden ser:

- a) **Libro Diario.** - En este documento se registran día con día las operaciones económicas directamente relacionadas con el giro del negocio, con las anotaciones denominadas asientos contables que afectan directamente la situación patrimonial de la empresa (Bravo, 2012).
- b) **Libro Mayor.** - Es el documento que por separado y por cada una de las cuentas contables de una organización detalla de forma cronológica los movimientos que esta cuenta ha tenido durante un período determinado (Escoto, 2007).

2.2.4.6. Consolidación y Validación

Con el propósito de garantizar la oportunidad de los registros contables este subproceso consiste en la comprobación de la efectividad en la aplicación técnica y el procedimiento contable (Elizalde, 2019).

El documento contable que evidencia esta validación se denomina:

- **Balance de Comprobación.** - Es un instrumento contable financiero, utilizado para establecer la lista del total de los débitos y de los créditos de las cuentas, y su saldo sea este deudor o acreedor, que permite establecer un resumen básico preliminar de los estados financieros generado durante un periodo determinado (Bravo, 2012).

2.2.5. Salidas del Proceso Contable

Son los elementos necesarios para cumplir con el ciclo contable que tienen origen en las transacciones que efectúa la organización y que afectan a su patrimonio dentro de un lapso de tiempo, que por lo general es un año (Farias, 2019), denominado ejercicio económico se deben preparar diferentes documentos que se integrarán en los libros de contabilidad. Estos elementos son los siguientes:

2.2.5.1. Informes y Reportes Contables

Para (Escoto, 2007), los informes y reportes contables son documentos que son resultados de la aplicación de la técnica contable con la finalidad de mejorar el análisis contable y la gestión contable.

- a) **Reporte de Ventas:** Consiste en el detalle de las ventas realizadas dónde claramente se pueden identificar los clientes que ha acudido a local de venta, así como su identificación, las formas de pago, valores subtotales por cada producto vendido entre otros.
- b) **Reporte de Compras:** Documento de detalle y auxiliar contable de cada compra realizada por la compañía, en el que se anota el proveedor al que se ha adquirido un determinado bien o servicio, el valor de compra con IVA o sin IVA y otros como descuentos o recargos.
- c) **Conciliación Bancaria:** Documento de operación numérica contable, en el que se evidencia la confrontación de los saldos en libros de la cuenta bancos con el saldo del extracto bancario proporcionado por la entidad financiera cada mes, según la fecha de corte.
- d) **Kardex:** Tarjeta de control de existencias del inventario en la que además se detallan los costos de compra o de transformación.
- e) **Roles de Pago:** Documento auxiliar de cómputo contable en el que se expresa de forma detallada los ingresos y egresos de cada uno de los trabajadores y empleados de la compañía,
- f) **Cuadro de Control de Activos Fijos:** Es también un documento auxiliar de cálculo contable en el que se expone de manera detallada, los activos junto con los valores correspondientes a la depreciación ya sea por año o por mes, la depreciación acumulada y saldo contable de cada uno de los

elementos que componen la cuenta Propiedad Planta y Equipo de la empresa.

2.2.5.2. Presentación de los Estados Financieros

Consiste en la manifestación numérica, mediante informes que expresan la situación económico financiera y patrimonial de un negocio con respecto de un período determinado, que generalmente es de un año (Morales Atamba, Sánchez Cando, Viscaíno de la Cruz, & Avellán Herrera, 2019).

- a) **Balance de situación inicial.** - Recoge los bienes, derechos y obligaciones que tiene la organización al final del ejercicio fiscal precedente y que coincide con los elementos patrimoniales con los que parte la organización en el nuevo ejercicio económico a llevarse a cabo (Bravo, 2012).
- b) **Balance de situación financiera final.** – Para efectuar el balance de situación, solo se tiene que poner las cuentas que aparecen en el haber del asiento de cierre, en el activo del balance y las que aparecen en el debe, en el pasivo. Este balance de situación final, será el balance de situación inicial del ejercicio siguiente (Bravo, 2012).
- c) **Estado de Resultados Integral.** – En este estado financiero se integran los ingresos, los costos y los gastos operacionales, así como los ingresos y gastos por intereses financieros (La Fundación IFRS, 2017)

2.2.6. Actividades del Proceso Contable

Corresponden a todas las actividades que se ejecutan una y otra vez dependiendo del momento o fase del proceso contable (Elizalde, 2019), con las que se detallan las operaciones comerciales del negocio y que necesariamente se tienen que efectuar en el Proceso Contable y estas son:

- Inicio de actividades
- Jornalización
- Mayorización

- Validación
- Cierre y Regularización

2.2.6.1. Inicio de Actividades

Constituye el punto de partida del ciclo contable cuya duración cronológica generalmente es de un año del 1 de enero al 31 de diciembre de un año, es el conjunto de operaciones realizadas por la organización que se preparan para el nuevo ejercicio económico, inclusive se debe reiniciar la contabilidad que se cerró en el ejercicio anterior.

En esta fase del proceso contable se debe efectuar las siguientes actividades:

- a) Apertura del libro diario.** – Esta actividad da inicio al Ciclo Contable, con el asiento de apertura.
- b) Apertura de los libros mayores.** - A la vez que se van efectuando los apuntes en el libro diario, se va haciendo los libros mayores de las cuentas.

2.2.6.2. Jornalización

Consiste en ir anotando en el libro diario los asientos correspondientes a las operaciones realizadas por la organización a lo largo del ejercicio económico. Ordenados de manera cronológica (Escoto, 2007).

2.2.6.3. Mayorización

Esta es una labor se debe cumplir a la par de la Jornalización en la que se deben anotar también en los mayores correspondientes los movimientos y operaciones que se han jornalizados (Bravo, 2012).

2.2.6.4. Validación

Esta acción consiste en verificar la razonabilidad (Farias, 2019) de los saldos en bancos mediante la conciliación versus al extracto bancario proporcionado por la entidad financiera con la finalidad también de registrar otras operaciones económicas registradas en el banco, pero que aún no han sido registradas en la contabilidad. La validación también se encuentra asociada con la determinación del

Balance de Comprobación en que se evidencian el principio de partida doble (Bravo, 2012), ya que la sumatoria de los débitos es exactamente igual a la suma de los créditos, y cuya diferencia es igual a cero.

2.2.6.5. Cierre y Regularización

Como parte de la regularización, todas las cuentas de gasto, se anotarán en el haber del asiento, para que pasen a tener un saldo cero, contra la cuenta de resultados del ejercicio. En tanto, que las cuentas de ingresos, se anotarán en el debe del asiento, contra la cuenta de resultados del ejercicio. Una vez que se ha efectuado este asiento, sé esta en disposición de conocer el resultado del ejercicio. Ya que este es el saldo de la cuenta resultado del ejercicio.

Una vez que ha terminado el ejercicio económico, se llevan a cabo una serie de operaciones que inciden en el resultado económico del negocio como son:

- a) Contabilización de las variaciones de existencias
- b) Contabilización de depreciaciones de activos fijos y amortizaciones
- c) Otros ajustes y regulaciones

2.2.7. La Gestión

Para Arce, et al., (2017) manifiestan que la gestión constituye una serie de tareas que se efectúan con el ánimo de un fin planificado inicialmente, en primer término, suele relacionarse con el mundo empresarial y con las acciones que desarrolla una empresa.

Para lograr sus objetivos estratégicos, es asumir y llevar a cabo las transacciones de una manera veraz sobre un proceso, que puede ser individual o grupal, alineadas a la misión corporativa en razón de la disposición de los recursos y estructuras necesarias para que tenga lugar en el comercio según (Miranda, 2018, p. 11).

2.2.8. Gestión Contable

La contabilidad de gestión trata de satisfacer las necesidades de los administradores Ryan et al. (2018) y ello se traduce en varios estudios que dan cuenta de esa intención. En tanto, la investigación en contabilidad de gestión no ocupa un lugar destacado en las áreas de la contabilidad que se discuten Duque y Osorio, (2019) y

son muy pocos los trabajos que se han desarrollado en perspectiva crítica sobre los sistemas de costos, identificando un declive en este campo académico.

2.2.9. El contribuyente

El negocio de Asadero de Pollos Anny, tiene el nombre comercial como una persona natural, para realizar actividades económicas, por lo tanto, de acuerdo con (Presidencia de la República del Ecuador, Decreto Ejecutivo, LRTI, Registro Oficial No. 587, 2021, 29 de noviembre), se trata de un contribuyente que se encuentra obligado a aportar a la sociedad a través del pago de impuestos y el cumplimiento voluntario de las obligaciones tributarias que existen en el país.

De acuerdo con la normativa tributaria vigente en el Ecuador, el Art. 3, de la Obligatoriedad, de la Ley de Registro Único de Contribuyentes (Presidencia de la República del Ecuador, Decreto Ejecutivo, LRTI, Registro Oficial No. 587, 2021, 29 de noviembre). En este mismo orden de ideas, entonces, el dueño del negocio registra su RUC e inicia sus actividades el 24 de julio de 2020, como consta en el anexo, ahora bien, de igual manera al amparo de este mismo cuerpo legal, se establece que las personas naturales contribuyentes en el Ecuador pueden ser de dos clases:

1. La persona natural obligada a llevar contabilidad y;
2. La persona natural no obligada a llevar contabilidad.

2.2.9.1. Persona natural obligada a llevar contabilidad

Según (Dirección Nacional Jurídica, Registro Oficial Suplemento 38, 2016, 14 de junio); las personas naturales, incluso cuando desarrollen actividades agrícolas, pecuarias, forestales o similares y sucesiones indivisas (herencias), deben llevar contabilidad cuando:

Operen con un capital propio de nueve fracciones básicas desgravadas del Impuesto a la Renta.

1. Sus costos y gastos anuales sean superiores a doce fracciones básicas desgravadas del Impuesto a la Renta.
2. Sus ingresos brutos sean mayores a quince fracciones básicas desgravadas del Impuesto a la Renta del año inmediato anterior.

3. Deben hacerlo al inicio de sus actividades económicas o el 1 de enero de cada año.

2.2.9.2. Persona natural no obligada a llevar contabilidad

Según (Dirección Nacional Jurídica, Registro Oficial Suplemento 38, 2016, 14 de junio), son todos los individuos nacionales y extranjeros que realizan actividades económicas en el país, y sus ingresos son menores o iguales a \$ 100.000, o su capital de trabajo es menor o igual a \$ 60.000 o sus costos y gastos han sido menores a \$80.000.

Según (Dirección Nacional Jurídica, Registro Oficial Suplemento 38, 2016, 14 de junio) son personas naturales todos los individuos de la especie humana, cualesquiera que sean su edad, sexo o condición. Divídanse en ecuatorianos y extranjeros.

2.3. Conceptual

- **Actividad.** - Capacidad de obrar o de producir un efecto (Real Academia Española, 2022).
- **Contribuyente.** - adjetivo que contribuye persona obligada por ley al pago de un impuesto (Real Academia de la Lengua Española, 2014).
- **CIF.** – Siglas para denominar a uno de los elementos del costo de producción los Costos Indirectos de Fabricación.
- **Elemento.** - Parte que, junto con otras, constituye la base de una cosa o un conjunto de cosas materiales o inmateriales (Real Academia de la Lengua Española, 2022).
- **Etapas.** - Período o parte diferenciada en que se divide el desarrollo de una acción o un proceso (Real Academia Española, 2022).
- **Fase.** - Estado, diferenciado de otro, por el que pasa una cosa o una persona que cambia o se desarrolla (Real Academia Española, 2022).
- **Método.** - Modo ordenado y sistemático de proceder para llegar a un resultado o fin determinado (Real Academia Española, 2022)
- **MPD.** – Siglas con las que se denomina a la Materia Prima Directa.
- **MPI.** – Siglas de nomenclatura para la Materia Prima Indirecta.

- **MOD.** - Siglas de denominación a la Mano de Obra Directa
- **MOI.** – Siglas que denominan la Mano de Ora Indirecta.
- **Negocio.** - Ocupación, actividad o trabajo que se realiza para obtener un beneficio, especialmente el que consiste en realizar operaciones comerciales, comprando y vendiendo mercancías o servicios (Real Academia de la Lengua Española, 2022).
- **Persona Jurídica.** – Son las sociedades. Este conjunto comprende a todas las instituciones del sector público, a las personas jurídicas bajo control de la Superintendencia de Compañías y de Bancos, las organizaciones sin fines de lucro, las sociedades de hecho, entre las más importantes (Servicio de Rentas Internas SRI, 2021). Según el **Art. 564.**- (H. Congreso Nacional Código Civil, 2019, 8 de julio), una persona jurídica es una persona ficticia, capaz de ejercer derechos y contraer obligaciones civiles, y de ser representada judicial y extrajudicialmente.
- **Proceso** - Es una secuencia de acciones que se llevan a cabo para lograr un fin determinado concepto aplicable a muchos ámbitos (Real Academia Española, 2022).
- **Procesamiento.** - Acción de procesar (Real Academia de la Lengua Española, 2022).
- **Procedimiento.** - Método o modo de ejecutar una acción (Real Academia de la Lengua Española, 2022).
- **RUC.** – El Registro Único de Contribuyentes, conocido por sus siglas como RUC, corresponde a la identificación de los contribuyentes que realizan una actividad económica lícita, el RUC contiene una estructura que es validada por los sistemas del SRI y de otras entidades que utilizan este número para diferentes procesos Servicio de Rentas Internas, (Dirección Nacional Jurídica, Registro Oficial Suplemento 38, 2016, 14 de junio)
- **SRI.** – Según la Ley de Creación del Servicio de Rentas Internas, en su Art. 1 El Servicio de Rentas Internas (SRI) es un organismo técnico, autónomo y de control del Estado ecuatoriano, que se encarga de gestionar la política tributaria del país, a partir de una base de datos de contribuyentes, y cuyo objetivo

principal es luchar contra la evasión y las malas prácticas tributarias causadas por la ausencia de cultura tributaria.

- **Sistema.** - Conjunto ordenado de normas y procedimientos que regulan el funcionamiento de un grupo de actividades o conocimientos (Real Academia Española, 2022).
- **Sub Proceso.** - Es una opción para encapsular los pasos relacionados lógicamente dentro de un proceso padre (Real Academia de la Lengua Española, 2022).
- **Sujeto pasivo.** - Son dominados pasivos del impuesto a la renta en calidad de contribuyentes: las personas naturales, las sucesiones indivisas, las sociedades definidas como tales por la Ley de Régimen Tributario Interno y sucursales o establecimientos permanentes de sociedades extranjeras, que adquieran ingresos gravados. (Dirección Nacional Jurídica, Registro Oficial Suplemento 38, 2016, 14 de junio).

2.4. Base Legal

El sistema contable utiliza en cada transacción económica las Normas Ecuatorianas de Contabilidad NEC; Los Principios de Contabilidad Generalmente Aceptados PCGA; Normas Internacionales de Contabilidad NIC; Normas Internacionales de Información financiera NIIF; las disposiciones reglamentarias: Ley Orgánica de Régimen Tributario Interno LORTI; el Reglamentos para la Aplicación de la Ley Orgánica de Régimen Tributario Interno LORTI; disposiciones y resoluciones del Instituto Ecuatoriano de Seguridad Social (IESS). Además, se fundamenta en las siguientes leyes.

- ✓ (Asamblea Nacional del Ecuador, LODEFPC 19, 2021, 29 de noviembre)
- ✓ (Presidencia de la República del Ecuador, Decreto Ejecutivo, LRTI, Registro Oficial No. 587, 2021, 29 de noviembre)
- ✓ (Dirección Nacional Jurídica, Registro Oficial Suplemento 38, 2016, 14 de junio)

CAPÍTULO III.

METODOLOGÍA

3.1. Tipo de Investigación

El tipo de investigación no experimental, es decir no tiene una determinación aleatoria o se manipulan las variables del proceso contable. El investigador va a mirar lo que ocurre de manera natural, sin intervenir de forma alguna en la contabilidad del Asadero de Pollos Anny.

3.2. Enfoque de la investigación

El enfoque de esta investigación de un proceso contable para mejorar la gestión en el Asadero de Pollos Anny será mixto es decir es, cualitativo y cuantitativo. Es cualitativo, porque responde preguntas en un proceso interpretativo que analiza los datos sin centrarse en la medición al contextualizar un mismo proceso contable. Es cuantitativo, porque tiene como propósito comprobar la hipótesis de un diseño de un proceso contable con base en la medición numérica de sus resultados que se obtengan.

3.3. Métodos de Investigación

A continuación, se enuncian los métodos que se utilizarán en esta investigación de los procesos contables para mejorar la gestión.

- **Método analítico:** Se trata de un proceso cognoscitivo de carácter racional, que consiste en descomponer los procesos contables para mejorar la gestión contable en el Asadero de Pollos Anny, separando cada una de las partes que la conforman para analizarla de manera individual.
- **Método sintético:** Se trata de un proceso que consiste en integrar los componentes dispersos del sistema contable para adaptarlos a los requerimientos propios de Asaderos de Pollos Anny, para estudiarlos de forma integral.
- **Método inductivo:** Usa el razonamiento lógico para obtener conclusiones que parten de los métodos como DCP y CEA que son aceptados como válidos,

para llegar a la conclusión que se requiere una estrategia de diseño de un proceso contable en Asadero de Pollos Anny, cuya ejecución será de carácter general, se inicia con una investigación individual de los procesos contables y se formulan conclusiones de orden general que se constituyen como: principios, leyes o fundamentos del sistema contable del negocio.

- **Método deductivo:** Este método consiste en tomar teoría de carácter general del sistema contable para llegar a explicaciones particulares en Asadero de Pollos Anny.

3.4. Técnicas e Instrumentos de Recopilación de Datos

3.4.1. Técnicas

Las técnicas son usadas con el propósito de recopilar información del Asadero de Pollos Anny, las cuales están en función de la pregunta que guía la investigación, los datos obtenidos serán:

- **Fuentes primarias:** Se obtendrá datos por contacto directo en el lugar de Asadero de Pollos Anny a través de la observación, análisis de la documentación de los procesos contables, encuesta a quienes conforman la organización, entre otros.
- **Fuente secundarias:** La información es tomada de sitios especializados en sistemas contables como son los gremios y asociaciones de contadores, consultoras particulares en sistemas contables, revistas científicas en contabilidad, INEC, MIPRO, entre otros.

3.4.2 Instrumentos

Los instrumentos necesarios para la recopilación de la investigación del diseño de un proceso contable para mejorar la gestión contable en Asadero de Pollos Anny serán: libreta de apuntes para la observación, fichas bibliográficas, cuestionario de encuesta, escala de Likert u opinión.

3.5. Universo, Población y Muestra

3.5.1 Universo

El universo de estudio constituye solo las personas que laboran en Asadero de Pollos Anny en relación de dependencia en la parroquia Sangolquí, cantón Rumiñahui, provincia de Pichincha.

3.5.2 Población

La población sujeta a la investigación de los procesos contables son 30 personas que laboran y no laboran en el Asadero de Pollos Anny (incluido el dueño).

Tabla 6.

Número de personas encuestadas

No. de Encuestados	Descripción
1 dueño	Sr. Lenin Lema
6 empleados	Personal que labora en el Asadero de Pollos Anny
3 proveedores	Personas que entregan Materia Prima en la entidad
20 clientes y familiares	Personas que acuden con regularidad al local del Asadero de Pollos Anny Familia del Propietario
30 encuestados	Total

Elaborado por Kelly Sangacha

3.5.3 Tamaño de la muestra

Como se conoce la población de estudio se aplicará la fórmula estadística para una población finita, sin embargo; en razón que la población es muy reducida se toma el mismo número de 30 personas como tamaño de la muestra.

3.6. Procesamiento de la Información

Una vez aplicada la encuesta para la recolección de información, análisis e interpretación de los datos, se hará uso de la herramienta informática Microsoft Excel y sus actuales versiones.

CAPÍTULO IV.

RESULTADOS Y DISCUSIÓN

4.1. Análisis, Interpretación y Discusión Resultados

Encuesta:

1. ¿En el Asadero de Pollos Anny se verifica las facturas y documentación de respaldo para proceder con el pago de facturas?

Tabla 7.

Verifica las facturas y documentación de respaldo

Alternativas	Frecuencia	Porcentaje
NO	27	90%
SI	3	10%
TOTAL	30	100%

Fuente: Encuesta al Asadero de Pollos Anny

Elaborado por: Kelly Sangacha

Figura 3

Pregunta 1

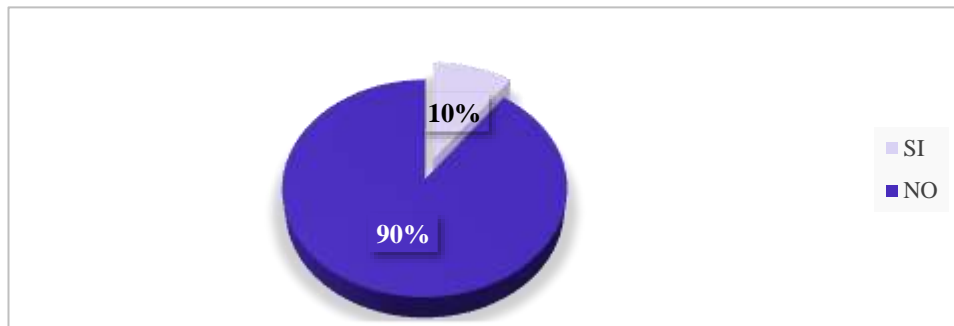

Fuente: Encuesta al Asadero de Pollos Anny

Elaborado por: Kelly Sangacha

Análisis e interpretación

En cuanto a si se verifica las facturas y documentación de respaldo para proceder con el pago de facturas en el negocio las respuestas es el 10% que corresponde a proveedores contestan que, si se verifica las facturas y documentación mientras el 90% de los empleados y clientes más frecuentes, incluyendo la familia del propietario contestan que no se verifica las facturas y documentación. Los resultados obtenidos demuestran que no hay una verificación de facturas y documentación en el negocio.

2. ¿Se tiene una clara denominación y codificación de las cuentas contables en el Asadero de Pollos Anny?

Tabla 8

Clara denominación y codificación de las cuentas contables

Alternativas	Frecuencia	Porcentaje
NO	27	90%
SI	3	10%
TOTAL	30	100%

Fuente: Encuesta al Asadero de Pollos Anny

Elaborado por: Kelly Sangacha

Figura 4.

Pregunta 2

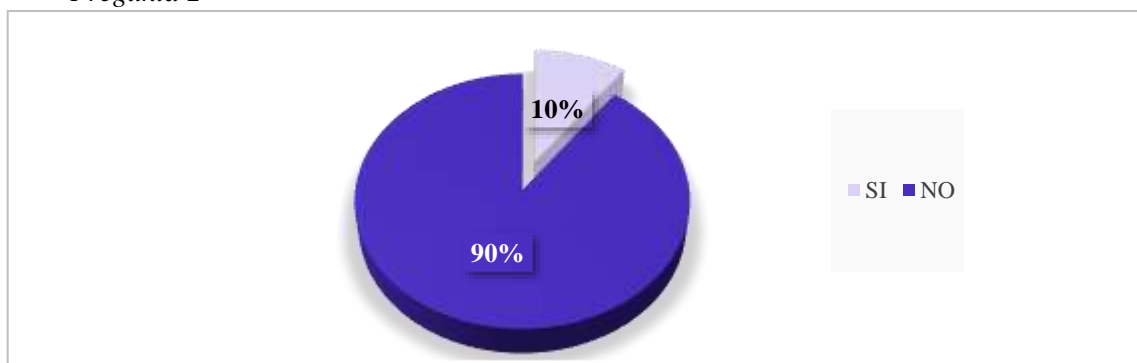

Fuente: Encuesta al Asadero de Pollos Anny

Elaborado por: Kelly Sangacha

Análisis e interpretación

En lo que se refiere si hay una clara denominación y codificación de las cuentas contables las respuestas es el 10% que corresponde a proveedores contestan que si hay una clara denominación y codificación de las cuentas contables mientras el 90% de los empleados y clientes frecuentes, incluyendo la familia del propietario contestan que no hay una clara denominación y codificación de las cuentas contables; siendo esta la razón que ha dado lugar a errores y algunos problemas en asignar cada cuenta a donde corresponde en el Asadero de Pollos Anny.

3. ¿Existe un control continuo en los gastos e ingresos que realiza el Asadero de Pollos Anny?

Tabla 9.

Existe un control continuo en los gastos e ingresos

Alternativas	Frecuencia	Porcentaje
NO	27	90%
SI	3	10%
TOTAL	30	100%

Fuente: Encuesta al Asadero de Pollos Anny

Elaborado por: Kelly Sangacha

Figura 5.

Pregunta 3

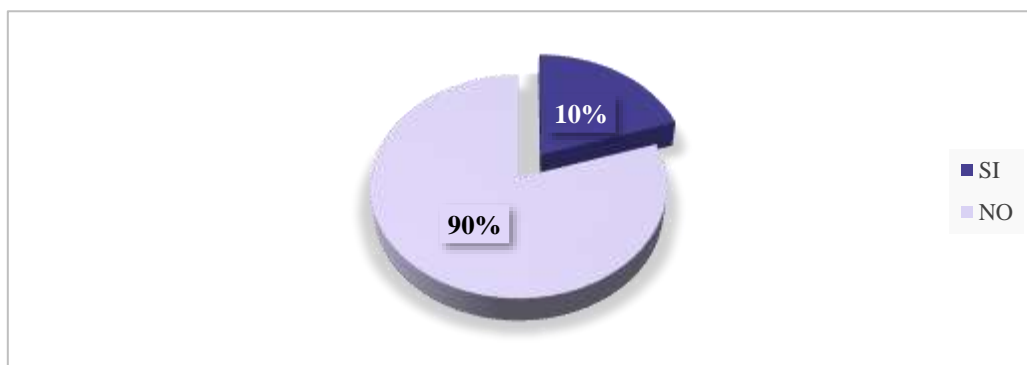

Fuente: Encuesta al Asadero de Pollos Anny

Elaborado por: Kelly Sangacha

Análisis e interpretación

En lo que consiste a si hay un control en los gastos e ingresos que realiza el Asadero de Pollos Anny las respuestas es el 10% que corresponde a proveedores contestan que, si existe un control continuo en los gastos e ingresos mientras el 90% de los empleados y clientes frecuentes incluyendo la familia del propietario, contestan que no hay un control en los gastos e ingresos. La falta de un registro contable adecuado de los ingresos y egresos no permite una toma de decisiones correctas debido a las inconsistencias que se tiene en los datos.

4. ¿El proceso contable que sigue el Asadero de Pollos Anny permite establecer la exactitud y confiabilidad en los registros contables?

Tabla 10

Permite establecer la exactitud y confiabilidad en los registros contables

<i>Alternativas</i>	<i>Frecuencia</i>	<i>Porcentaje</i>
NO	27	90%
SI	3	10%
TOTAL	30	100%

Fuente: Encuesta al Asadero de Pollos Anny

Elaborado por: Kelly Sangacha

Figura 6.

Pregunta 4

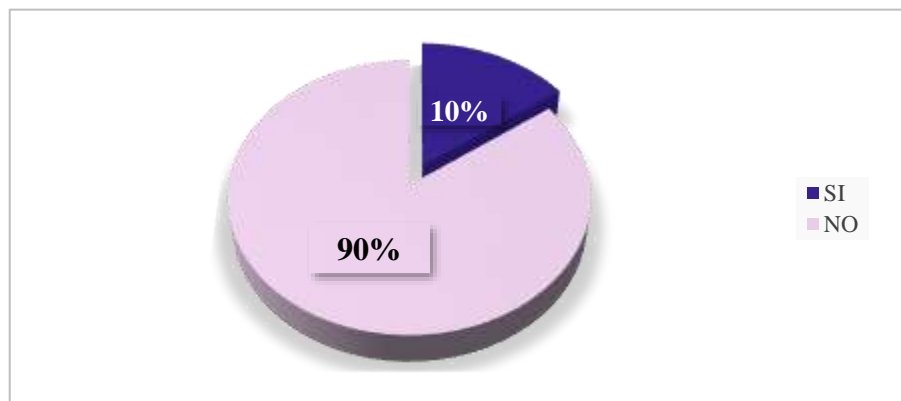

Fuente: Encuesta al Asadero de Pollos Anny

Elaborado por: Kelly Sangacha

Análisis e interpretación

En lo que se refiere a si el proceso contable que sigue el Asadero de Pollos Anny permite establecer la exactitud y confiabilidad en los registros contables las respuestas las respuestas es el 10% que corresponde a proveedores contestan que si el asadero Anny permite establecer la exactitud y confiabilidad en los registros contables mientras el 90% de los empleados y clientes frecuentes incluyendo la familia del propietario, contestan que el proceso contable no permite establecer la exactitud y confiabilidad en los registros contables, por lo que se desconoce si se gana o pierde. Esta pregunta demuestra la falta del diseño de un proceso contable que se adapte a las necesidades y particularidades del Asadero de Pollos Anny.

5. ¿Los formularios y formatos de registro de información contable son simples y claros para quienes lo utilizan?

Tabla 11

Los formularios y formatos de registro de información contable son simples y claros

Alternativas	Frecuencia	Porcentaje
NO	23	77%
SI	7	23%
TOTAL	30	100%

Fuente: Encuesta al Asadero de Pollos Anny
Elaborado por: Kelly Sangacha

Figura 7.
Pregunta 5

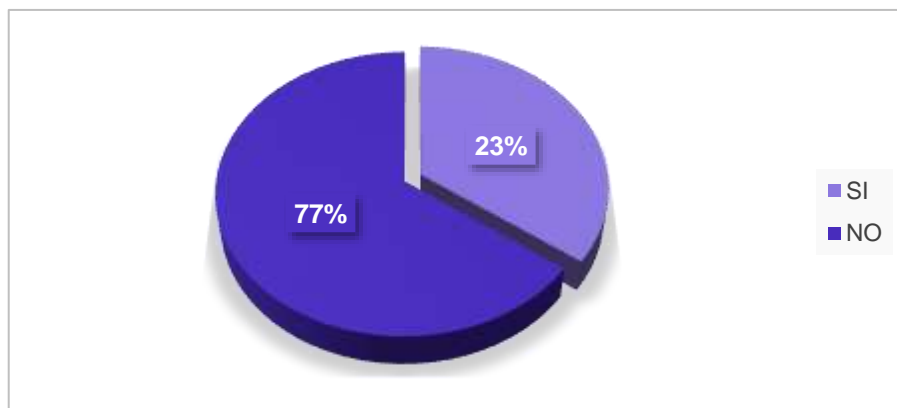

Fuente: Encuesta al Asadero de Pollos Anny
Elaborado por: Kelly Sangacha

Análisis e interpretación

En lo que tiene que ver con los formularios y formatos de registro de información contable son simples y claros para quienes los utilizan las respuestas es que el 23% entre proveedores y familiares contestan que los formularios y formatos de registro de información contable si son simples y claros para quienes los utilizan mientras el 77% de los empleados, clientes familiares contestan que los formularios y formatos de registro de información contable no son simples y claros para quienes

los utilizan. Estas respuestas confirman la necesidad de contar con un proceso contable técnico y objetivo que facilite la toma de decisiones de su gerente.

6. ¿La información financiera es proporcionada de manera oportuna para que el gerente del Asadero de Pollos Anny tome decisiones efectivas?

Tabla 12

Información financiera es proporcionada de manera oportuna para que el gerente del Asadero de Pollos Anny

<i>Alternativas</i>	<i>Frecuencia</i>	<i>Porcentaje</i>
NO	27	90%
SI	3	10%
TOTAL	30	100%

Fuente: Encuesta al Asadero de Pollos Anny
Elaborado por: Kelly Sangacha

Figura 8.
Pregunta 6

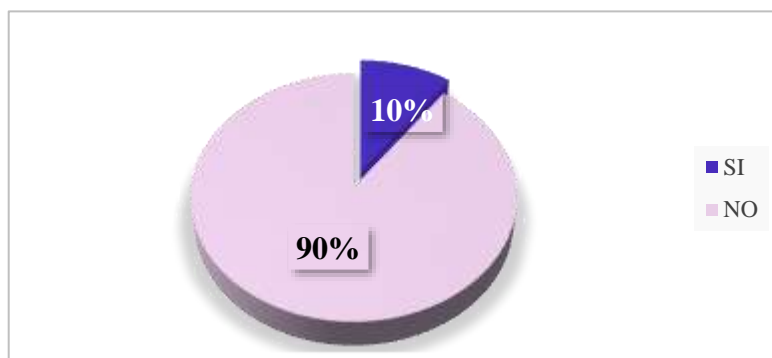

Fuente: Encuesta al Asadero de Pollos Anny
Elaborado por: Kelly Sangacha

Análisis e interpretación

En lo que concierne a la pregunta que si la información financiera es proporcionada de manera oportuna para que sea usada por la gerencia para la toma de decisiones las respuestas es el 10% de los encuestados contestan que la información financiera si es proporcionada de manera oportuna mientras el 90% de los encuestados contestan que la información financiera no es proporcionada de manera oportuna lo que ocasiona un grave inconveniente para la toma de decisiones en tiempo real.

7. ¿El personal del Asadero de Pollos Anny conoce los requerimientos tributarios contables en cuanto a documentación?

Tabla 13

El personal conoce requerimientos tributarios en cuanto documentación

<i>Alternativas</i>	<i>Frecuencia</i>	<i>Porcentaje</i>
NO	18	60%
SI	12	40%
TOTAL	30	100%

Fuente: Encuesta al Asadero de Pollos Anny
Elaborado por: Kelly Sangacha

Figura 9.

Pregunta 7

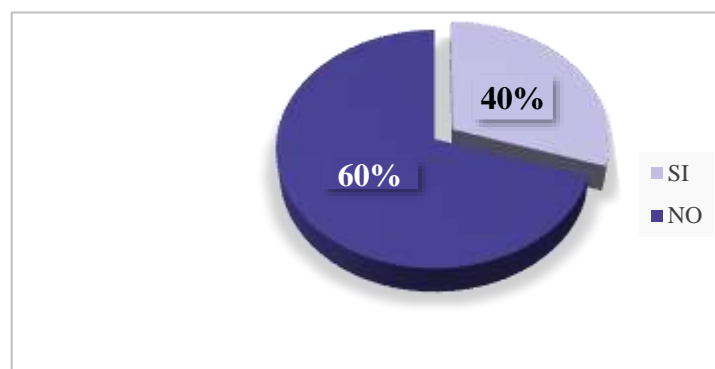

Fuente: Encuesta al Asadero de Pollos Anny
Elaborado por: Kelly Sangacha

Análisis e interpretación

En cuanto a la pregunta si el personal conoce los requerimientos tributario-contables en cuanto a documentación las respuestas son como siguen: el 30% de los empleados contestan que el personal si conoce los requerimientos tributario-contables mientras el 70% de los empleados contestan que el personal no conoce los requerimientos tributario-contables. De acuerdo a las respuestas obtenido es urgente la implementación de un proceso contable en Asadero de Pollos Anny que contribuya con información contable de manera actualizada, oportuna y válida para la toma de decisiones.

4.2 Comprobación de la hipótesis

Método utilizado

Para la comprobación de la hipótesis en este trabajo se empleó la prueba estadística de Chi- Cuadrado, el cual es un método útil para la comprobar la hipótesis

a) Planteamiento de la hipótesis

Ho: Contando con un diseño del proceso contable no mejorará la gestión en el Asadero de pollos Anny en el año 2022.

H1: Contando con un diseño del proceso contable mejora la gestión en el Asadero de pollos Anny en el año 2022.

Nivel de confianza

En este cálculo de Chi-cuadrado se utiliza un margen de error del 5% y un nivel de confianza del 95%.

b) Región de aceptación y formula estadística

Grado de libertad

$$GL = (F-1)*(C-1)$$

Dónde:

GL = grados de Libertad

F = Filas

C = columna de la tabla Calculando:

$$GL = (F-1) *(c-1)$$

$$GL = (7-1) *(2-1)$$

$$GL = 6*1$$

$$GL = 6$$

Nivel de significativa 1.9432

Tabla 14

Frecuencias observadas

Tabla de frecuencias observadas			
Preguntas	SI	NO	TOTAL
1	3	27	30
2	3	27	30
3	3	27	30
4	3	27	30
5	7	23	30
6	3	27	30
7	12	18	30
	34	176	210

Elaborado por: Kelly Sangacha

Tabla 15

Frecuencias esperadas

Tabla de frecuencias esperada			
Preguntas	SI	NO	TOTAL
1	4,9	25,1	30
2	4,9	25,1	30
3	4,9	25,1	30
4	4,9	25,1	30
5	4,9	25,1	30
6	4,9	25,1	30
7	4,9	25,1	30
	34	176	210

Elaborado por: Kelly Sangacha

$$x^2 = \sum \frac{(Fo - Fe)^2}{Fe}$$

Tabla 16

Cálculo del Chi Cuadrado

Tabla Chi cuadrado calculado

CHI CUADRADO		TOTAL CHI CUADRADO
0,71	0,14	0,847259358
0,71	0,14	0,847259358
0,71	0,14	0,847259358
0,71	0,14	0,847259358
0,95	0,18	1,128008021
0,71	0,14	0,847259358
10,50	2,03	12,53342246
15	2,8977273	17,89772727

Tabla Chi cuadrado calculado			
Chi cuadrado		Total chi cuadrado	
0,71	0,14	0,847259358	
0,71	0,14	0,847259358	
0,71	0,14	0,847259358	
0,71	0,14	0,847259358	
0,95	0,18	1,128008021	
0,71	0,14	0,847259358	
10,50	2,03	12,53342246	
15	2,8977273	17,89772727	

Elaborado por: Kelly Sangacha

c) Decisión

Según el procedimiento realizado el valor calculado es de 17,89772727 y muestra que es mayor que 1.9432; por lo tanto, se rechaza la hipótesis nula y se acepta la hipótesis alterna, es decir:

Contando con un diseño del proceso contable mejora la gestión en el Asadero de pollos Anny en el año 2022

CAPÍTULO V

PROPUESTA

DISEÑO DEL PROCESO CONTABLE, PARA MEJORAR LA GESTIÓN EN EL ASADERO DE POLLOS ANNY, EN EL CANTÓN RUMIÑAHUI, PARROQUIA SANGOLQUÍ, PROVINCIA PICHINCHA AÑO 2022.

Para diseñar el Proceso Contable del Asadero de Pollos Anny, y mejorar la gestión del negocio, este estudio propone un análisis práctico de la situación administrativa actual, para luego, en base de la observación en el local comercial proponer un proceso contable que proporcione, una acertada gestión del negocio que participe directamente en una acertada toma de decisiones por parte de la gerencia.

5.1. Análisis Situacional del Asadero de Pollos Anny

Antes de poner en marcha la iniciativa de negocio, es reelevante diseñar un plan (Fred, 2013). Y como parte primera de ese plan debería ser un análisis de la situación actual del negocio que se tiene en mente, por lo que en esencia esta investigación, es una forma de ver cómo la nueva empresa se encuentra con respecto de su competencia.

Se deben analizar varios parámetros del negocio que permitan tomar decisiones informadas a medida que se desarrolla el mismo.

5.1.1. Análisis FODA

En análisis FODA (Fred, 2013) es una herramienta diseñada para comprender la situación de una organización a través de la realización de una lista completa de sus fortalezas, oportunidades, debilidades y amenazas, lo que resulta fundamental a la hora de la toma de decisiones actuales y futuras. Conocido también como análisis DAFO, permite formular y evaluar estrategias que concilien las fortalezas y debilidades con las oportunidades y amenazas (Fred, 2013).

5.1.2. Matriz FODA del Asadero de Pollos Anny

Se diseña la siguiente matriz de análisis FODA, del Asadero

Tabla 17

Matriz FODA del Asadero de Pollos Anny

FORTALEZAS		DEBILIDADES	
<ul style="list-style-type: none">○ Variedad de platos y combinaciones○ Variedad de precios que se adaptan a las necesidades económicas del sector de la ciudad○ Local amplio y moderno○ Alta demanda del servicio○ Uso de redes Sociales	<ul style="list-style-type: none">○ Se cuenta con un solo local○ Falta de un espacio para el parqueadero de clientes.○ Se arrienda de Instalaciones○ Falta de capacitación al personal○ Competencia con otros asaderos del sector○ Falta de estrategias de marketing		
<ul style="list-style-type: none">○ Servicio de delivery○ Producto de excelente calidad y sabor			
OPORTUNIDADES		AMENAZAS	
<ul style="list-style-type: none">○ Crecimiento económico○ Proveedores con experiencia en el mercado local○ El pollo es un alimento que vincula a la familia.○ Alto nivel de consumo en el sector○ Generación de empleo○ Apoyo de Capital Privado○	<ul style="list-style-type: none">○ Alzas del precio del pollo y la materia prima○ Situación económica del país, puesto que existe mucho desempleo.○ Desastres Naturales○ Pandemias y contagios		

Fuente: Asadero de Pollos Anny

Elaborado por: Kelly Sangacha

5.1.3. Misión propuesta para del Asadero de Pollos Anny

El Asadero de Pollos Anny, busca vender pollos asados con un alto contenido en proteínas que contribuya a mejorar la alimentación y la calidad de vida de los ecuatorianos.

5.1.4. Visión propuesta para del Asadero de Pollos Anny

En un plazo de cinco años convertirse en una gran organización vendedora de pollos asados a partir de la tecnificación de su maquinaria, la ubicación de nuevas sucursales, servicio personalizado y calidad de sus productos, generando fuentes de empleo dinamizando el sector productivo ecuatoriano.

5.2. Gestión Administrativa y Contable del Asadero de Pollos Anny

Se definen los siguientes cargos y puestos de responsabilidad para el desempeño de las actividades del negocio.

5.2.1. Dirección y Administración

Puesto: Gerente General

Descripción Técnica del Puesto

a. Autoridad: En este puesto se centraliza la autoridad superior, y a partir de esta autoridad delega responsabilidades a los demás departamentos al de producción, supervisión al cliente y al administrativo financiero.

b. Responsabilidad: Es responsable de la administración y el logro de los objetivos del negocio.

c. Requisitos mínimos exigidos

a) Educativos

- Licenciatura en Administración de Empresas o carrera afín.

b) Experiencias

- Mínima de cinco años en puesto similar.

c) Habilidades y Destrezas

Habilidades:

- En dirigir, coordinar y organizar.
- Toma de decisiones.
- Don de mando.
- Conocimiento de programas de computación.
- Creatividad, análisis, innovador.
- Solución de problemas.

Destrezas:

- Manejo de programas de computación.
- Expresarse en forma clara y concisa

5.2.2. Gestión Contable y Financiera

Puesto: Contador General

Descripción técnica del puesto

Requisitos mínimos del puesto

- Título del puesto Contador General.
- Ubicación del puesto Contabilidad
- Inmediato superior Gerente General
- Subalterno Auxiliar

Descripción genérica del puesto: Puesto de trabajo de carácter administrativo y técnico, encargado del registro y control contable, laboral y fiscal del negocio

Descripción específica del puesto

a) Atribuciones

Manejo de Nómina – Contratos de Trabajo.

Control del área de caja.

- Llevar archivos de documentación contable.
- Atender requerimientos fiscales de la administración tributaria.
- Elaborar estados financieros.
- Revisar pólizas de ingresos y egresos, para cuadrar ingresos con depósitos.
- Realizar conciliaciones bancarias.
- Revisar las operaciones fiscales de la empresa.

b) Elaborar presupuestos.

- Llevar libro de compras.
- Llevar libro de salarios.
- Elaborar certificados de trabajo.
- Elaborar contratos de trabajo del personal.
- Elaborar liquidaciones laborales.
- Cálculo y pago de planilla quincenal.
- Cálculo quincenal de prestaciones laborales.
- Revisión y pago de cuotas patronales y laborales

Descripción técnica del puesto

c) Habilidades y destrezas

Habilidad:

- Creatividad.
- Excelentes relaciones interpersonales.

- Toma de decisiones.
- Responsable.
- Conocimiento de leyes tributarias.
- Efectuar cálculos matemáticos.
- Conocimiento de normas internacionales de contabilidad.

Destrezas:

- Manejo de programas básicos de computación y de contabilidad.
- Manejo de sumadoras.
- Capacidad para elaborar reportes periódicos.

5.2.3. Servicio al Cliente

Puesto: Maitre o Camarero Especializado

Descripción técnica del puesto

- a) Rendir informes periódicos u ocasionales que requiera la Gerencia General.
- b) Estar al tanto del servicio que se brinda al cliente

Relaciones de Trabajo

- a) Relación de subordinación con el Gerente General a quien debe proporcionarle información sobre el desempeño de su departamento de servicio al cliente
- b) Autoridad. Tiene autoridad sobre los otros meseros del local
- c) Responsabilidad: Es responsable de crear estrategias y métodos para que se mejore la atención al cliente en el negocio.

Requisitos mínimos exigidos

a) Educativos

- ✓ Licenciado en administración de empresas o en mercadotecnia.

b) Experiencias

- ✓ Mínima de 2 años en puesto similar.

c) **Habilidades y Destrezas**

Habilidad:

- Creatividad, liderazgo, negociador.

- Excelentes relaciones interpersonales.
- Cumplimiento de ventas.
- Toma de decisiones.
- Facilidad de comunicación eficaz.

Destrezas:

- Manejo de programas básicos de computación.
- Manejo de recursos humanos.

5.2.4. Producción y almacenamiento

Descripción técnica del puesto

Identificación

- Título del puesto jefe de Producción
- Ubicación del puesto Departamento de Producción.
- Inmediato superior Gerente General
- Subalterno Ninguno

Descripción genérica del puesto

Puesto de trabajo de carácter operativo, que efectúa funciones de control de producción y logística en los productos que se entregan al cliente o consumidor.

Descripción específica del puesto

a) Atribuciones

- Asegurar el buen funcionamiento del área de aprovisionamiento y logística.
- Analizar posibles mejoras en la producción y el cumplimiento de los estándares de calidad.
- Realizar el control presupuestario y de KPIs de actividad del negocio, definiendo planes de acción.
- Vigilar el cumplimiento de las normas de seguridad, higiene y actividades preventivas, de acuerdo con los sistemas definidos.
- Coordinar los equipos de trabajo, la actividad productiva y sus niveles de eficiencia.

b) Relaciones de trabajo

Comunicación directa con el Gerente General. Por la naturaleza del puesto se relaciona con las demás unidades del negocio ya mencionado.

c) Autoridad

Supervisa y controla el área de cocina así, como de los trabajadores poli funcionales del negocio.

5.2.5. Organigrama Funcional para el Asadero de Pollos Anny



Fuente: Asadero Pollos Anny

Elaborado por: Kelly Sangacha

5.3. Proceso Contable del Asadero de Pollos Anny

El Asadero de Pollos Anny, ha sido creado por un solo socio de manera voluntaria, con la finalidad de generar rentabilidad para el negocio, por lo que para delimitar el proceso contable se han considerado todos los subprocesos de acuerdo con el Ciclo Contable ya explicado en el marco teórico de este estudio.

De acuerdo con las operaciones y el giro de negocio del Asadero Pollos Anny, el Proceso Contable para el Asadero cuenta de los siguientes elementos principales:

Figura 11

Proceso Contable del Asadero de Pollos Anny

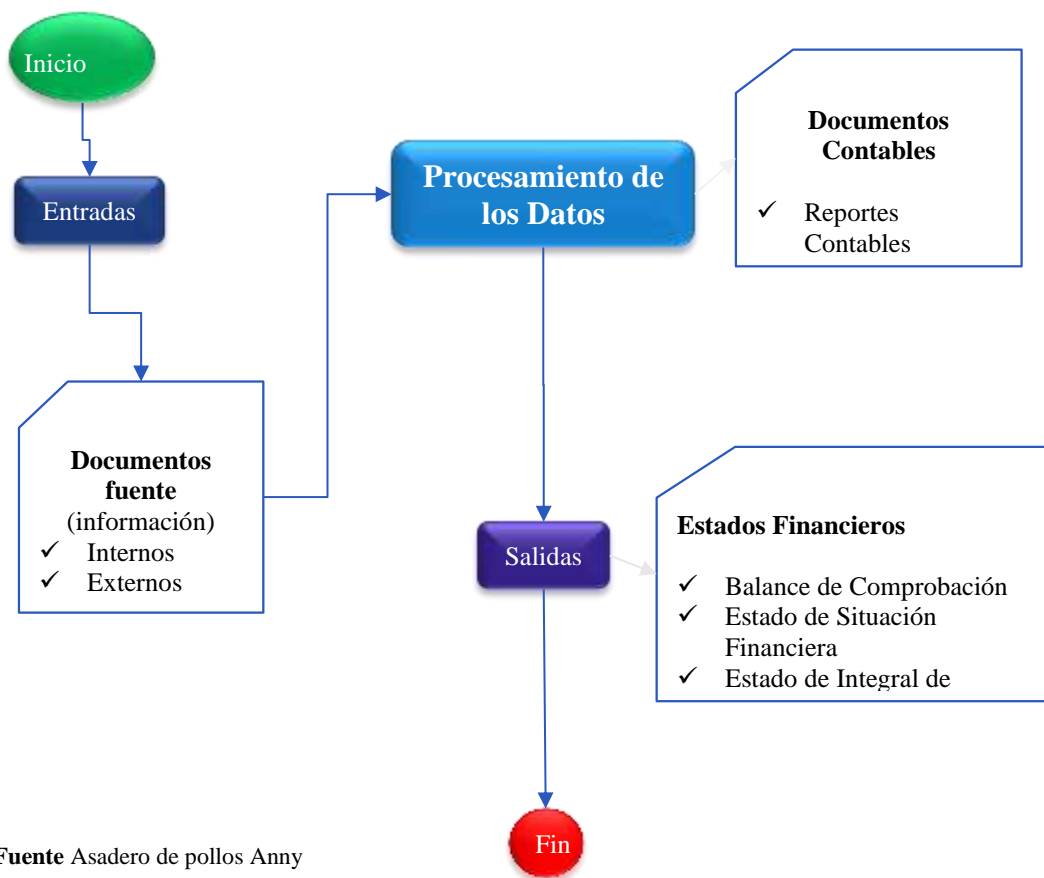

Fuente Asadero de pollos Anny

Elaborado por: Kelly Sangacha

5.3.1. Entradas del Proceso Contable

El Asadero de Pollos Anny, cuenta con los siguientes documentos ya sean de fuente interna o externa.

5.3.1.1. Documentos Fuente Internos

Los documentos fuente internos al momento del Diseño del Proceso Contable, son los siguientes:

- a) Notas de Venta:** Son documentos legales que sirven para documentar las ventas al contado o al crédito, actualmente el negocio cuenta emite este tipo de documentos de venta.

Imagen 1

Nota de Venta

POLLOS ANNY
LEMA PAMBABAY WILMAN LENIN
Dir.: Calle A 1436 y General Enriquez
SANGOLQUÍ - ECUADOR
Telf.: 0981 144 705
"CONTRIBUYENTE NEGOCIO POPULAR - RÉGIMEN RIMPE"
R.U.C. 0603699596001
No. AUT. S.R.L. 1130581375
Fecha de AUT. 11/10/2022

NOTA DE VENTA 001-001
Nº 0000337

FECHA: _____ RUC / C.I. _____
CLIENTE: _____
DIRECCION: _____ TELF.: _____

CANT.	DESCRIPCION	V. UNIT.	V. TOTAL

Original Autorizada / Copia Emitida

FORMA DE PAGO
Efectivo Débito Electrónico Tar. Crédito/ Débito Débito con Utilización del Sistema Financiero

VALOR TOTAL US\$

RECIBI CONFORME _____ FIRMA AUTORIZADA _____
Juan Antonio Zaldumbide Pardo - Imp. Ciudad RUC: 1706790191001 Aut. 1339 Telf: 2333-558
Del 201 al 400 VÁLIDO HASTA 11/10/2023

Fuente: Asadero de pollos Anny

b) Lista de precios de productos

Contiene el detalle de los platos que se ofrecen junto con el precio por cada plato o bebida ofertada en el local del asadero.

• Precios de cada plato y sus componentes

Tabla 18

Lista de Precios por plato

Platos			Contenido del Plato					
POLLOS	\$	Total de presas	Papas Fritas	Arroz	Ensalada	Consomé	Menestra	Bebida de Litro
3x1	\$ 28.00	24						
2 Pollos + Medio	\$ 25.00	20	0					
2 X1	\$ 20.00	16	1					
Pollo Familiar	\$ 18.50	12	1	1	1	4 pequeños		
Pollo Promoción	\$ 17.50	12	2		1			1
Súper Combo	\$ 15.50	8	1	1		2 pequeños		1
Pollo+ 1/4 +Papa	\$ 13.00	10	1					
Pollo+ Papa	\$ 11.00	8	1					
Pollo Solo	\$ 10.00	8						
MEDIO POLLO	\$	Total de presas						
Medio Completo	\$ 10.50	6	1	1	1	2 pequeños		
Medio Promoción	\$ 9.50	6	2		1			
Medio +Papa	\$ 6.00	4	1					
Medio Solo	\$ 5.00	4						
Medio Ideal	\$ 7.50	4	1			2 pequeños		
1/4POLLO	\$	Total de presas						Colas personales
1/4 Promoción	\$ 5.00	3	1					
Combo 4	\$ 2.00	2	1/8 de porción	1/8 de porción	1/8 de porción	1 pequeño	1/8 de porción	1
Combo 3	\$ 2.00	2	1					1
1/4 Solo	\$ 2.00	2						1
Combo criollo Completo	\$ 4.25	2	1 papas cocinadas					1
Combo Criollo	\$ 3.50	2	1 papas cocinadas					1
1/8 de pollo	\$	Total de presas						
Combo personal	\$ 2.75	1	1/8 de porción	1/8 de porción	1/8 de porción	1 pequeño	1/8 de porción	1
Papi Pollo	\$ 2.50	1	1/8 de porción	1/8 de porción	1/8 de porción	1 pequeño		1
Económico	\$ 2.50	1	1/8 de porción	1/8 de porción			1/8 de porción	1

Fuente: Asadero de Pollos Anny

Elaborado por: Kelly Sangacha

- **Precios de porciones, bebidas y domicilios**

Tabla 19.

Precios de porciones y adicionales

ADICIONALES PORCIONES		
Consomé Grande	\$	1.50
Consomé Pequeño	\$	1.00
Arroz	\$	1.25
Papa Grande	\$	1.50
Papa Pequeña	\$	1.00
Menestra	\$	1.50
Ensalada	\$	1.00

Fuente: Asadero de Pollos Anny

Elaborado por: Kelly Sangacha

Tabla 20.

Lista de precios de bebidas

GASEOSAS		
Cola Litro Grande	\$	1.50
Cola Litro Sabores	\$	1.25
Fuztea Grande	\$	1.00
Fuztea Pequeño	\$	0.50
Agua Mediana	\$	0.50
Agua Pequeña	\$	0.35
Jugo del Valle	\$	0.50
Cola Mediana	\$	0.50
Cola personal	\$	0.35

Fuente: Asadero de Pollos Anny

Elaborado por: Kelly Sangacha

Tabla 21.

Lista de Precios en Domicilios

DOMICILIOS

	TIEMPO	VALOR
Domicilio 1	10 a 20 minutos	\$2.50
Domicilio2	5 a 10 minutos	\$2.00
Domicilio 3	3 a 5 minutos	\$1.50

Fuente: Asadero de Pollos Anny

Elaborado por: Kelly Sangacha

c) Listado del personal operativo y administrativo

El siguiente es el listado de personal, cave recalcar que el sueldo de los operarios es para todos de \$450 dólares al mes.

- Administrador: Wilman Lema sueldo de \$1.000
- Contador: Kelly Sangacha
- Operario1: Ruby Franco
- Operario 2: Ronald Merchán
- Operario 3: Edgar Toaquiza
- Operario 4: Manuel Lema
- Operario 5: Michel Zurita
- Operario 6: José Paredes

d) **Inventario de Activos Fijos:** Según la observación física se establece que el Asadero de Pollos Anny cuenta con el siguiente inventario de Activos Fijos.

Tabla 22

Listado de Maquinaria y Equipo

MAQUINARIA Y EQUIPO				
DESCRIPCIÓN	MEDIDA	CANTIDAD	V. UNITARIO	V. TOTAL
Peladora de papas	Unidad	1	750.00	750.00
Picadora de papas	Unidad	1	30.00	30.00
Congelador capacidad 500 pollos	Unidad	1	1,500.00	1,500.00
Congelador capacidad 200 pollos	Unidad	1	600.00	600.00
Refrigeradora	Unidad	1	800.00	800.00
Freidora americana	Unidad	1	1,200.00	1,200.00
Instalación de cámaras	Unidad	1	500.00	500.00
Horno capacidad de 40 pollos	Unidad	1	1,700.00	1,700.00
Cocina industrial	Unidad	1	400.00	400.00
Congelador de colas	Unidad	1	300.00	300.00
SUBTOTAL				7,780.00

Fuente: Asadero de Pollos Anny

Elaborado por: Kelly Sangacha

Tabla 23

Listado de los Utensilios y Accesorios

UTENSILLOS Y ACCESORIOS				
CONCEPTO	MEDIDA	CANTIDAD	V. UNITARIO	V. TOTAL
Tachos de basura grandes	Unidad	3	12.00	36.00
Vajilla	Unidad	1	1,000.00	1,000.00
Overoles de trabajo	Unidad	6	35.00	210.00
Tanques de gas	Unidad	8	360.00	2,880.00
Gibson	Unidad	1	1,000.00	1,000.00
Pintura	Unidad	1	300.00	300.00
Rótulo	Unidad	1	2,300.00	2,300.00
Bidones de agua	Unidad	2	10.00	20.00
			SUBTOTAL:	7.746.00

Fuente: Asadero de Pollos Anny

Elaborado por: Kelly Sangacha

Tabla 24*Listado de Equipos de Oficina*

CONCEPTO	MEDIDA	CANTIDAD	V. UNITARIO	V. TOTAL
Teléfono Celular	Unidad	1	250.00	250.00
Sumadora	Unidad	1	65.00	65.00
Teléfono convencional	Unidad	1	160.00	160.00
Calculadora	Unidad	1	15.00	15.00
Papelera	Unidad	1	8.00	8.00
Basurero	Unidad	2	2.00	4.00
Grapadora	Unidad	1	2.00	2.00
Perforadora	Unidad	1	3.00	3.00
Plasma del salón	Unidad	1	450.00	450.00
Plasma de cámaras	Unidad	1	300.00	300.00
Caja registradora	Unidad	1	350.00	350.00
SUBTOTAL:				1,607.00

Fuente: Asadero de Pollos Anny**Elaborado por:** Kelly Sangacha**Tabla 25***Listado de Muebles y Enseres*

MUEBLES Y ENSERES.				
CONCEPTO	MEDIDA	CANTIDAD	V. UNITARIO	V. TOTAL
Mesa caliente	Unidad	1	900.00	900.00
Mostrador	Unidad	1	400.00	400.00
Mesas de salón	Unidad	5	130.00	650.00
SUBTOTAL:				1,950.00

Fuente: Asadero de Pollos Anny**Elaborado por:** Kelly Sangacha

Tabla 26.

Listado de Activos Fijos del Asadero de Pollos Anny

RESUMEN DE ACTIVOS FIJOS

Al 27 de febrero de 2019

Descripción	Costo Histórico USD
Maquinaria y Equipo	7,780.00
Utensilios y Accesorios	7.746.00
Equipos de Oficina	1.607.00
Muebles y Enseres	1,989.00
TOTAL ACTIVOS FIJOS	19.083.00

Fuente: Asadero de Pollos Anny

Elaborado por: Kelly Sangacha

e) Saldo en el banco del Pichincha al 30 de septiembre de 2022 de \$2.592.94

Imagen 2

Cuenta Banco Pichincha

Fecha	Oficina	Número de documento	Descripción	Débito	Crédito	Saldo
09/10/2022	BANCA MÓVIL	54249792	TRANSFERENCIA DIRECTA DE NACATO PUMA MICHELLE PATRICIA	0.0	35.50	2725.44
09/10/2022	BANCA MÓVIL	52359309	TRANSFERENCIA DIRECTA DE TUFINO REALPE DIANA DE LOS ANGELES	0.0	17.50	2880.04
09/10/2022	CANAL CORPORATIVO QUITO	43951365	PDIRECTO TRANSF RECIBIDAS	0.0	8.50	2872.44
09/10/2022	BANCA MÓVIL	39271177	TRANSFERENCIA DIRECTA DE MARCILLO SUNITAX JULISSA	0.0	12.50	2883.94
09/10/2022	BANCA MÓVIL	37588907	TRANSFERENCIA DIRECTA DE MARCILLO PANTOJA TANA YOLANDA	0.0	12.00	2851.44
09/10/2022	BANCA MÓVIL	31599224	TRANSFERENCIA DIRECTA DE CHALCO GUACHAMIN JORGE LLIS	0.0	34.00	2839.44
09/10/2022	BANCA MÓVIL	22897338	TRANSFERENCIA DIRECTA DE LOGANA OCHOA JENNY CAROLINA	0.0	12.50	2805.44

Página 7 de 7

www.pichincha.com PEIX: (02) 2999 999

Fuente: Asadero de Pollos Anny

f) **Notas de Crédito:** para registrar aumentos o recargos de operaciones ya facturadas.

Imagen 3

Nota de Crédito sugerido para el Asadero de Pollos Anny.

SRI Formato sugerido - **Nota de Crédito**

Nombre Comercial (si consta en el RUC): COMPUVISIÓN abc
Razón Social emisor: EQUIPOS DE COMPUTACIÓN ABC
Dirección de la matriz / Dirección establecimiento (cuando corresponda): Dirección Matriz: Páez 822-52 y Ramírez Jiménez; Dirección Sucursal: Av. Maldonado 58 y Calle 23

Identificación adquirente: S.I.F.N.: Carlos Enrique Acuña Domínguez; FECHA EMISIÓN: 05/Julio/2018
RUC / C.I. / Pasaporte del adquirente: RUC / C.I.: 123456789; COMPROBANTE QUE MODIFICA: FACTURA No. 004-003-123456789

Fecha de autorización (dd/mm/aaaa): 05/Julio/2018

RAZÓN DE LA MODIFICACIÓN	VALOR DE LA MODIFICACIÓN
Descripción de Autorización	20.00
IVA	2.00
IMPUESTO	22.00
IMPORTE MODIFICAR	0.40
IMPORTE PAGA	22.40

Fecha de caducidad (dd/mm/aaaa): 05/Julio/2018

Datos de la imprenta: Calle Leguía 1000, Imprenta Anny, TEL: 0999/12345, No. Autorización: 1234

Destinatarios: Miguel Ángel López López

Notas al pie:
 - En caso de ser emitido como factura: **CONTRIBUYENTE REPORTE No. Autorización: 1234**
 - En caso de ser emitido como comprobante de pago: **IMPORTE MODIFICAR**
 - En caso de ser emitido como factura: **IMPORTE MODIFICAR**

Fuente: Tomado de la Guía del Contribuyente del SRI (*Servicio de Rentas Internas SRI, 2021*)

g) **Notas de Débito:** Para registrar devoluciones o descuentos en operaciones ya facturadas.

Imagen 4

Imagen de Nota de Débito sugerida para el Asadero de Pollos Anny



Formato sugerido - Nota de débito

Nombre Comercial (si consta en el RUC)

Razón Social emisor

Dirección de la matriz / Dirección establecimiento (cuando corresponda)

Identificación adquirente

RUC / C.I. / Pasaporte del adquirente

Descripción motivo de la modificación

Forma de pago

Valor forma de pago

Fecha de caducidad (dd/mm/aaaa)

Datos de la imprenta

Destinatarios

NOTA DE DÉBITO

COMPUVISIÓN abc

EQUIPOS DE COMPUTACIÓN ABC

R.U.C.	1790182345001
NOTA DE DÉBITO	
NO. 004 - 003 - 123456789	
AUT. SRI:	1234567890
FECHA DE AUTORIZACIÓN: 01 - 06 - 2016	

Dirección Matriz: Pérez 1027-53 y Ramírez Dávalos
Dirección Sucursal: García Moreno y Sucte

Sr (se): Carlos Enrique Avilés Carrasco

R.U.C / C.I. 1790123456789

FECHA EMISIÓN: 05 / julio / 2016

COMPROBANTE QUE MODIFICA: FACTURA No. 002-0154123456789

RAZÓN DE LA MODIFICACIÓN	VALOR DE LA MODIFICACIÓN
Bodega	20,00

FORMA DE PAGO	
DIBUJO	
DIRECCIONADO	22,80
TABLA DE CREDITO / DÉBITO	
OTROS	

IVA 24%	2,80
IVA 0%	
VALOR TOTAL	22,80
DESCUENTO SOLIDARIO 2%	0,40
VALOR PAGAR	22,40

VALIDO PARA SU EMISIÓN HASTA 01 - 06 - 2017

Carlos Ángel Bolívar Mora / Imprenta Bolívar
RUC: 17901545001 / No. Autorización 1234

DOCUMENTO PARA USO EDUCATIVO (CON VALIDEZ COMERCIAL) SRI

Original: Alquilante / Copia: Emisor

RUC emisor

Denominación del documento

Numeración 15 dígitos

Número de autorización 10 dígitos (Otorgado por el SRI)

Fecha de autorización (dd/mm/aaaa)

Fecha de emisión

Tipo y número del comprobante que se modifica

Valor de la modificación

Monto del impuesto

Valor total de la modificación

Valor a pagar

NOTAS:

En caso de ser designado como Especial incluye: **CONTRIBUYENTE ESPECIAL No. Resolución: 1234**

En caso de estar obligado a llevar contabilidad incluye: **OBIGADO A LLEVAR CONTABILIDAD**

En caso de ser Contribuyente RSE incluye: **RSE o RÉGIMEN SIMPLIFICADO**

REQUISITOS DE LLENADO ■ ■

REQUISITOS PREIMPRESOS ■ ■

Incluir en caso de encontrarse designado como tal

Fuente: Tomado de la Guía del Contribuyente SRI (Servicio de Rentas Internas SRI, 2021)

5.3.1.2. Documentos Fuente Externos

En la actualidad el asadero realiza sus compras de materia prima como los pollos y los vegetales, fungibles, bebidas, utensilios y servicios como luz, agua potable, internet entre otros.

- a) **Facturas o Notas de Compra.** - Son las facturas de compra ya sean de bienes o servicios para el normal desenvolvimiento del negocio en que una parte entrega un bien o servicio y el Asadero de Pollos Anny, establece una deuda.

Imagen 5

Imagen de la Factura de Compra de Materia Prima PRONACA



PROCESADORA NACIONAL DE ALIMENTOS C.A. PRONACA
 Dir. Matriz: LOS NARANJOS N44-15 Y AV DE LOS GRANADOS
 Dir. Establecimiento/Partida: Ayapamba S/N y Manglar Alto
 Contribuyente Especial: CONTRIBUYENTE ESPECIAL RESOLUCIÓN 5368 Fecha 02/06/1998
 Obligado a llevar contabilidad: SI
 Casilla: 17-17-1462|023976400|QUITO TELF: 023976400

RUC: 1790319857001
FACTURA
 Nro. 002-145-004430323
 Número de Autorización:
 1011202201179031985700120021450044303237017791812
 Ambiente: PRODUCCIÓN
 Emisión: NORMAL
 Clave de Acceso



1011202201179031985700120021450044303237017791812

RAZÓN SOCIAL/NOMBRE Y APELLIDO	CHELESTINO ALEXANDER LIMA ARELLANO	CÓDIGO CLIENTE	140957	RAZÓN SOCIAL	TENEBELA CHAFIA ANGEL ROBERTO
DIRECCIÓN DEL CLIENTE	HUANCAVILCA EN CACHA	TELF	0989440143	TRANSPORTISTA	
Ruc/C.I.	0202469060001	OPICIAL DE CRÉDITO	OQ6	RUC TRANSPORTISTA	16004099514
E-MAIL	ALEXANDERLIMA314@GMAIL.COM	O/V	108512751	PLACA	PDB1396
FECHA DE EMISIÓN/ INICIO Y FIN TRANSPORTE	10/11/2022	FECHA DE O/V	09/11/2022	MOTIVO TRASLADO	Ventas
	Factura sustitutiva de guía de remisión	ESP	612282259		
		PLAZO	7 días VENCIMIENTO 17/11/22		

Código	Descripción	Cantidad	Cantidad/Peso	PRECIO UNITARIO	SUBTOTAL	DESCUENTO %	IVA	TOTAL
0352	POLLO VACIO V.C. X2	630	1234.5000	3.2600	4024.73	25.00	0	3018.55
85101	ADEREZO MAYONESA LP 3.75X 4	1	14.8000	31.3400	31.34	6.00	12	29.46
96000	CHULETA AHUMADA PRITE 530G	1	0.5300	9.3900	9.39	10.01	12	8.45
	TOTAL DÓLARES	632	1249.91		4065.46	1009.00	4.55	3056.46

	Ruta Entrega Q44	Vendedor 612	Ruta Recaudación CLQ	Recibi Conforme	Subtotal Tarifa	0%	3018.55
--	---------------------	-----------------	-------------------------	-----------------	-----------------	----	---------

No J75 / 4430323 a 10 de Noviembre del 2022

A días vista servirá Ud. Pagar esta única letra de cambio a la orden de: PROCESADORA NACIONAL DE ALIMENTOS C.A. PRONACA
 la cantidad de: _____

Con el interés del % anual desde su vencimiento.
 Sin protesto. Exámese de presentación para la aceptación y pago, así como de avisos por falta de estos hechos.
 Motivo
 Cuenta Contable
 Tipo de Partner

Subtotal sin ICE	37.91
ICE	0.00
Subtotal Tarifa	12%
IVA	12%
Total	3061.01
BASE DE RETENCIÓN	3056.46

Registrado en Facturación Electrónica by Kruger - Fecha y hora de carga: 10/11/2022 08:40:37.000
 HASTA EL 20 DE NOVIEMBRE DEL 2022 INCORPORATE A FACTURACION ELECTRÓNICA.
 CERTIFICATE EN WWW.SRI.GOB.EC.
 PARA MÁS INFORMACIÓN LLAMA AL 1700 774 774 (1700 SRI SRI)
 RECUERDE ESTAR AL DÍA EN SUS OBLIGACIONES TRIBUTARIAS

Página 1 de 2

Fuente: Factura compra materia prima Asadero de Pollos Anny

5.3.2. Procesamiento de los Datos Contables

De acuerdo con el giro del negocio, del Asadero de Pollos Anny, en el procesamiento de los datos contables se deberían realizar las siguientes actividades.

Figura 12

Procesamiento de Datos Contables



Fuente: Asadero de Pollos Anny

Elaborado por: Kelly sangacha

5.3.2.1. Reconocimiento y Análisis de la Información

A continuación, se realiza un análisis de los procesos de Compra y cuentas por pagar, así como el Proceso de Ventas y cuentas por cobrar además del Proceso de Producción que se encuentran inmersos e íntimamente relacionados con el Proceso Contable a ser implementado, cuyo diseño para Asadero de Pollos Anny, reconoce

y analiza información que ha permitido definir el flujograma de los procesos de ventas, compras y producción.

5.3.2.2. Proceso de Ventas

Este proceso consiste en la consecución de las actividades llevaderas a la generación de los ingresos para el negocio a través de las ventas de los productos del asadero que son los pollos asados en presentaciones de pollo con porciones patatas fritas o en combos con precios previamente establecidos en una lista de precios, junto al menú que se presenta al comensal que ingresa al asadero.

1. Flujograma del proceso de ventas para el Asadero de Pollos Anny

Se diseña el flujograma del proceso luego de la observación directa en el local del asadero.

Figura 13

Flujograma del Proceso de Ventas para Pollos Anny

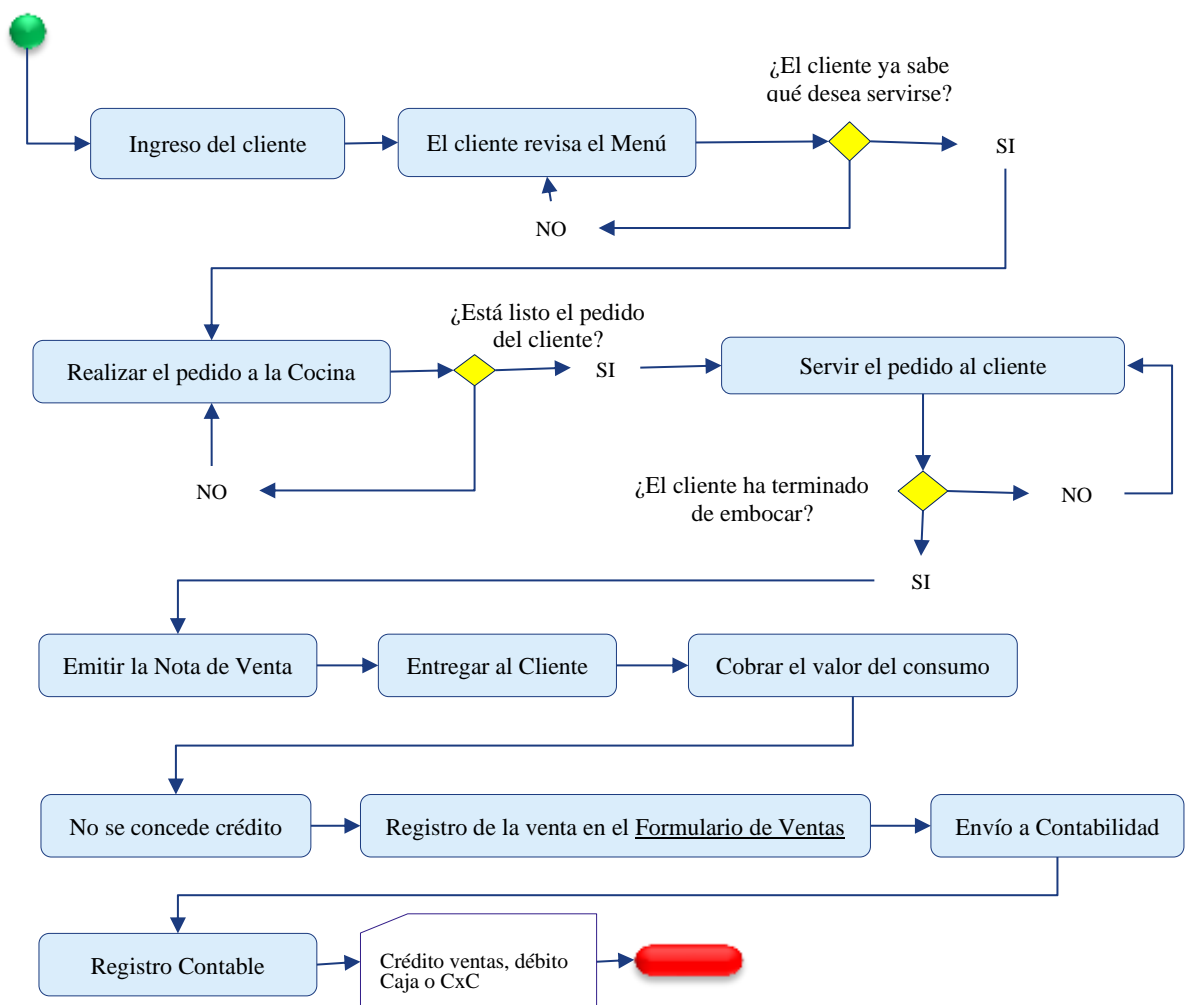

Fuente: Asadero de Pollos Anny

Elaborado por: Kelly sangacha

2. Formulario Contable Propuesto

En base a las actividades realizadas en el proceso se propone el formulario de registro de ventas diarias, con la finalidad de contar con un documento de característica contable que soporte transmita un detalle pormenorizado de los dineros y valores recibidos en la caja, por cada una de las ventas diarias.

Imagen 6

Formulario de Registro de Ventas Diarias

Formulario de Facturación y Ventas

No. de Nota de Venta: **Nuevo Registro**

Nombre del Cliente:

RUC:

Fecha: **Hoy**

Cantidad	Producto	Precio	Sub-Total
1	Super Combo	15.50	15.50
2	Porciones-Papa Grande	1.50	3.00
			-
			-

18.50 **Sub-Total**
IVA
18.50 Total
Efectivo **Forma de pago**

Grabar **Modificar Registro**

Elaborado por: Kelly sangacha

En este formulario, se registran en un documento Excel las ventas diarias, mediante actividades de registro de los clientes, con su RUC, la fecha de venta, y el detalle de los productos vendidos.

3. Salidas y Reportes del Proceso

a). Reporte de ventas por formas de pago

Tabla 27

Reporte de Ventas por valores y Formas de Pago



Reporte de ventas por valor y Formas de Pago

No. de Registro	Nombre del Cliente:	RUC:	Fecha:	Sub-Total	IVA	Total	Forma de pago
1717	Johnny García	1753615623	lunes, 31 de octubre de 2022	18.50		18.50	Efectivo
1716	Paola Chango	1789292939	lunes, 31 de octubre de 2022	28.00		28.00	Efectivo
1715	Digna Loya	604589321	lunes, 31 de octubre de 2022	28.00		28.00	Efectivo
1714	Lenin Torrez	1745214567	lunes, 31 de octubre de 2022	3.50		3.50	Efectivo
1713	Paola Chango	1789292939	lunes, 31 de octubre de 2022	5.00		5.00	Efectivo
1712	Anthony Pérez	0235658965	lunes, 31 de octubre de 2022	7.50		7.50	Efectivo
1711	Paola Chango	1789292939	lunes, 31 de octubre de 2022	6.00		6.00	Efectivo
1710	Rafael Barsallo	634896314	lunes, 31 de octubre de 2022	12.50		12.50	Transferencia
1709	Janeth Cruz	621559334	lunes, 31 de octubre de 2022	9.50		9.50	Transferencia
1708	Luis Pillajo	214589333	lunes, 31 de octubre de 2022	17.00		17.00	Transferencia
1707	Cinthia Chávez	202459300	lunes, 31 de octubre de 2022	7.50		7.50	Transferencia
1706	Sandra Vallejo	1745833310	lunes, 31 de octubre de 2022	13.00		13.00	Transferencia
1705	Santiago Armas	1756322200	lunes, 31 de octubre de 2022	15.50		15.50	Transferencia
1704	Lisette Jaramillo	1756329830	lunes, 31 de octubre de 2022	10.50		10.50	Transferencia
1703	Jorge Obando	1745545230	lunes, 31 de octubre de 2022	21.50		21.50	Transferencia
1702	Alfredo Jácome	1756652256	lunes, 31 de octubre de 2022	10.50		10.50	Transferencia
1701	Kevin Maldonado	1763323324	domingo, 30 de octubre de 2022	76.00		76.00	Efectivo
1700	Johnny Fuentes	1745682546	domingo, 30 de octubre de 2022	25.00		25.00	Efectivo
1699	José Aguilar	1766012267	domingo, 30 de octubre de 2022	20.00		20.00	Efectivo

1698	Enrique Galarza	604579631	domingo, 30 de octubre de 2022	32.50	32.50	Efectivo
1697	John Chisin	1753615121	domingo, 30 de octubre de 2022	14.25	14.25	Efectivo
1696	Lenin Torrez	1745214567	domingo, 30 de octubre de 2022	25.25	25.25	Efectivo
1695	Esteban Ríos	1766654923	domingo, 30 de octubre de 2022	12.25	12.25	Efectivo
1694	Kimberly Cevallos	1799006526	domingo, 30 de octubre de 2022	15.00	15.00	Efectivo
1693	Wilmer Bermeo	1745963005	domingo, 30 de octubre de 2022	14.50	14.50	Efectivo
1692	Rocío Balcázar	1756320048	domingo, 30 de octubre de 2022	21.50	21.50	Efectivo
1691	Javier Carrera	1745412545	domingo, 30 de octubre de 2022	31.00	31.00	Efectivo4
1690	Enrique Galarza	604579631	sábado, 29 de octubre de 2022	35.50	35.50	Efectivo
1689	Ñacato Milton	1746258313	sábado, 29 de octubre de 2022	35.00	35.00	Efectivo
1688	Javier Carrera	1745412545	sábado, 29 de octubre de 2022	6.00	6.00	Efectivo
1687	Josué Patiño	1786932200	sábado, 29 de octubre de 2022	10.00	10.00	Efectivo
1686	Pablo Romero	1736542355	sábado, 29 de octubre de 2022	15.50	15.50	Efectivo
1685	Ñacato Milton	1746258313	sábado, 29 de octubre de 2022	17.50	17.50	Efectivo
1684	Anthony Pérez	0235658965	sábado, 29 de octubre de 2022	84.00	84.00	Efectivo
1683	Diego Carrera	1746258313	sábado, 29 de octubre de 2022	75.00	75.00	Efectivo
1682	José Aguilar	1766012267	sábado, 29 de octubre de 2022	44.00	44.00	Efectivo
1681	Lenin Torrez	1745214567	sábado, 29 de octubre de 2022	45.00	45.00	Efectivo
1680	Paola Chango	1789292939	sábado, 29 de octubre de 2022	27.50	27.50	Efectivo
1679	Lurdes Barros	1745893256	sábado, 29 de octubre de 2022	45.00	45.00	Efectivo
1678	Lenin Torrez	1745214567	sábado, 29 de octubre de 2022	26.50	26.50	Efectivo
1677	Hugo Sánchez	0603658426	sábado, 29 de octubre de 2022	19.00	19.00	Efectivo
1676	Digna Loya	604589321	sábado, 29 de octubre de 2022	23.50	23.50	Efectivo
1675	Lenin Torrez	1745214567	sábado, 29 de octubre de 2022	12.50	12.50	Efectivo
1674	Kevin Maldonado	1763323324	sábado, 29 de octubre de 2022	11.00	11.00	Efectivo
1673	Javier Pazmiño	1723325522	viernes, 28 de octubre de 2022	11.00	11.00	Transferencia
1672	Alejandro Hinojosa	1746630056	viernes, 28 de octubre de 2022	12.50	12.50	Transferencia
1671	Juan Ruiz	604589633	viernes, 28 de octubre de 2022	5.00	5.00	Transferencia
1670	Carolina Cárdenas	654852522	viernes, 28 de octubre de 2022	2.75	2.75	Transferencia
1669	Santiago Gavilanes	605986322	viernes, 28 de octubre de 2022	15.00	15.00	Transferencia
1668	Sebastián Rendón	1742633300	viernes, 28 de octubre de 2022	5.25	5.25	Transferencia
1667	John Chisin	1753615121	viernes, 28 de octubre de 2022	10.50	10.50	Efectivo
1666	Digna Loya	604589321	viernes, 28 de octubre de 2022	10.00	10.00	Efectivo
1665	Lenin Torrez	1745214567	viernes, 28 de octubre de 2022	27.50	27.50	Efectivo
1664	Kevin Maldonado	1763323324	viernes, 28 de octubre de 2022	21.25	21.25	Efectivo

1663	José Aguilar	1766012267	viernes, 28 de octubre de 2022	8.00	8.00	Efectivo
1662	Cristian Llumiquinga	1745692456	viernes, 28 de octubre de 2022	15.00	15.00	Efectivo
1661	Diego Carrera	1746258313	viernes, 28 de octubre de 2022	10.00	10.00	Efectivo
1660	Teófilo Verdesoto	1753214122	viernes, 28 de octubre de 2022	10.50	10.50	Efectivo
1659	Anthony Pérez	0235658965	viernes, 28 de octubre de 2022	21.25	21.25	Efectivo
1658	Mateo Sánchez	0602501354	viernes, 28 de octubre de 2022	17.00	17.00	Efectivo
1657	Anthony Pérez	0235658965	viernes, 28 de octubre de 2022	8.00	8.00	Efectivo
1656	Ñacato Milton	1746258313	viernes, 28 de octubre de 2022	15.00	15.00	Efectivo
1655	Pablo Romero	1736542355	jueves, 27 de octubre de 2022	13.50	13.50	Efectivo
1654	Ñacato Milton	1746258313	jueves, 27 de octubre de 2022	63.50	63.50	Efectivo
1653	Josué Patino	1786932200	jueves, 27 de octubre de 2022	9.00	9.00	Efectivo
1652	Manuel Paucar	1753300224	jueves, 27 de octubre de 2022	11.00	11.00	Transferencia
1651	Santiago Quilumba	602389896	jueves, 27 de octubre de 2022	6.00	6.00	Transferencia
1650	Carillo Estefanía	1745563222	jueves, 27 de octubre de 2022	24.00	24.00	Transferencia
1649	Javier Carrera	1745412545	miércoles, 26 de octubre de 2022	6.00	6.00	Transferencia
1648	Orlando Onofa	1745793332	miércoles, 26 de octubre de 2022	17.50	17.50	Efectivo
1647	Rocío Balcázar	1756320048	miércoles, 26 de octubre de 2022	10.50	10.50	Efectivo
1646	Enrique Galarza	604579631	miércoles, 26 de octubre de 2022	12.00	12.00	Transferencia
1645	Wilmer Bermeo	1745963005	miércoles, 26 de octubre de 2022	10.00	10.00	Efectivo
1644	Julio de la Pared	1768425973	miércoles, 26 de octubre de 2022	16.25	16.25	Efectivo
1643	Kimberly Cevallos	1799006526	miércoles, 26 de octubre de 2022	9.00	9.00	Efectivo
1642	José Aguilar	1766012267	miércoles, 26 de octubre de 2022	6.50	6.50	Efectivo
1641	Esteban Ríos	1766654923	miércoles, 26 de octubre de 2022	29.25	29.25	Efectivo
1640	Esteban Ríos	1766654923	miércoles, 26 de octubre de 2022	29.25	29.25	Efectivo
1639	Hugo Sánchez	0603658426	miércoles, 26 de octubre de 2022	67.75	67.75	Efectivo
1638	Johnny Fuentes	1745682546	miércoles, 26 de octubre de 2022	20.75	20.75	Efectivo
1637	Hugo Sánchez	0603658426	miércoles, 26 de octubre de 2022	38.75	38.75	Efectivo
1636	Kevin Maldonado	1763323324	martes, 25 de octubre de 2022	36.00	36.00	Efectivo
1635	Kevin Maldonado	1763323324	martes, 25 de octubre de 2022	36.00	36.00	Efectivo
1634	Paola Chango	1789292939	martes, 25 de octubre de 2022	35.25	35.25	Efectivo
1633	Lenin Torrez	1745214567	martes, 25 de octubre de 2022	34.50	34.50	Efectivo
1632	Fernanda Alvarado	1000231454	martes, 25 de octubre de 2022	11.00	11.00	Efectivo
1631	John Chisin	1753615121	martes, 25 de octubre de 2022	28.00	28.00	Efectivo
1630	Johnny García	1753615623	martes, 25 de octubre de 2022	28.00	28.00	Efectivo
1629	Antonio Paucar	604589631	martes, 25 de octubre de 2022	12.50	12.50	Transferencia

1628	Digna Loya	604589321	martes, 25 de octubre de 2022	11.00	11.00	Transferencia
1627	Santiago Guamán	1745896322	martes, 25 de octubre de 2022	2.75	2.75	Transferencia
1626	Lurdes Barros	1745893256	martes, 25 de octubre de 2022	2.50	2.50	Transferencia
1625	Segundo Gómez	1754565851	lunes, 24 de octubre de 2022	7.50	7.50	Transferencia
1624	Israel Altamirano	1745874581	lunes, 24 de octubre de 2022	5.50	5.50	Transferencia
1623	Estefanía Criollo	1789322224	lunes, 24 de octubre de 2022	20.00	20.00	Transferencia
1622	Katherine Puma	1745863252	lunes, 24 de octubre de 2022	19.00	19.00	Transferencia
1621	Martha Cerón	1745893213	lunes, 24 de octubre de 2022	2.50	2.50	Transferencia
1620	Quilumba Marco	1756235556	lunes, 24 de octubre de 2022	6.00	6.00	Transferencia
1619	Roberto Arellano	1024522548	lunes, 24 de octubre de 2022	12.50	12.50	Efectivo
1618	Carlos Sangacha	1021546265	lunes, 24 de octubre de 2022	17.00	17.00	Efectivo
1617	Lenin Quinche	202325163	lunes, 24 de octubre de 2022	19.00	19.00	Efectivo
1616	Britany Caiza	1745151989	lunes, 24 de octubre de 2022	14.00	14.00	Efectivo
1615	Enriqueta Moreta	245689524	lunes, 24 de octubre de 2022	17.00	17.00	Efectivo
1614	Armando Lema	1746825649	lunes, 24 de octubre de 2022	26.00	26.00	Efectivo
1613	Lenin Checa	1746528645	lunes, 24 de octubre de 2022	33.00	33.00	Efectivo
1612	Hugo Sánchez	1603658426	lunes, 24 de octubre de 2022	10.50	10.50	Efectivo
1611	David López	1746485246	lunes, 24 de octubre de 2022	14.00	14.00	Efectivo
1610	Santiago Lara	1703658426	domingo, 23 de octubre de 2022	18.50	18.50	Efectivo
1609	Luz Tonato	1749658246	domingo, 23 de octubre de 2022	34.00	34.00	Efectivo
1608	Doris Checa	1745682644	domingo, 23 de octubre de 2022	12.00	12.00	Efectivo
1607	Johnny Fuentes	1745682546	domingo, 23 de octubre de 2022	11.50	11.50	Efectivo
1606	Carmita Loreto	1798347626	domingo, 23 de octubre de 2022	18.50	18.50	Efectivo
1605	Lorenzo Gavilánez	1723001548	domingo, 23 de octubre de 2022	4.50	4.50	Efectivo
1604	Mario Rojas	1722693588	domingo, 23 de octubre de 2022	6.25	6.25	Efectivo
1603	Francisco Nazzat	1678656312	domingo, 23 de octubre de 2022	11.75	11.75	Efectivo
1602	Ruth Tello	1756696369	domingo, 23 de octubre de 2022	15.25	15.25	Efectivo
1601	Hernández Bryan	1654852252	domingo, 23 de octubre de 2022	6.50	6.50	Efectivo
1600	Santiago Lara	1703658426	domingo, 23 de octubre de 2022	13.00	13.00	Efectivo
1599	Cielo Alarcón	1756382910	domingo, 23 de octubre de 2022	18.50	18.50	Efectivo
1598	Hernández Bryan	1654852252	domingo, 23 de octubre de 2022	21.50	21.50	Efectivo
1597	Luis Ñacato	1745264524	domingo, 23 de octubre de 2022	36.00	36.00	Efectivo
1596	Johnny Fuentes	1745682546	domingo, 23 de octubre de 2022	17.50	17.50	Efectivo
1595	Tomas López	603695721	sábado, 22 de octubre de 2022	5.75	5.75	Efectivo
1594	Ángel Alvarado	1707549156	sábado, 22 de octubre de 2022	7.50	7.50	Efectivo

1593	Rosa Suarez	1735645641	sábado, 22 de octubre de 2022	12.00	12.00	Efectivo
1592	Fernando Toro	202458762	sábado, 22 de octubre de 2022	24.50	24.50	Efectivo
1591	Lenin Quinche	202325163	sábado, 22 de octubre de 2022	28.00	28.00	Efectivo
1590	Carla Villacis	173645812	sábado, 22 de octubre de 2022	97.00	97.00	Efectivo
1589	Carlos Sangacha	1021546265	sábado, 22 de octubre de 2022	46.25	46.25	Efectivo
1588	William Romero	1745158255	sábado, 22 de octubre de 2022	22.00	22.00	Efectivo
1587	José Lema	1764825196	sábado, 22 de octubre de 2022	52.50	52.50	Efectivo
1586	Britany Caiza	1745151989	sábado, 22 de octubre de 2022	40.00	40.00	Efectivo
1585	Sofía Estrada	1764825885	sábado, 22 de octubre de 2022	18.00	18.00	Efectivo
1584	Maite Castro	1756656522	sábado, 22 de octubre de 2022	26.75	26.75	Efectivo
1583	Ivonne Rome	17444523002	sábado, 22 de octubre de 2022	15.50	15.50	Transferencia
1582	Silvana Cerón	1756622245	sábado, 22 de octubre de 2022	28.00	28.00	Transferencia
1581	Diana de los Ángeles	1756489534	sábado, 22 de octubre de 2022	5.70	5.70	Transferencia
1580	Maira Torrez	1725648238	sábado, 22 de octubre de 2022	35.50	35.50	Transferencia
1579	Francisco Tomalá	1746258313	sábado, 22 de octubre de 2022	21.00	21.00	Transferencia
1578	Laura Chiliquinga	1745633002	viernes, 21 de octubre de 2022	120.00	120.00	Transferencia
1577	Laura Chiliquinga	1745633002	viernes, 21 de octubre de 2022	17.50	17.50	Efectivo
1576	Dennis Lugmaña	1745775622	viernes, 21 de octubre de 2022	11.00	11.00	Efectivo
1575	Estefanía Vaca	1741002669	viernes, 21 de octubre de 2022	52.50	52.50	Efectivo
1574	Mireya Aguilar	1759633266	viernes, 21 de octubre de 2022	61.00	61.00	Efectivo
1573	Lorena Chapalbai	145663253	viernes, 21 de octubre de 2022	11.50	11.50	Efectivo
1572	Elías Castro	202135645	viernes, 21 de octubre de 2022	15.50	15.50	Efectivo
1571	Úrsula Estrada	606655124	viernes, 21 de octubre de 2022	21.50	21.50	Efectivo
1570	Leidi Sandoval	214586322	viernes, 21 de octubre de 2022	34.00	34.00	Transferencia
1569	Guillermo Gallardo	1777894500	jueves, 20 de octubre de 2022	9.50	9.50	Transferencia
1568	Ushiña Edgar	1745332231	jueves, 20 de octubre de 2022	5.50	5.50	Transferencia
1567	Silvana Cerón	1756622245	jueves, 20 de octubre de 2022	6.00	6.00	Transferencia
1566	Ivonne Rome	17444523002	jueves, 20 de octubre de 2022	12.50	12.50	Transferencia
1565	Paucar Bryan	14567555633	jueves, 20 de octubre de 2022	2.75	2.75	Transferencia
1564	López Diego	1756666482	jueves, 20 de octubre de 2022	2.75	2.75	Transferencia
1563	Katherine Quinga	1756666482	jueves, 20 de octubre de 2022	15.50	15.50	Transferencia
1562	Maite Castro	1756656522	jueves, 20 de octubre de 2022	11.00	11.00	Efectivo
1561	Lisandro Pérez	1764825126	jueves, 20 de octubre de 2022	11.50	11.50	Efectivo
1560	José Lema	1764825196	jueves, 20 de octubre de 2022	11.00	11.00	Efectivo
1559	Sofía Estrada	1764825885	jueves, 20 de octubre de 2022	11.50	11.50	Efectivo

1558	Britany Caiza	1745151989	jueves, 20 de octubre de 2022	12.50	12.50	Efectivo
1557	Willian Romero	1745158255	jueves, 20 de octubre de 2022	12.50	12.50	Efectivo
1556	Willian Romero	1745158255	miércoles, 19 de octubre de 2022	12.50	12.50	Efectivo
1555	Carlos Sangacha	1021546265	miércoles, 19 de octubre de 2022	14.50	14.50	Efectivo
1554	Carlos Paucar	1024544661	miércoles, 19 de octubre de 2022	14.50	14.50	Efectivo
1553	Mario Torrez	1024528457	miércoles, 19 de octubre de 2022	17.00	17.00	Efectivo
1552	Roberto Arellano	1024522548	miércoles, 19 de octubre de 2022	17.00	17.00	Efectivo
1551	Anderson Arellano	1024522512	miércoles, 19 de octubre de 2022	17.00	17.00	Efectivo
1550	John Chisin	1753615121	miércoles, 19 de octubre de 2022	20.00	20.00	Efectivo
1549	John Dávila	1753615623	miércoles, 19 de octubre de 2022	7.00	7.00	Efectivo
1548	Johnny Fuentes	1745682546	miércoles, 19 de octubre de 2022	7.00	7.00	Efectivo
1547	Johnny García	1000215465	miércoles, 19 de octubre de 2022	12.00	12.00	Efectivo
1546	Fernanda Alvarado	1000231454	miércoles, 19 de octubre de 2022	17.00	17.00	Efectivo
1545	Fernanda Ortega	1701546848	miércoles, 19 de octubre de 2022	19.00	19.00	Efectivo
1544	Eniver Sangacha	1700254856	miércoles, 19 de octubre de 2022	25.00	25.00	Efectivo
1543	Lenin Alvarado	1700234598	miércoles, 19 de octubre de 2022	28.00	28.00	Efectivo
1542	Lenin Torrez	1745214567	miércoles, 19 de octubre de 2022	10.00	10.00	Efectivo
1541	Mario Lascano	17452648589	miércoles, 19 de octubre de 2022	13.00	13.00	Efectivo
1540	María Torrez	1725648665	miércoles, 19 de octubre de 2022	10.50	10.50	Efectivo
1539	María Torrez	1725648665	miércoles, 19 de octubre de 2022	10.50	10.50	Efectivo
1538	Francisco Tomalá	1724538251	miércoles, 19 de octubre de 2022	11.00	11.00	Efectivo
1537	Verónica Lascano	1746258313	martes, 18 de octubre de 2022	4.00	4.00	Efectivo
1536	Jessica Sánchez	1764552625	martes, 18 de octubre de 2022	6.00	6.00	Efectivo
1535	Jessica Torrez	1764358546	martes, 18 de octubre de 2022	10.50	10.50	Efectivo
1534	David Yépez	1.74658E+12	martes, 18 de octubre de 2022	11.00	11.00	Efectivo
1533	David López	1756222235	martes, 18 de octubre de 2022	15.50	15.50	Efectivo
1532	Alex Arellano	1745924867	martes, 18 de octubre de 2022	10.00	10.00	Efectivo
1531	Celes Quinga	1708654225	martes, 18 de octubre de 2022	6.00	6.00	Efectivo
1530	Miguel Flores	1008654225	martes, 18 de octubre de 2022	6.50	6.50	Efectivo
1529	Miguel Guamán	1754865422	martes, 18 de octubre de 2022	7.00	7.00	Efectivo
1528	Orlando Chicaiza	1798426105	martes, 18 de octubre de 2022	12.00	12.00	Efectivo
1527	Estefanía Chicaiza	1798425846	martes, 18 de octubre de 2022	12.00	12.00	Efectivo
1526	Michel Cueva	1707546123	martes, 18 de octubre de 2022	12.50	12.50	Efectivo
1525	Mabel Salcedo	1707554682	martes, 18 de octubre de 2022	12.50	12.50	Efectivo
1524	Mabel Palma	202365842	martes, 18 de octubre de 2022	12.50	12.50	Efectivo

1523	Daniel Lara	1795648255	martes, 18 de octubre de 2022	20.00	20.00	Efectivo
1522	Andrés García	1754678123	martes, 18 de octubre de 2022	12.00	12.00	Efectivo
1521	Andrés García	1754678123	martes, 18 de octubre de 2022	11.00	11.00	Efectivo
1520	Andrea Valdez	1754624875	martes, 18 de octubre de 2022	11.50	11.50	Efectivo
1519	Ronaldo Paredes	1754624587	martes, 18 de octubre de 2022	9.25	9.25	Efectivo
1518	Edgar Paredes	1778952655	martes, 18 de octubre de 2022	6.75	6.75	Efectivo
1517	Joel Cruz	17124568215	martes, 18 de octubre de 2022	6.00	6.00	Efectivo
1516	Fanny Torrez	1749856112	martes, 18 de octubre de 2022	13.50	13.50	Efectivo
1515	Jorge Yampaura	1795464854	lunes, 17 de octubre de 2022	5.50	5.50	Efectivo
1514	Jennifer Ortega	204658452	lunes, 17 de octubre de 2022	5.25	5.25	Efectivo
1513	Junior Baños	1003456811	lunes, 17 de octubre de 2022	5.25	5.25	Efectivo
1512	Junior Vargas	1000234827	lunes, 17 de octubre de 2022	11.25	11.25	Efectivo
1511	Rubén Rodríguez	1000234587	lunes, 17 de octubre de 2022	12.25	12.25	Efectivo
1510	Romario Pérez	1754867212	lunes, 17 de octubre de 2022	12.00	12.00	Efectivo
1509	Rubén Tuerta	1748659243	lunes, 17 de octubre de 2022	12.00	12.00	Efectivo
1508	Jhordan Zapata	602450135	lunes, 17 de octubre de 2022	19.00	19.00	Efectivo
1507	Israel Zapata	1708451242	lunes, 17 de octubre de 2022	23.50	23.50	Efectivo
1506	Bladimir Torrez	1705461253	lunes, 17 de octubre de 2022	24.50	24.50	Efectivo
1505	Lorenzo Guamán	202354681	lunes, 17 de octubre de 2022	24.50	24.50	Efectivo
1504	Diego Canata	1710035456	lunes, 17 de octubre de 2022	12.50	12.50	Efectivo
1503	Lorena Lascano	1705698422	lunes, 17 de octubre de 2022	12.50	12.50	Efectivo
1502	Mónica Lombeida	1756554565	lunes, 17 de octubre de 2022	12.50	12.50	Efectivo
1501	Edgar Chisun	1000235452	lunes, 17 de octubre de 2022	14.00	14.00	Efectivo
1500	Edgar Paredes	1778952655	lunes, 17 de octubre de 2022	20.50	20.50	Efectivo
1499	Ronaldo Paredes	1754624587	lunes, 17 de octubre de 2022	23.00	23.00	Efectivo
1498	Andrea Valdez	1754624875	lunes, 17 de octubre de 2022	15.00	15.00	Efectivo
1497	Andrés Paredes	1754624564	lunes, 17 de octubre de 2022	24.50	24.50	Efectivo
1496	Andrés García	1754678123	lunes, 17 de octubre de 2022	22.50	22.50	Efectivo
1495	Daniel Lara	1795648255	lunes, 17 de octubre de 2022	10.00	10.00	Efectivo
1494	Daniel Palma	1730056425	lunes, 17 de octubre de 2022	18.75	18.75	Efectivo
1493	Mabel Palma	202365842	lunes, 17 de octubre de 2022	21.25	21.25	Efectivo
1492	Mabel Salcedo	1707554682	lunes, 17 de octubre de 2022	7.50	7.50	Efectivo
1491	Mishel Cueva	1707546123	lunes, 17 de octubre de 2022	9.50	9.50	Efectivo
1490	Estefanía Chicaiza	1798425846	lunes, 17 de octubre de 2022	10.00	10.00	Efectivo
1489	Orlando Chicaiza	1798426105	lunes, 17 de octubre de 2022	11.00	11.00	Efectivo

1488	Miguel Guamán	1754865422	lunes, 17 de octubre de 2022	28.00	28.00	Efectivo
1487	Miguel Flores	1008654225	domingo, 16 de octubre de 2022	27.50	27.50	Efectivo
1486	Celes Quinga	1708654225	domingo, 16 de octubre de 2022	34.50	34.50	Efectivo
1485	Alex Herrera	603654821	domingo, 16 de octubre de 2022	34.50	34.50	Efectivo
1484	Ángela Alarcón	1736456784	domingo, 16 de octubre de 2022	6.50	6.50	Efectivo
1483	Carla Villacis	173645812	domingo, 16 de octubre de 2022	10.00	10.00	Efectivo
1482	Carlos Salcan	603645812	domingo, 16 de octubre de 2022	10.00	10.00	Efectivo
1481	Raul Sánchez	1735454587	domingo, 16 de octubre de 2022	7.50	7.50	Efectivo
1480	Rosa Morocho	1735457812	domingo, 16 de octubre de 2022	13.50	13.50	Efectivo
1479	Rosa Suarez	1735645641	domingo, 16 de octubre de 2022	13.50	13.50	Efectivo
1478	Dalila Suarez	1735648249	domingo, 16 de octubre de 2022	15.50	15.50	Efectivo
1477	Fernando Toro	1745682646	domingo, 16 de octubre de 2022	18.00	18.00	Efectivo
1476	Fernando Sánchez	202458762	domingo, 16 de octubre de 2022	21.50	21.50	Efectivo
1475	Lenin Quinche	202325163	domingo, 16 de octubre de 2022	28.00	28.00	Efectivo
1474	Tomas López	603695721	domingo, 16 de octubre de 2022	28.00	28.00	Efectivo
1473	Tomas Alvarado	1790023456	domingo, 16 de octubre de 2022	27.75	27.75	Efectivo
1472	Ángel Alvarado	1707549156	domingo, 16 de octubre de 2022	8.75	8.75	Efectivo
1471	Ángel Gamara	1700864521	domingo, 16 de octubre de 2022	20.50	20.50	Efectivo
1470	Ángel Inca	1767500123	domingo, 16 de octubre de 2022	11.75	11.75	Efectivo
1469	Ángel Valverde	1769845234	domingo, 16 de octubre de 2022	14.25	14.25	Efectivo
1468	Pedro Valverde	1756525421	domingo, 16 de octubre de 2022	19.25	19.25	Efectivo
1467	Pedro Fuente	1756524612	domingo, 16 de octubre de 2022	8.00	8.00	Efectivo
1466	Pedro Rocafuerte	1756428003	domingo, 16 de octubre de 2022	8.25	8.25	Efectivo
1465	Maira Chimborazo	6.03692E+11	domingo, 16 de octubre de 2022	8.25	8.25	Efectivo
1464	Maira López	603698256	domingo, 16 de octubre de 2022	8.00	8.00	Efectivo
1463	Alejandro Fuente	1745468245	domingo, 16 de octubre de 2022	6.00	6.00	Efectivo
1462	Kelly Fuente	1745468245	domingo, 16 de octubre de 2022	8.50	8.50	Efectivo
1461	Kelly Miguez	1746824593	domingo, 16 de octubre de 2022	6.00	6.00	Efectivo
1460	Johnny Lema	1702156546	domingo, 16 de octubre de 2022	6.50	6.50	Efectivo
1459	Johnny Ortega	1706548546	domingo, 16 de octubre de 2022	8.50	8.50	Efectivo
1458	Jenny Sangacha	1700238546	domingo, 16 de octubre de 2022	12.00	12.00	Efectivo
1457	Olga Arriaga	1700289461	domingo, 16 de octubre de 2022	21.00	21.00	Efectivo
1456	Olga Taco	1705648245	domingo, 16 de octubre de 2022	18.00	18.00	Efectivo
1455	Nicol Ninabanda	1756482945	domingo, 16 de octubre de 2022	20.00	20.00	Efectivo
1454	Nicol Arteaga	1789332245	domingo, 16 de octubre de 2022	27.00	27.00	Efectivo

1453	Karina Pacheco	258645545	domingo, 16 de octubre de 2022	10.00	10.00	Efectivo
1452	Ruby Sisalema	202189634	domingo, 16 de octubre de 2022	9.00	9.00	Efectivo
1451	Rafael Guamán	1745833345	domingo, 16 de octubre de 2022	6.00	6.00	Efectivo
1450	Carlos Merchán	602489666	domingo, 16 de octubre de 2022	10.50	10.50	Efectivo
1449	Luz Lara	1754289276	domingo, 16 de octubre de 2022	11.00	11.00	Efectivo
1448	David Reinoso	1756322255	domingo, 16 de octubre de 2022	11.00	11.00	Efectivo
1447	Alex Arellano	1745924867	domingo, 16 de octubre de 2022	13.75	13.75	Efectivo
1446	Alberto Ventanas	1745862549	sábado, 15 de octubre de 2022	9.00	9.00	Efectivo
1445	Enriqueta Moreta	245689524	sábado, 15 de octubre de 2022	11.00	11.00	Efectivo
1444	Luis García	1798763291	sábado, 15 de octubre de 2022	17.00	17.00	Efectivo
1443	Alberto Ventanas	1745862549	sábado, 15 de octubre de 2022	20.00	20.00	Efectivo
1442	Alex Arellano	1745924867	sábado, 15 de octubre de 2022	16.50	16.50	Efectivo
1441	Abilera Roberto	1721365864	sábado, 15 de octubre de 2022	11.00	11.00	Efectivo
1440	Ruth Tello	1756696369	sábado, 15 de octubre de 2022	25.50	25.50	Efectivo
1439	Luz Tonato	1749658246	sábado, 15 de octubre de 2022	24.75	24.75	Efectivo
1438	Camila Quinguilla	1705789321	sábado, 15 de octubre de 2022	31.50	31.50	Efectivo
1437	Marcos Cusin	1725896325	sábado, 15 de octubre de 2022	20.00	20.00	Efectivo
1436	Hugo Sanchez	1603658426	sábado, 15 de octubre de 2022	11.00	11.00	Efectivo
1435	Carmita Loreta	1798347626	sábado, 15 de octubre de 2022	12.50	12.50	Efectivo
1434	Carlos Guevara	1703656567	sábado, 15 de octubre de 2022	30.50	30.50	Efectivo
1433	Lorenzo Gavilane	1723001548	sábado, 15 de octubre de 2022	21.00	21.00	Efectivo
1432	Jose Perez	603685982	sábado, 15 de octubre de 2022	30.00	30.00	Efectivo
1431	Mario Rojas	1722693588	sábado, 15 de octubre de 2022	16.50	16.50	Efectivo
1430	Romero Josselyn	1778947890	sábado, 15 de octubre de 2022	22.00	22.00	Efectivo
1429	Jose Paucar	1756223522	sábado, 15 de octubre de 2022	23.00	23.00	Efectivo
1428	Teofilo Verdezoto	1753214122	sábado, 15 de octubre de 2022	23.00	23.00	Efectivo
1427	Gabriela Lascano	1753692648	sábado, 15 de octubre de 2022	16.00	16.00	Efectivo
1426	Sebastian Patino	1745268345	sábado, 15 de octubre de 2022	17.00	17.00	Efectivo
1425	Jhonny Fuentes	1745682546	sábado, 15 de octubre de 2022	21.50	21.50	Efectivo
1424	Ermel Gutierrez	1796332521	sábado, 15 de octubre de 2022	17.00	17.00	Efectivo
1423	Luis Nacata	1745264524	viernes, 14 de octubre de 2022	72.25	72.25	Efectivo
1422	Gabriela Lascano	1753692648	viernes, 14 de octubre de 2022	19.00	19.00	Efectivo
1421	Velazco Pablo	1645582563	viernes, 14 de octubre de 2022	37.50	37.50	Efectivo
1420	Jhonny Fuentes	1745682546	viernes, 14 de octubre de 2022	36.50	36.50	Efectivo
1419	Mateo Sanchez	602501354	viernes, 14 de octubre de 2022	28.00	28.00	Efectivo

1418	Teofilo Verdezoto	1753214122	viernes, 14 de octubre de 2022	44.00	44.00	Efectivo
1417	Anthony Perez	235658965	viernes, 14 de octubre de 2022	22.50	22.50	Efectivo
1416	Milton Nacato	1746258313	viernes, 14 de octubre de 2022	13.75	13.75	Efectivo
1415	Jose Paucar	1756223522	viernes, 14 de octubre de 2022	28.00	28.00	Efectivo
1414	Anthony Perez	235658965	viernes, 14 de octubre de 2022	10.00	10.00	Efectivo
1413	Ewerton Roca	1733356645	viernes, 14 de octubre de 2022	12.00	12.00	Efectivo
1412	Pablo Romero	1736542355	viernes, 14 de octubre de 2022	21.50	21.50	Efectivo
1411	Alicia Pomasqui	1789234750	viernes, 14 de octubre de 2022	5.50	5.50	Transferencia
1410	Luis Barahona	1798526322	viernes, 14 de octubre de 2022	4.00	4.00	Transferencia
1409	Enma de la Pared	1755628546	viernes, 14 de octubre de 2022	47.50	47.50	Efectivo
1408	Anthony Granja	6356485410	viernes, 14 de octubre de 2022	20.50	20.50	Efectivo
1407	Lizbeth Lombeida	17893365256	viernes, 14 de octubre de 2022	59.75	59.75	Efectivo
1406	Anthony Lombeida	1789321455	jueves, 13 de octubre de 2022	24.00	24.00	Efectivo
1405	Leidi Lopez	1789360026	jueves, 13 de octubre de 2022	10.25	10.25	Efectivo
1404	Carlos Estrada	1789323589	jueves, 13 de octubre de 2022	18.50	18.50	Efectivo
1403	Kevin Salazar	1789335263	jueves, 13 de octubre de 2022	38.00	38.00	Efectivo
1402	Alex Estrada	65452546	jueves, 13 de octubre de 2022	43.00	43.00	Efectivo
1401	Elias Sandoval	652563564	jueves, 13 de octubre de 2022	33.50	33.50	Efectivo
1400	Lorena Agualongo	1765256966	jueves, 13 de octubre de 2022	35.50	35.50	Efectivo
1399	Karina Pacheco	1756954536	jueves, 13 de octubre de 2022	18.50	18.50	Efectivo
1398	Alejandro Andrade	1719313379	jueves, 13 de octubre de 2022	19.00	19.00	Efectivo
1397	Alberto Nagarrete	645869445	jueves, 13 de octubre de 2022	9.00	9.00	Efectivo
1396	Grace Llumigusin	1762336656	jueves, 13 de octubre de 2022	6.00	6.00	Transferencia
1395	Jeferson Pozo	1832656242	jueves, 13 de octubre de 2022	8.00	8.00	Transferencia
1394	Santiago Jose	1763566855	jueves, 13 de octubre de 2022	12.35	12.35	Transferencia
1393	Ana Aguila	1788632004	jueves, 13 de octubre de 2022	5.50	5.50	Efectivo
1392	Mario Rojas	1722693588	jueves, 13 de octubre de 2022	17.50	17.50	Efectivo
1391	Julio Lopez	1745682943	jueves, 13 de octubre de 2022	56.00	56.00	Efectivo
1390	Sara Iorres	1762222664	miércoles, 12 de octubre de 2022	15.00	15.00	Efectivo
1389	Enma Lema	17452648001	miércoles, 12 de octubre de 2022	17.75	17.75	Efectivo
1388	Enma de la Pared	1755628546	miércoles, 12 de octubre de 2022	8.75	8.75	Efectivo
1387	Julio de la Pared	1768425973	miércoles, 12 de octubre de 2022	21.50	21.50	Efectivo
1386	Armando Romero	1712855455	miércoles, 12 de octubre de 2022	20.50	20.50	Efectivo
1385	Mariela Lopez	1712456846	miércoles, 12 de octubre de 2022	13.50	13.50	Efectivo
1384	Clara Benavides	1.74525E+12	miércoles, 12 de octubre de 2022	13.50	13.50	Efectivo

1383	Clara Cayambe	1789322325	miércoles, 12 de octubre de 2022	12.00	12.00	Efectivo
1382	Lorena Yopez	1789524554	miércoles, 12 de octubre de 2022	83.25	83.25	Efectivo
1381	Diana de los Angeles	1756489534	miércoles, 12 de octubre de 2022	16.25	16.25	Efectivo
1380	Jose Miranda	1736542355	miércoles, 12 de octubre de 2022	48.00	48.00	Efectivo
1379	Pablo Romero	1736542355	miércoles, 12 de octubre de 2022	21.25	21.25	Transferencia
1378	Jose Paucar	1756223522	miércoles, 12 de octubre de 2022	17.00	17.00	Transferencia
1377	Nacato Milton	1746258313	miércoles, 12 de octubre de 2022	11.00	11.00	Transferencia
1376	Diego Carrera	1746258313	miércoles, 12 de octubre de 2022	9.00	9.00	Transferencia
1375	Veronica Lascano	1746258313	miércoles, 12 de octubre de 2022	18.75	18.75	Efectivo
1374	Mateo Sanchez	0602501354	miércoles, 12 de octubre de 2022	23.75	23.75	Efectivo
1373	Anthony Perez	0235658965	miércoles, 12 de octubre de 2022	35.50	35.50	Efectivo
1372	Jhonny Fuentes	1745682546	martes, 11 de octubre de 2022	34.00	34.00	Efectivo
1371	Ermel Gutierrez	1796332521	martes, 11 de octubre de 2022	22.00	22.00	Efectivo
1370	Teofilo Verdezoto	1753214122	martes, 11 de octubre de 2022	35.00	35.00	Efectivo
1369	Gabriela Lascano	1753692648	martes, 11 de octubre de 2022	7.25	7.25	Efectivo
1368	Sebastian Patino	1745268345	martes, 11 de octubre de 2022	9.00	9.00	Transferencia
1367	Carlos Grijava	1745824658	martes, 11 de octubre de 2022	2.75	2.75	Transferencia
1366	Luis Nacata	1745264524	martes, 11 de octubre de 2022	21.25	21.25	Transferencia
1365	Cristian Llumiquinga	1745692456	martes, 11 de octubre de 2022	6.00	6.00	Transferencia
1364	Velazco Pablo	1645582563	martes, 11 de octubre de 2022	7.50	7.50	Transferencia
1363	Francisco Nazzati	1678656312	martes, 11 de octubre de 2022	5.00	5.00	Transferencia
1362	Hernandez Bryan	1654852252	martes, 11 de octubre de 2022	27.00	27.00	Transferencia
1361	Romero Josselyn	1778947890	martes, 11 de octubre de 2022	28.00	28.00	Transferencia
1360	Cielo Alarco	1756382910	martes, 11 de octubre de 2022	20.00	20.00	Efectivo
1359	Santiago Lara	1703658426	martes, 11 de octubre de 2022	11.00	11.00	Efectivo
1358	Ruth Tello	17566963696	martes, 11 de octubre de 2022	18.50	18.50	Efectivo
1357	Hugo Sanchez	1603658426	martes, 11 de octubre de 2022	19.50	19.50	Efectivo
1356	Jhonny Fuentes	1745682546	martes, 11 de octubre de 2022	14.00	14.00	Efectivo
1355	Virginia Alarcon	1702185262	lunes, 10 de octubre de 2022	11.00	11.00	Efectivo
1354	Abilera Roberto	1721365864	lunes, 10 de octubre de 2022	11.00	11.00	Efectivo
1353	Carlos Benavides	1721365864	lunes, 10 de octubre de 2022	23.00	23.00	Efectivo
1352	Mario Rojas	1722693588	lunes, 10 de octubre de 2022	31.00	31.00	Efectivo
1351	Marcos Cusin	1725896325	lunes, 10 de octubre de 2022	17.00	17.00	Efectivo
1350	Andrez Mora	1764891253001	lunes, 10 de octubre de 2022	11.00	11.00	Efectivo
1349	Lorenzo GavilaneZ	1723001548	lunes, 10 de octubre de 2022	22.50	22.50	Efectivo

1348	Jose Perez	0603685982	lunes, 10 de octubre de 2022	27.75	27.75	Efectivo
1347	Hilda Santana	0603656452	lunes, 10 de octubre de 2022	24.00	24.00	Efectivo
1346	Carlos Guevara	1703656567	lunes, 10 de octubre de 2022	5.00	5.00	Efectivo
1345	Luis Garcia	1798763291	lunes, 10 de octubre de 2022	9.50	9.50	Efectivo
1344	Camila Quinguilla	1705789321	lunes, 10 de octubre de 2022	22.00	22.00	Efectivo
1343	Carmita Loreta	1798347626	lunes, 10 de octubre de 2022	8.25	8.25	Efectivo
1342	Jhonny Fuentes	1745682546	lunes, 10 de octubre de 2022	22.00	22.00	Efectivo
1341	Jhonny Fuentes	1745682546	lunes, 10 de octubre de 2022	66.00	66.00	Efectivo
1340	Doris Checa	1745682644	lunes, 10 de octubre de 2022	11.50	11.50	Efectivo
1339	Luz Tonato	1749658246	lunes, 10 de octubre de 2022	11.00	11.00	Efectivo
1338	Jhonny Fuentes	1745682546	lunes, 10 de octubre de 2022	9.50	9.50	Efectivo
1337	Hugo Sanchez	1603658426	lunes, 10 de octubre de 2022	18.50	18.50	Efectivo
1336	Santiago Lara	1703658426	lunes, 10 de octubre de 2022	5.00	5.00	Efectivo
1335	Cielo Alarco	1756382910	lunes, 10 de octubre de 2022	6.00	6.00	Efectivo
1334	Anthony Perez	0235658965	domingo, 9 de octubre de 2022	31.00	31.00	Efectivo
1333	Erika Veles	1756987411	domingo, 9 de octubre de 2022	10.00	10.00	Efectivo
1332	Enriqueta Moreta	0245689524	domingo, 9 de octubre de 2022	24.00	24.00	Efectivo
1331	Alberto Ventanas	1745862549	sábado, 8 de octubre de 2022	28.00	28.00	Efectivo
1330	Gabriela Lascano	1753692648	sábado, 8 de octubre de 2022	30.00	30.00	Efectivo
1329	Santiago Pala	1745264151	sábado, 8 de octubre de 2022	2.75	2.75	Efectivo
1328	Alex Arellano	1745924867	sábado, 8 de octubre de 2022	13.75	13.75	Efectivo
1327	David Lopez	1746485246	sábado, 8 de octubre de 2022	11.00	11.00	Efectivo
1326	David Yepez	1746582465001	sábado, 8 de octubre de 2022	13.50	13.50	Efectivo
1325	Luz Lara	1754289276	sábado, 8 de octubre de 2022	12.50	12.50	Efectivo
1324	Lenin Checa	1746528645	sábado, 8 de octubre de 2022	12.50	12.50	Efectivo
1323	Armando Lema	1746825649	sábado, 8 de octubre de 2022	12.00	12.00	Efectivo
1322	Jonny Torrez	1746825649	sábado, 8 de octubre de 2022	13.25	13.25	Efectivo
1321	Jessica Torrez	1764358546	sábado, 8 de octubre de 2022	13.50	13.50	Efectivo
1320	Jessica Sanchez	1743826495	sábado, 8 de octubre de 2022	16.00	16.00	Efectivo
1319	Jessica Sanchez	1764552625	sábado, 8 de octubre de 2022	14.00	14.00	Efectivo
1318	Mateo Sanchez	0602501354	sábado, 8 de octubre de 2022	13.50	13.50	Efectivo
1317	Veronica Lascano	1746258313	sábado, 8 de octubre de 2022	13.50	13.50	Efectivo
1316	Fransico Tomala	1724538251	sábado, 8 de octubre de 2022	15.00	15.00	Efectivo
1315	Pablo Romero	1736542355	sábado, 8 de octubre de 2022	21.50	21.50	Efectivo
1314	Maira Torrez	1725648665	sábado, 8 de octubre de 2022	24.00	24.00	Efectivo

1313	Maria Chacua	1725648238	sábado, 8 de octubre de 2022	20.00	20.00	Efectivo
1312	jose Paucar	1756223522	sábado, 8 de octubre de 2022	16.50	16.50	Efectivo
1311	Lizandro Perez	0607845345	sábado, 8 de octubre de 2022	6.00	6.00	Efectivo
1310	José Miranda	1745692454	sábado, 8 de octubre de 2022	10.50	10.50	Efectivo
1309	Diana de los Ángeles	1756489534	sábado, 8 de octubre de 2022	13.75	13.75	Efectivo
1308	Alberto Samaniego	0166898912	sábado, 8 de octubre de 2022	17.50	17.50	Efectivo
1307	Joel Estrada	1756586565	sábado, 8 de octubre de 2022	56.00	56.00	Efectivo
1306	Lorena Yépez	1789524554	sábado, 8 de octubre de 2022	2.75	2.75	Efectivo
1305	Clara Cayambe	1789322325	sábado, 8 de octubre de 2022	5.00	5.00	Efectivo
1304	Nelson Ogroño	1796332556	sábado, 8 de octubre de 2022	13.00	13.00	Efectivo
1303	Johnny Fuentes	1745682546	sábado, 8 de octubre de 2022	20.00	20.00	Efectivo
1302	Julio López	1745682943	viernes, 7 de octubre de 2022	10.00	10.00	Efectivo
1301	Leidi Castillo	0245896523	viernes, 7 de octubre de 2022	37.50	37.50	Efectivo
1300	Roberto Sánchez	0202158645	viernes, 7 de octubre de 2022	27.50	27.50	Efectivo
1299	Rodrigo Castillo	1607895689	viernes, 7 de octubre de 2022	10.85	10.85	Efectivo
1298	Virginia Alarcón	1702185262	viernes, 7 de octubre de 2022	7.25	7.25	Efectivo
1297	Raul Yépez	1789653215	viernes, 7 de octubre de 2022	11.00	11.00	Efectivo
1296	Lorena Agualongo	178900893	viernes, 7 de octubre de 2022	11.00	11.00	Efectivo
1295	Santiago Lara	1703658426	viernes, 7 de octubre de 2022	17.50	17.50	Efectivo
1294	Nelson Ortiz	0234565980	viernes, 7 de octubre de 2022	9.50	9.50	Efectivo
1293	Paola Olivares	1645893210	viernes, 7 de octubre de 2022	32.00	32.00	Efectivo
1292	Paola Olivares	1645893210	viernes, 7 de octubre de 2022	32.00	32.00	Efectivo
1291	Esteban Torres	1766956320	viernes, 7 de octubre de 2022	21.00	21.00	Efectivo
1290	Narcisa Guevara	1763334995	viernes, 7 de octubre de 2022	57.50	57.50	Transferencia
1289	Paola Chango	1789292939	viernes, 7 de octubre de 2022	14.75	14.75	Transferencia
1288	Paola Chango	1789292939	viernes, 7 de octubre de 2022	2.50	2.50	Transferencia
1287	Roberta Estrada	1663262625	jueves, 6 de octubre de 2022	28.25	28.25	Efectivo
1286	Cristina Díaz	1766252322	jueves, 6 de octubre de 2022	3.75	3.75	Transferencia
1285	Cristian Villareal	1766448952	jueves, 6 de octubre de 2022	12.50	12.50	Efectivo
1284	Párraga Jefferson	1766652535	jueves, 6 de octubre de 2022	9.00	9.00	Transferencia
1283	Kevin Maldonado	1745692454	jueves, 6 de octubre de 2022	11.00	11.00	Efectivo
1282	Kevin Maldonado	1763323324	jueves, 6 de octubre de 2022	16.35	16.35	Efectivo
1281	Alex Roca	1746566233	jueves, 6 de octubre de 2022	12.50	12.50	Efectivo
1280	Hugo Sánchez	0603658426	miércoles, 5 de octubre de 2022	20.50	20.50	Efectivo
1279	Johnny Fuentes	1745682546	miércoles, 5 de octubre de 2022	62.25	62.25	Efectivo

1278	Johnny Fuentes	1745682546	miércoles, 5 de octubre de 2022	168.00	168.00	Efectivo
1277	Esteban Ríos	1766654923	miércoles, 5 de octubre de 2022	46.50	46.50	Efectivo
1276	José Aguilar	1766012267	miércoles, 5 de octubre de 2022	13.50	13.50	Efectivo
1275	Marlon López	1788651202	miércoles, 5 de octubre de 2022	5.00	5.00	Efectivo
1274	Kimberly Cevallos	1799006526	miércoles, 5 de octubre de 2022	5.00	5.00	Efectivo
1273	Fabiola Cruz	1655668920	miércoles, 5 de octubre de 2022	8.75	8.75	Efectivo
1272	Camila Estrada	1665958579	miércoles, 5 de octubre de 2022	28.00	28.00	Efectivo
1271	Santiago Lara	1703658426	miércoles, 5 de octubre de 2022	20.00	20.00	Efectivo
1270	Yajaira Ribera	1745005325	miércoles, 5 de octubre de 2022	3.00	3.00	Efectivo
1269	Cristobal Sangucho	1785635240	miércoles, 5 de octubre de 2022	35.50	35.50	Efectivo
1268	Alenjandra Quintana	0202465062001	martes, 4 de octubre de 2022	8.25	8.25	Efectivo
1267	Lorena Lombeida Avilés	1722267989	martes, 4 de octubre de 2022	10.50	10.50	Efectivo
1266	Lizabeth Artega	1789963456	martes, 4 de octubre de 2022	14.50	14.50	Efectivo
1265	Robeth Samaniego	1789333790	martes, 4 de octubre de 2022	23.00	23.00	Efectivo
1264	Liwinton Lazcano	1783200469	martes, 4 de octubre de 2022	19.25	19.25	Efectivo
1263	Ronal Aguilera	0298563475	martes, 4 de octubre de 2022	10.50	10.50	Efectivo
1262	Villareal Luis Miguel	1745628963	martes, 4 de octubre de 2022	10.75	10.75	Transferencia
1261	Choez Arceno	1792910938	martes, 4 de octubre de 2022	22.00	22.00	Transferencia
1260	Barrio Paz Mónica de Lourdes	1722693588	martes, 4 de octubre de 2022	5.25	5.25	Transferencia
1259	Mario Rojas	1722693588	martes, 4 de octubre de 2022	44.00	44.00	Efectivo
1258	Johnny Fuentes	1745682546	martes, 4 de octubre de 2022	8.25	8.25	Efectivo
1257	Felipe Chaco	1756492584	martes, 4 de octubre de 2022	17.00	17.00	Efectivo
1256	Santiago Lara	1703658426	martes, 4 de octubre de 2022	33.00	33.00	Efectivo
1255	Doris Checa	1745682644	martes, 4 de octubre de 2022	5.50	5.50	Efectivo
1254	Pedro Carriel	1486356565	martes, 4 de octubre de 2022	12.50	12.50	Efectivo
1253	Raul Yépez	1789653215	martes, 4 de octubre de 2022	18.50	18.50	Efectivo
1252	Batallas Alejandra	1799562463	martes, 4 de octubre de 2022	8.00	8.00	Efectivo
1251	Luz Tonato	1749658246	martes, 4 de octubre de 2022	4.00	4.00	Efectivo
1250	Luz Tonato	1749658246	martes, 4 de octubre de 2022	4.00	4.00	Efectivo
1249	Diana de los Monteros	1756482546	martes, 4 de octubre de 2022	95.00	95.00	Efectivo
1248	Rodrigo Castillo	0607895689	martes, 4 de octubre de 2022	7.50	7.50	Efectivo
1247	Lorena Agualongo	178900893	martes, 4 de octubre de 2022	1.50	1.50	Efectivo
1246	Marta Camacho	1767540143	martes, 4 de octubre de 2022	24.00	24.00	Efectivo
1245	Alejandro Andrade	1719313379	martes, 4 de octubre de 2022	5.00	5.00	Efectivo
1244	Marta Lezcano	0502176878	martes, 4 de octubre de 2022	7.00	7.00	Efectivo

1243	Karina Pacheco	1724974835001	martes, 4 de octubre de 2022	11.00	11.00	Efectivo
1242	Karina Pacheco	1724974835001	lunes, 3 de octubre de 2022	15.50	15.50	Efectivo
1241	Manual Praba	1791240111001	lunes, 3 de octubre de 2022	6.00	6.00	Efectivo
1240	Karen Toapanta	685962152	lunes, 3 de octubre de 2022	6.00	6.00	Efectivo
1239	Marta Barrera	2000023644	lunes, 3 de octubre de 2022	60.00	60.00	Efectivo
1238	Juan Criollo	1756692322	lunes, 3 de octubre de 2022	2.75	2.75	Transferencia
1237	Adrango Bolívar	1756946622	lunes, 3 de octubre de 2022	3.00	3.00	Transferencia
1236	Elizabeth Herrera	0208929882	lunes, 3 de octubre de 2022	30.00	30.00	Efectivo
1235	Amanda Guevara	1789289901	lunes, 3 de octubre de 2022	38.50	38.50	Efectivo
1234	Enrique García	1789209985	lunes, 3 de octubre de 2022	18.50	18.50	Efectivo
1233	Ricardo Arguello	1798996537	lunes, 3 de octubre de 2022	12.00	12.00	Efectivo
1232	Elsa Gutiérrez	1099779289	lunes, 3 de octubre de 2022	12.00	12.00	Efectivo
1231	Bolivar Andrango	0278900078	lunes, 3 de octubre de 2022	3.00	3.00	Transferencia
1230	Oscar Chicaiza	179800997	lunes, 3 de octubre de 2022	11.00	11.00	Transferencia
1229	Cielo Alarcón	1756382910	lunes, 3 de octubre de 2022	8.50	8.50	Transferencia
1228	Lizandro Pérez	0607845345	lunes, 3 de octubre de 2022	53.50	53.50	Efectivo
1227	Lorena Aqualongo	178900893	lunes, 3 de octubre de 2022	78.00	78.00	Efectivo
1226	Raul Yépez	1789653215	lunes, 3 de octubre de 2022	12.50	12.50	Transferencia
1225	Raul Yépez	1789653215	lunes, 3 de octubre de 2022	12.00	12.00	Transferencia
1224	Rodrigo Castillo	0607895689	lunes, 3 de octubre de 2022	34.00	34.00	Transferencia
1223	Cristian Tanato	1756493258	lunes, 3 de octubre de 2022	12.50	12.50	Transferencia
1222	Nathaly Cueva	0605824692001	lunes, 3 de octubre de 2022	22.00	22.00	Transferencia
1221	Santiago Lara	1703658426	lunes, 3 de octubre de 2022	11.25	11.25	Efectivo
1220	Hugo Sánchez	0603658426	lunes, 3 de octubre de 2022	12.00	12.00	Efectivo
1219	Rubén Espinoza	1765842395	lunes, 3 de octubre de 2022	5.00	5.00	Efectivo
1218	Johnny Fuentes	1745682546	lunes, 3 de octubre de 2022	9.50	9.50	Efectivo
1217	Doris Checa	1745682644	lunes, 3 de octubre de 2022	10.00	10.00	Efectivo
1216	Doris Checa	1745682644	lunes, 3 de octubre de 2022	17.50	17.50	Efectivo
1215	Luz Tonato	1749658246	lunes, 3 de octubre de 2022	7.50	7.50	Efectivo
1214	Julio López	1745682943	lunes, 3 de octubre de 2022	2.75	2.75	Efectivo
1213	Diana de los Ángeles	1756489534	lunes, 3 de octubre de 2022	20.00	20.00	Efectivo
1212	Diana de los Monteros	1756482546	lunes, 3 de octubre de 2022	21.25	21.25	Efectivo
1211	José Miranda	1745692454	lunes, 3 de octubre de 2022	15.00	15.00	Efectivo
1210	Ñacato Puma Patricia	1745682548001	lunes, 3 de octubre de 2022	5.00	5.00	Efectivo
1209	Juan Aguilar	1786542352	lunes, 3 de octubre de 2022	15.00	15.00	Efectivo

1208	Lenin Chusín	1756492585	lunes, 3 de octubre de 2022	10.50	10.50	Efectivo
1207	Felipe Chaco	1756492584	lunes, 3 de octubre de 2022	5.50	5.50	Efectivo
1206	Rosa Chusin	1786546922001	lunes, 3 de octubre de 2022	11.00	11.00	Efectivo
1205	Doménico Paucar	1746824698	domingo, 2 de octubre de 2022	13.00	13.00	Efectivo
1204	Edison Chucchilan	1756849243001	domingo, 2 de octubre de 2022	13.75	13.75	Efectivo
1203	Miguel Taco	1746834455	domingo, 2 de octubre de 2022	4.25	4.25	Efectivo
1202	Ángel Pacheco	1746283941	domingo, 2 de octubre de 2022	3.50	3.50	Efectivo
1201	Ángel Pacheco	1746283941	domingo, 2 de octubre de 2022	3.50	3.50	Efectivo
1200	Fernando Chulqui	1745692456001	domingo, 2 de octubre de 2022	110.00	110.00	Efectivo
1199	Mario Suntaxi	1745682412001	domingo, 2 de octubre de 2022	20.00	20.00	Efectivo
1198	Mario Suntaxi	1745682412001	domingo, 2 de octubre de 2022	20.00	20.00	Efectivo
1197	Rodolfo Chávez	1745469245001	domingo, 2 de octubre de 2022	40.00	40.00	Efectivo
1196	Elva Ramirez	1745692458	domingo, 2 de octubre de 2022	80.00	80.00	Efectivo
1195	Armando Rivadeneira	1756425835	domingo, 2 de octubre de 2022	18.50	18.50	Efectivo
1194	Marta López	1756482598	domingo, 2 de octubre de 2022	7.50	7.50	Efectivo
1193	Diego Batallas	1756428154	domingo, 2 de octubre de 2022	17.50	17.50	Efectivo
1192	Luis Mancheno	0603658942001	domingo, 2 de octubre de 2022	22.00	22.00	Efectivo
1191	Andrés Micael	1756491245	domingo, 2 de octubre de 2022	11.00	11.00	Efectivo
1190	Nery Yepez	1756423523	domingo, 2 de octubre de 2022	6.00	6.00	Efectivo
1189	Camila Azoges	1765943251	domingo, 2 de octubre de 2022	9.00	9.00	Efectivo
1188	Maira Pérez	1706985321	domingo, 2 de octubre de 2022	9.50	9.50	Efectivo
1187	Alex Lema	0202469060001	domingo, 2 de octubre de 2022	18.50	18.50	Efectivo
1186	Leidi Dávila	1689092356	domingo, 2 de octubre de 2022	11.00	11.00	Efectivo
1185	Leidi Dávila	1689092356	domingo, 2 de octubre de 2022	11.00	11.00	Efectivo
1184	Ana Aguila	170218526283	domingo, 2 de octubre de 2022	11.00	11.00	Efectivo
1183	Camila Estrada	0665958579	domingo, 2 de octubre de 2022	37.00	37.00	Efectivo
1182	Camila Estrada	0665958579	domingo, 2 de octubre de 2022	37.00	37.00	Efectivo
1181	Alejandra Guillete	065289743156	domingo, 2 de octubre de 2022	33.00	33.00	Efectivo
1180	Kerly Guanulema	0242598526	domingo, 2 de octubre de 2022	40.00	40.00	Efectivo
1179	Miguel López	1767349823	domingo, 2 de octubre de 2022	6.50	6.50	Efectivo
1178	Pablo Orozco	1179173492	domingo, 2 de octubre de 2022	5.50	5.50	Efectivo
1177	Kelly Salazar	0202175654	domingo, 2 de octubre de 2022	7.50	7.50	Efectivo
1176	Teresa Torres	172207270001	domingo, 2 de octubre de 2022	11.50	11.50	Efectivo
1175	Carlos Ochoa	1789440143	domingo, 2 de octubre de 2022	27.50	27.50	Efectivo
1174	Mario Rojas	1722693588	domingo, 2 de octubre de 2022	11.00	11.00	Efectivo

1173	Javier Ricardo	1789625452	domingo, 2 de octubre de 2022	43.75	43.75	Efectivo
1172	Alberta Alvares	174563982510	domingo, 2 de octubre de 2022	8.50	8.50	Efectivo
1171	Willian Castro	171306823	domingo, 2 de octubre de 2022	34.25	34.25	Efectivo
1170	Elizabeth Solorzano	1705636259	domingo, 2 de octubre de 2022	9.50	9.50	Efectivo
1169	Ana Cedeño	1725896525	domingo, 2 de octubre de 2022	5.00	5.00	Efectivo
1168	Proleccin S.A	1725896525	domingo, 2 de octubre de 2022	5.00	5.00	Efectivo
1167	Marta Lescano	1716749640001	domingo, 2 de octubre de 2022	8.25	8.25	Efectivo
1166	Karina Moreano	1716749640001	domingo, 2 de octubre de 2022	15.50	15.50	Efectivo
1165	Jorge Balverde	1715743066	domingo, 2 de octubre de 2022	12.75	12.75	Efectivo
1164	Patricia Benavidez	1001350614	domingo, 2 de octubre de 2022	22.35	22.35	Efectivo
1163	María Chávez	1745961253	domingo, 2 de octubre de 2022	13.75	13.75	Efectivo
1162	Ramiro Cueva	1703070878	domingo, 2 de octubre de 2022	23.00	23.00	Efectivo
1161	Marcos Días	1756824525	domingo, 2 de octubre de 2022	6.00	6.00	Efectivo
1160	Alberto Suarez	1713977995	domingo, 2 de octubre de 2022	5.00	5.00	Efectivo
1159	Rodrigo Pérez	1713979951	domingo, 2 de octubre de 2022	5.00	5.00	Efectivo
1158	Nicolás Martin Puma	17211378501	domingo, 2 de octubre de 2022	29.00	29.00	Efectivo
1157	Jon Andrade	1710724821	domingo, 2 de octubre de 2022	24.00	24.00	Efectivo
1156	Esteban Calderón	1715934578	domingo, 2 de octubre de 2022	15.00	15.00	Efectivo
1155	José Altamiranda	1715937817	domingo, 2 de octubre de 2022	5.00	5.00	Efectivo
1154	Javier Ricardo	1789625452	domingo, 2 de octubre de 2022	17.50	17.50	Efectivo
1153	Ángela Chicaiza	1708056783	domingo, 2 de octubre de 2022	11.00	11.00	Efectivo
1152	Alexander Morocho	1785456584	domingo, 2 de octubre de 2022	31.00	31.00	Efectivo
1151	Carlos Guevara	1703656567	domingo, 2 de octubre de 2022	10.50	10.50	Efectivo
1150	Luis García	1798763291	domingo, 2 de octubre de 2022	22.00	22.00	Efectivo
1149	Katy Guerrero	1798574839	domingo, 2 de octubre de 2022	2.75	2.75	Efectivo
1148	Kerly Ávila	1790387679001	domingo, 2 de octubre de 2022	27.50	27.50	Efectivo
1147	Maria Gavilanes	1787458990	domingo, 2 de octubre de 2022	40.00	40.00	Efectivo
1146	Lorena Solorzano	1798347626	domingo, 2 de octubre de 2022	8.00	8.00	Efectivo
1145	Lorena Solorzano	1798347626	domingo, 2 de octubre de 2022	8.00	8.00	Efectivo
1144	Carmita Loreta	1798347626	sábado, 1 de octubre de 2022	7.50	7.50	Efectivo
1143	Camila Quinguilla	1705789321	sábado, 1 de octubre de 2022	13.00	13.00	Efectivo
1142	Luis García	1798763291	sábado, 1 de octubre de 2022	26.00	26.00	Efectivo
1141	Carlos Guevara	1703656567	sábado, 1 de octubre de 2022	19.25	19.25	Efectivo
1140	Hilda Santana	0603656452	sábado, 1 de octubre de 2022	48.50	48.50	Efectivo
1139	José Pérez	0603685982	sábado, 1 de octubre de 2022	22.50	22.50	Efectivo

1138	Lorenzo Gavilánez	1723001548	sábado, 1 de octubre de 2022	55.00	55.00	Efectivo
1137	Diego Gutiérrez	1750125498001	sábado, 1 de octubre de 2022	25.00	25.00	Efectivo
1136	Andrés Mora	1764891253001	sábado, 1 de octubre de 2022	24.00	24.00	Efectivo
1135	Marcos Cusin	1725896325	sábado, 1 de octubre de 2022	18.50	18.50	Efectivo
1134	Diana Salazar	0221365821	sábado, 1 de octubre de 2022	12.50	12.50	Efectivo
1133	Mario Rojas	1722693588	sábado, 1 de octubre de 2022	24.00	24.00	Efectivo
1132	Carlos Benavides	1721365864	sábado, 1 de octubre de 2022	60.00	60.00	Efectivo
1131	Abilera Roberto	1718376254	sábado, 1 de octubre de 2022	11.00	11.00	Efectivo
1130	Virginia Alarcón	170218526283	sábado, 1 de octubre de 2022	20.00	20.00	Efectivo
1129	Ale Guaquipana	0202145258	sábado, 1 de octubre de 2022	28.50	28.50	Efectivo
1128	Rosalba Aguila	1715893680001	sábado, 1 de octubre de 2022	56.00	56.00	Efectivo
1127	Marta Lezcano	0502176878	sábado, 1 de octubre de 2022	27.50	27.50	Efectivo
1126	Lorena Gavilanes	1705021761	sábado, 1 de octubre de 2022	6.00	6.00	Efectivo
1125	Javier Manbanda	0503919002001	sábado, 1 de octubre de 2022	40.00	40.00	Efectivo
1124	Marta Camacho	1767540143	sábado, 1 de octubre de 2022	38.00	38.00	Efectivo
1123	Carlos Ochoa	1789440143	sábado, 1 de octubre de 2022	55.00	55.00	Efectivo
1122	Morenita Cataño	1787157603	sábado, 1 de octubre de 2022	50.75	50.75	Efectivo
1121	Alejandro Andrade	1719313379	sábado, 1 de octubre de 2022	89.25	89.25	Efectivo
1120	Fernando Romero	0503952566	sábado, 1 de octubre de 2022	11.00	11.00	Efectivo
1119	Teresa Torres	172207270001	sábado, 1 de octubre de 2022	18.00	18.00	Efectivo
1118	Pablo Jara	1705722560	sábado, 1 de octubre de 2022	11.00	11.00	Efectivo
1117	Marta Barrera	2000023644	sábado, 1 de octubre de 2022	34.00	34.00	Efectivo
1116	Miguel Loza	1716499130	sábado, 1 de octubre de 2022	16.00	16.00	Efectivo
1115	ICORP	1772696267001	sábado, 1 de octubre de 2022	18.00	18.00	Efectivo
1114	German Caspa	1725187501	sábado, 1 de octubre de 2022	31.50	31.50	Efectivo
1113	Manual Praba	17929640002	sábado, 1 de octubre de 2022	11.00	11.00	Efectivo
1112	María Suquillo	1714267802	sábado, 1 de octubre de 2022	9.50	9.50	Efectivo
1111	Karina Pacheco	1724974835001	sábado, 1 de octubre de 2022	15.00	15.00	Efectivo
1110	Espagueti	1791728785001	sábado, 1 de octubre de 2022	27.50	27.50	Efectivo
1109	EMPAQ PUASt	1791240111001	sábado, 1 de octubre de 2022	12.50	12.50	Efectivo
1108	María Barrera	2000023644	sábado, 1 de octubre de 2022	20.00	20.00	Efectivo
1107	Rebeca Yépez	17928384262	sábado, 1 de octubre de 2022	45.50	45.50	Efectivo
1106	Josefina Hinojosa	1792042062001	sábado, 1 de octubre de 2022	21.00	21.00	Efectivo
				Totales:	11.840.35.00	11.840.35.00

Fuente:Reporte de ventas del mes de octubre de 2022, Tomado de la información del Asadero de Pollos Anny

Elaborado por: Kelly Sangacha

b). Reporte de ventas por producto

Tabla 28.

Reporte de Ventas por Producto y Precio



Reporte de ventas por Productos y Precios

Cantidad	Producto	Precio	Sub-Total	Fecha:
1	Súper Combo	15.50	15.50	lunes, 31 de octubre de 2022
2	Porciones-Papa Grande	1.50	3.00	lunes, 31 de octubre de 2022
1	2 X1	28.00	28.00	lunes, 31 de octubre de 2022
4	Porciones-Papa Grande	1.50	6.00	lunes, 31 de octubre de 2022
1	3x1	28.00	28.00	lunes, 31 de octubre de 2022
1	Combo Criollo	3.50	3.50	lunes, 31 de octubre de 2022
1	1/4 Promoción	5.00	5.00	lunes, 31 de octubre de 2022
1	Medio Ideal	7.50	7.50	lunes, 31 de octubre de 2022
1	Medio +Papa	6.00	6.00	lunes, 31 de octubre de 2022
1	Medio Completo	10.50	10.50	lunes, 31 de octubre de 2022
1	Porciones-Papa Grande	1.50	1.50	lunes, 31 de octubre de 2022
1	Bebidas-Cola Mediana	0.50	0.50	lunes, 31 de octubre de 2022
1	Medio Promoción	9.50	9.50	lunes, 31 de octubre de 2022
1	Súper Combo	15.50	15.50	lunes, 31 de octubre de 2022
1	Porciones-Papa Grande	1.50	1.50	lunes, 31 de octubre de 2022
1	Medio Ideal	7.50	7.50	lunes, 31 de octubre de 2022
1	Pollo+ 1/4 +Papa	13.00	13.00	lunes, 31 de octubre de 2022
1	Súper Combo	15.50	15.50	lunes, 31 de octubre de 2022
1	Medio Completo	10.50	10.50	lunes, 31 de octubre de 2022
1	2 X1	20.00	20.00	lunes, 31 de octubre de 2022
1	Porciones-Papa Grande	1.50	1.50	lunes, 31 de octubre de 2022
1	Medio Completo	10.50	10.50	lunes, 31 de octubre de 2022
2	3x1	28.00	56.00	domingo, 30 de octubre de 2022
1	2 X1	20.00	20.00	domingo, 30 de octubre de 2022
4	Porciones-Arroz	1.25	5.00	domingo, 30 de octubre de 2022
1	2 X1	20.00	20.00	domingo, 30 de octubre de 2022
1	Pollo Familiar	18.50	18.50	domingo, 30 de octubre de 2022
1	Bebidas-Cola Litro Grande	1.50	1.50	domingo, 30 de octubre de 2022
1	3x1	28.00	28.00	domingo, 30 de octubre de 2022
3	Bebidas-Cola Litro Grande	1.50	4.50	domingo, 30 de octubre de 2022
1	Medio +Papa	6.00	6.00	domingo, 30 de octubre de 2022
3	Combo personal	2.75	8.25	domingo, 30 de octubre de 2022
4	Combo criollo Completo	4.25	17.00	domingo, 30 de octubre de 2022
3	Combo personal	2.75	8.25	domingo, 30 de octubre de 2022
1	Combo 4	4.00	4.00	domingo, 30 de octubre de 2022
3	Combo personal	2.75	8.25	domingo, 30 de octubre de 2022
1	Medio Completo	10.50	10.50	domingo, 30 de octubre de 2022
3	Porciones-Papa Grande	1.50	4.50	domingo, 30 de octubre de 2022
1	Pollo+ 1/4 +Papa	13.00	13.00	domingo, 30 de octubre de 2022

1	Porciones-Papa Grande	1.50	1.50	domingo, 30 de octubre de 2022
1	Pollo Familiar	18.50	18.50	domingo, 30 de octubre de 2022
2	Porciones-Papa Grande	1.50	3.00	domingo, 30 de octubre de 2022
1	3x1	28.00	28.00	domingo, 30 de octubre de 2022
2	Porciones-Menestra	1.50	3.00	domingo, 30 de octubre de 2022
1	3x1	28.00	28.00	sábado, 29 de octubre de 2022
5	Porciones-Papa Grande	1.50	7.50	sábado, 29 de octubre de 2022
2	Combo 3	3.50	7.00	sábado, 29 de octubre de 2022
1	Medio +Papa	6.00	6.00	sábado, 29 de octubre de 2022
1	Pollo Solo	10.00	10.00	sábado, 29 de octubre de 2022
1	Súper Combo	15.50	15.50	sábado, 29 de octubre de 2022
1	Pollo Promoción	17.50	17.50	sábado, 29 de octubre de 2022
21	Combo 4	4.00	84.00	sábado, 29 de octubre de 2022
3	2 Pollos + Medio	25.00	75.00	sábado, 29 de octubre de 2022
16	Papi Pollo llevar	2.75	44.00	sábado, 29 de octubre de 2022
15	Combo personal para llevar	3.00	45.00	sábado, 29 de octubre de 2022
10	Combo personal	2.75	27.50	domingo, 2 de octubre de 2022
10	Combo 3 para llevar	3.75	37.50	domingo, 2 de octubre de 2022
3	1/4 Solo	2.50	7.50	domingo, 2 de octubre de 2022
4	Combo 4	4.00	16.00	domingo, 2 de octubre de 2022
3	Combo 3	3.50	10.50	domingo, 2 de octubre de 2022
2	Medio Promoción	9.50	19.00	domingo, 2 de octubre de 2022
2	Medio Completo	11.00	22.00	domingo, 2 de octubre de 2022
1	Porciones-Menestra	1.50	1.50	domingo, 2 de octubre de 2022
1	Pollo+ Papa	11.00	11.00	domingo, 2 de octubre de 2022
1	Porciones-Papa Grande	1.50	1.50	domingo, 2 de octubre de 2022
1	Pollo+ Papa	11.00	11.00	domingo, 2 de octubre de 2022
1	Pollo+ Papa	11.00	11.00	viernes, 28 de octubre de 2022
1	Pollo+ Papa	11.00	11.00	viernes, 28 de octubre de 2022
1	Porciones-Papa Grande	1.50	1.50	viernes, 28 de octubre de 2022
1	1/4 Promoción	5.00	5.00	viernes, 28 de octubre de 2022
1	Combo personal	2.75	2.75	viernes, 28 de octubre de 2022
1	Pollo+ Papa	11.00	11.00	viernes, 28 de octubre de 2022
1	Combo 4	4.00	4.00	viernes, 28 de octubre de 2022
1	Combo personal	2.75	2.75	viernes, 28 de octubre de 2022
1	económico	2.50	2.50	viernes, 28 de octubre de 2022
3	Combo Criollo	3.50	10.50	viernes, 28 de octubre de 2022
2	1/4 Promoción	5.00	10.00	viernes, 28 de octubre de 2022
10	Combo personal	2.75	27.50	viernes, 28 de octubre de 2022
5	Combo criollo Completo	4.25	21.25	viernes, 28 de octubre de 2022
2	Combo 4	4.00	8.00	viernes, 28 de octubre de 2022
2	Medio Ideal	7.50	15.00	viernes, 28 de octubre de 2022
4	Papi Pollo	2.50	10.00	viernes, 28 de octubre de 2022
3	Combo Criollo	3.50	10.50	viernes, 28 de octubre de 2022
5	Combo criollo Completo	4.25	21.25	viernes, 28 de octubre de 2022
4	combo 4 para llevar	4.25	17.00	viernes, 28 de octubre de 2022
2	Combo 4	4.00	8.00	viernes, 28 de octubre de 2022
2	Medio Ideal	7.50	15.00	viernes, 28 de octubre de 2022
2	Bebidas-Cola Mediana	0.50	1.00	jueves, 27 de octubre de 2022
5	Económico	2.50	12.50	jueves, 27 de octubre de 2022
2	3x1	28.00	56.00	jueves, 27 de octubre de 2022
5	Porciones-Papa Grande	1.50	7.50	jueves, 27 de octubre de 2022
1	Medio Ideal	7.50	7.50	jueves, 27 de octubre de 2022
1	Porciones-Papa Grande	1.50	1.50	jueves, 27 de octubre de 2022
1	Pollo+ Papa	11.00	11.00	jueves, 27 de octubre de 2022

1	Medio +Papa	6.00	6.00	jueves, 27 de octubre de 2022
1	2 X1	20.00	20.00	jueves, 27 de octubre de 2022
2	Porciones-Papa Grande	1.50	3.00	jueves, 27 de octubre de 2022
1	Porciones-Ensalada	1.00	1.00	jueves, 27 de octubre de 2022
1	Pollo+ Papa	6.00	6.00	miércoles, 26 de octubre de 2022
1	Pollo+ 1/4 +Papa	15.50	15.50	miércoles, 26 de octubre de 2022
2	Porciones-Ensalada	1.00	2.00	miércoles, 26 de octubre de 2022
1	Medio Completo	10.50	10.50	miércoles, 26 de octubre de 2022
1	Medio Completo	10.50	10.50	miércoles, 26 de octubre de 2022
1	Porciones-Papa Grande	1.50	1.50	miércoles, 26 de octubre de 2022
1	Pollo Solo	10.00	10.00	miércoles, 26 de octubre de 2022
4	Combo personal para llevar	3.00	12.00	miércoles, 26 de octubre de 2022
1	combo 4 para llevar	4.25	4.25	miércoles, 26 de octubre de 2022
2	Papi Pollo	2.50	5.00	miércoles, 26 de octubre de 2022
1	Combo 4	4.00	4.00	miércoles, 26 de octubre de 2022
2	1/4 Solo	2.50	5.00	miércoles, 26 de octubre de 2022
1	Porciones-Papa Grande	1.50	1.50	miércoles, 26 de octubre de 2022
3	combo 4 para llevar	4.25	12.75	miércoles, 26 de octubre de 2022
1	Porciones-Consomé Pequeño	1.50	1.50	miércoles, 26 de octubre de 2022
4	Combo 3para llevar	3.75	15.00	miércoles, 26 de octubre de 2022
3	combo 4 para llevar	4.25	12.75	miércoles, 26 de octubre de 2022
1	Porciones-Consomé Pequeño	1.50	1.50	miércoles, 26 de octubre de 2022
4	Combo 3para llevar	3.75	15.00	miércoles, 26 de octubre de 2022
3	Pollo Familiar	18.50	55.50	miércoles, 26 de octubre de 2022
5	Bebidas-Cola Litro Sabores	1.25	6.25	miércoles, 26 de octubre de 2022
4	Porciones-Papa Grande	1.50	6.00	miércoles, 26 de octubre de 2022
2	Papi Pollo llevar	2.50	5.00	miércoles, 26 de octubre de 2022
5	Combo personal para llevar	2.75	13.75	miércoles, 26 de octubre de 2022
1	Domicilio2	2.00	2.00	miércoles, 26 de octubre de 2022
10	Económico	2.50	25.00	miércoles, 26 de octubre de 2022
5	Combo personal	2.75	13.75	miércoles, 26 de octubre de 2022
8	Combo personal	2.75	22.00	martes, 25 de octubre de 2022
4	Combo Criollo	3.50	14.00	martes, 25 de octubre de 2022
8	Combo personal	2.75	22.00	martes, 25 de octubre de 2022
4	Combo Criollo	3.50	14.00	martes, 25 de octubre de 2022
5	Combo criollo Completo	4.25	21.25	martes, 25 de octubre de 2022
2	Combo 3	3.50	7.00	martes, 25 de octubre de 2022
4	Combo 3para llevar	3.75	15.00	martes, 25 de octubre de 2022
4	combo 4 para llevar	4.25	17.00	martes, 25 de octubre de 2022
2	Bebidas-Cola Litro Grande	1.25	2.50	martes, 25 de octubre de 2022
1	Combo 4	4.00	4.00	martes, 25 de octubre de 2022
2	Combo 3	3.50	7.00	martes, 25 de octubre de 2022
1	2 Pollos + Medio	25.00	25.00	martes, 25 de octubre de 2022
2	Porciones-Papa Grande	1.50	3.00	martes, 25 de octubre de 2022
2	Pollo+ Papa	11.00	22.00	martes, 25 de octubre de 2022
4	Porciones-Papa Grande	1.50	6.00	martes, 25 de octubre de 2022
1	Pollo+ Papa	11.00	11.00	martes, 25 de octubre de 2022
1	Porciones-Papa Grande	1.50	1.50	martes, 25 de octubre de 2022
1	Pollo+ Papa	11.00	11.00	martes, 25 de octubre de 2022
1	Combo personal para llevar	2.75	2.75	martes, 25 de octubre de 2022
1	Económico	2.50	2.50	martes, 25 de octubre de 2022
1	Medio Ideal	7.50	7.50	lunes, 24 de octubre de 2022
2	Combo personal	2.75	5.50	lunes, 24 de octubre de 2022
1	2 X1	20.00	20.00	lunes, 24 de octubre de 2022
1	Medio Promoción	17.50	17.50	lunes, 24 de octubre de 2022

1	Porciones-Papa Grande	1.50	1.50	lunes, 24 de octubre de 2022
1	Papi Pollo	2.50	2.50	lunes, 24 de octubre de 2022
1	Medio +Papa	6.00	6.00	lunes, 24 de octubre de 2022
1	Pollo+ Papa	11.00	11.00	lunes, 24 de octubre de 2022
1	Domicilio 1	1.50	1.50	lunes, 24 de octubre de 2022
1	Súper Combo	15.50	15.50	lunes, 24 de octubre de 2022
1	Domicilio2	1.50	1.50	lunes, 24 de octubre de 2022
1	Pollo Promoción	17.50	17.50	lunes, 24 de octubre de 2022
1	Porciones-Menestra	1.50	1.50	lunes, 24 de octubre de 2022
1	Pollo+ 1/4 +Papa	13.00	13.00	lunes, 24 de octubre de 2022
1	Porciones-Ensalada	1.00	1.00	lunes, 24 de octubre de 2022
1	Súper Combo	15.50	15.50	lunes, 24 de octubre de 2022
1	Porciones-Menestra	1.50	1.50	lunes, 24 de octubre de 2022
1	2 X1	20.00	20.00	lunes, 24 de octubre de 2022
4	Porciones-Papa Grande	1.50	6.00	lunes, 24 de octubre de 2022
1	3x1	28.00	28.00	lunes, 24 de octubre de 2022
4	Porciones-Arroz	1.25	5.00	lunes, 24 de octubre de 2022
1	Pollo Solo	10.00	10.00	lunes, 24 de octubre de 2022
1	Bebidas-Agua Mediana	0.50	0.50	lunes, 24 de octubre de 2022
1	Pollo+ 1/4 +Papa	13.00	13.00	lunes, 24 de octubre de 2022
1	Porciones-Ensalada	1.00	1.00	lunes, 24 de octubre de 2022
1	Súper Combo	15.50	15.50	domingo, 23 de octubre de 2022
2	Porciones-Papa Grande	1.50	3.00	domingo, 23 de octubre de 2022
1	3x1	28.00	28.00	domingo, 23 de octubre de 2022
4	Porciones-Papa Grande	1.50	6.00	domingo, 23 de octubre de 2022
1	Medio Completo	10.50	10.50	domingo, 23 de octubre de 2022
1	Bebidas-Cola Litro Grande	1.50	1.50	domingo, 23 de octubre de 2022
1	Pollo Solo	10.00	10.00	domingo, 23 de octubre de 2022
1	Bebidas-Cola Litro Grande	1.50	1.50	domingo, 23 de octubre de 2022
4	combo 4 para llevar	4.25	17.00	domingo, 23 de octubre de 2022
1	Bebidas-Cola Litro Grande	1.50	1.50	domingo, 23 de octubre de 2022
1	Combo 4	4.00	4.00	domingo, 23 de octubre de 2022
1	Bebidas-Cola Mediana	0.50	0.50	domingo, 23 de octubre de 2022
1	Medio Solo	5.00	5.00	domingo, 23 de octubre de 2022
1	Bebidas-Cola Litro Sabores	1.25	1.25	domingo, 23 de octubre de 2022
1	Medio Completo	10.50	10.50	domingo, 23 de octubre de 2022
1	Porciones-Arroz	1.25	1.25	domingo, 23 de octubre de 2022
4	Combo 3	3.50	14.00	domingo, 23 de octubre de 2022
1	Porciones-Arroz	1.25	1.25	domingo, 23 de octubre de 2022
1	1/4 Promoción	5.00	5.00	domingo, 23 de octubre de 2022
1	Porciones-Consomé Grande	1.50	1.50	domingo, 23 de octubre de 2022
1	Pollo Solo	10.00	10.00	domingo, 23 de octubre de 2022
2	Porciones-Consomé Grande	1.50	3.00	domingo, 23 de octubre de 2022
1	Súper Combo	15.50	15.50	domingo, 23 de octubre de 2022
2	Porciones-Papa Grande	1.50	3.00	domingo, 23 de octubre de 2022
1	Pollo Familiar	18.50	18.50	domingo, 23 de octubre de 2022
2	Bebidas-Cola Litro Grande	1.50	3.00	domingo, 23 de octubre de 2022
1	Pollo Familiar	18.50	18.50	domingo, 23 de octubre de 2022
1	Pollo Promoción	17.50	17.50	domingo, 23 de octubre de 2022
4	Combo Criollo	3.75	15.00	domingo, 23 de octubre de 2022
1	Económico	2.50	2.50	domingo, 23 de octubre de 2022
1	combo 4 para llevar	4.25	4.25	sábado, 22 de octubre de 2022
1	Domicilio 1	1.50	1.50	sábado, 22 de octubre de 2022
1	Medio +Papa	6.00	6.00	sábado, 22 de octubre de 2022
1	Porciones-Papa Grande	1.50	1.50	sábado, 22 de octubre de 2022

1	Medio Completo	10.50	10.50	sábado, 22 de octubre de 2022
1	Porciones-Papa Grande	1.50	1.50	sábado, 22 de octubre de 2022
1	Pollo Familiar	18.50	18.50	sábado, 22 de octubre de 2022
4	Porciones-Papa Grande	1.50	6.00	sábado, 22 de octubre de 2022
1	3x1	28.00	28.00	sábado, 22 de octubre de 2022
14	Combo personal para llevar	3.00	42.00	sábado, 22 de octubre de 2022
10	Papi Pollo llevar	2.75	27.50	sábado, 22 de octubre de 2022
10	Económico para llevar	2.75	27.50	sábado, 22 de octubre de 2022
5	Económico	2.75	13.75	sábado, 22 de octubre de 2022
10	Papi Pollo llevar	2.75	27.50	sábado, 22 de octubre de 2022
10	Bebidas-Fuztea Pequeño	0.50	5.00	sábado, 22 de octubre de 2022
8	Combo personal	2.75	22.00	sábado, 22 de octubre de 2022
14	Combo 3para llevar	3.75	52.50	sábado, 22 de octubre de 2022
10	Combo 4	4.00	40.00	sábado, 22 de octubre de 2022
4	Combo 4	4.00	16.00	sábado, 22 de octubre de 2022
4	Bebidas-Cola Mediana	0.50	2.00	sábado, 22 de octubre de 2022
1	2 Pollos + Medio	25.00	25.00	sábado, 22 de octubre de 2022
5	Bebidas-Agua Pequeña	0.35	1.75	sábado, 22 de octubre de 2022
3	Porciones-Papa Grande	1.50	4.50	sábado, 22 de octubre de 2022
1	Pollo+ Papa	11.00	11.00	sábado, 22 de octubre de 2022
4	Porciones-Consomé Grande	1.50	6.00	sábado, 22 de octubre de 2022
2	Pollo+ Papa	11.00	22.00	sábado, 22 de octubre de 2022
2	Bebidas-Cola personal	0.35	0.70	sábado, 22 de octubre de 2022
2	Económico	2.50	5.00	sábado, 22 de octubre de 2022
3	Súper Combo	4.00	12.00	sábado, 22 de octubre de 2022
4	Porciones-Menestra	1.25	5.00	sábado, 22 de octubre de 2022
5	Bebidas-Cola Litro Sabores	1.50	7.50	sábado, 22 de octubre de 2022
4	Porciones-Papa Grande	1.50	6.00	sábado, 22 de octubre de 2022
4	Porciones-Arroz	1.25	5.00	sábado, 22 de octubre de 2022
2	Económico para llevar	3.00	6.00	sábado, 22 de octubre de 2022
2	Porciones-Menestra	1.50	3.00	sábado, 22 de octubre de 2022
4	Combo personal para llevar	3.00	12.00	sábado, 22 de octubre de 2022
40	Combo personal para llevar	3.00	120.00	viernes, 21 de octubre de 2022
1	Pollo Promoción	17.50	17.50	viernes, 21 de octubre de 2022
1	Pollo+ Papa	11.00	11.00	viernes, 21 de octubre de 2022
10	Combo 3para llevar	3.75	37.50	viernes, 21 de octubre de 2022
10	Domicilio 3	1.50	15.00	viernes, 21 de octubre de 2022
2	3x1	28.00	56.00	viernes, 21 de octubre de 2022
10	Bebidas-Jugo del Valle	0.50	5.00	viernes, 21 de octubre de 2022
1	Pollo Solo	10.00	10.00	viernes, 21 de octubre de 2022
1	Porciones-Menestra	1.50	1.50	viernes, 21 de octubre de 2022
1	Súper Combo	15.50	15.50	viernes, 21 de octubre de 2022
1	Pollo Familiar	18.50	18.50	viernes, 21 de octubre de 2022
2	Porciones-Papa Grande	1.50	3.00	viernes, 21 de octubre de 2022
1	3x1	28.00	28.00	viernes, 21 de octubre de 2022
4	Porciones-Papa Grande	1.50	6.00	viernes, 21 de octubre de 2022
1	Medio Promoción	9.50	9.50	jueves, 20 de octubre de 2022
2	Económico para llevar	2.75	5.50	jueves, 20 de octubre de 2022
2	Combo personal para llevar	3.00	6.00	jueves, 20 de octubre de 2022
1	Pollo+ Papa	11.00	11.00	jueves, 20 de octubre de 2022
1	Porciones-Papa Grande	1.50	1.50	jueves, 20 de octubre de 2022
1	Combo personal	2.75	2.75	jueves, 20 de octubre de 2022
1	Combo personal	2.75	2.75	jueves, 20 de octubre de 2022
1	Súper Combo	15.50	15.50	jueves, 20 de octubre de 2022
2	Medio Solo	5.00	10.00	jueves, 20 de octubre de 2022

1	Porciones-Papa Pequeña	1.00	1.00	jueves, 20 de octubre de 2022
1	Medio Completo	10.50	10.50	jueves, 20 de octubre de 2022
1	Porciones-Papa Pequeña	1.00	1.00	jueves, 20 de octubre de 2022
1	Pollo Solo	10.00	10.00	jueves, 20 de octubre de 2022
1	Porciones-Papa Pequeña	1.00	1.00	jueves, 20 de octubre de 2022
1	Pollo Solo	10.00	10.00	jueves, 20 de octubre de 2022
1	Porciones-Papa Grande	1.50	1.50	jueves, 20 de octubre de 2022
1	Pollo+ Papa	11.00	11.00	jueves, 20 de octubre de 2022
1	Porciones-Papa Grande	1.50	1.50	jueves, 20 de octubre de 2022
1	Pollo+ Papa	11.00	11.00	jueves, 20 de octubre de 2022
1	Bebidas-Cola Litro Grande	1.50	1.50	jueves, 20 de octubre de 2022
1	Pollo+ Papa	11.00	11.00	miércoles, 19 de octubre de 2022
1	Bebidas-Cola Litro Grande	1.50	1.50	miércoles, 19 de octubre de 2022
1	Pollo+ 1/4 +Papa	13.00	13.00	miércoles, 19 de octubre de 2022
1	Bebidas-Cola Litro Grande	1.50	1.50	miércoles, 19 de octubre de 2022
1	Pollo+ 1/4 +Papa	13.00	13.00	miércoles, 19 de octubre de 2022
1	Bebidas-Cola Litro Grande	1.50	1.50	miércoles, 19 de octubre de 2022
1	Súper Combo	15.50	15.50	miércoles, 19 de octubre de 2022
1	Bebidas-Cola Litro Grande	1.50	1.50	miércoles, 19 de octubre de 2022
1	Súper Combo	15.50	15.50	miércoles, 19 de octubre de 2022
1	Bebidas-Cola Litro Grande	1.50	1.50	miércoles, 19 de octubre de 2022
1	Súper Combo	15.50	15.50	miércoles, 19 de octubre de 2022
1	Bebidas-Cola Litro Grande	1.50	1.50	miércoles, 19 de octubre de 2022
1	Pollo Familiar	18.50	18.50	miércoles, 19 de octubre de 2022
1	Bebidas-Cola Litro Grande	1.50	1.50	miércoles, 19 de octubre de 2022
1	Medio +Papa	6.00	6.00	miércoles, 19 de octubre de 2022
1	Porciones-Ensalada	1.00	1.00	miércoles, 19 de octubre de 2022
1	Medio +Papa	6.00	6.00	miércoles, 19 de octubre de 2022
1	Porciones-Ensalada	1.00	1.00	miércoles, 19 de octubre de 2022
1	Medio Completo	10.50	10.50	miércoles, 19 de octubre de 2022
1	Porciones-Papa Grande	1.50	1.50	miércoles, 19 de octubre de 2022
1	Súper Combo	15.50	15.50	miércoles, 19 de octubre de 2022
1	Porciones-Papa Grande	1.50	1.50	miércoles, 19 de octubre de 2022
1	Pollo Promoción	17.50	17.50	miércoles, 19 de octubre de 2022
1	Porciones-Papa Grande	1.50	1.50	miércoles, 19 de octubre de 2022
1	2 Pollos + Medio	25.00	25.00	miércoles, 19 de octubre de 2022
1	3x1	28.00	28.00	miércoles, 19 de octubre de 2022
1	Pollo Solo	10.00	10.00	miércoles, 19 de octubre de 2022
1	Pollo+ 1/4 +Papa	13.00	13.00	miércoles, 19 de octubre de 2022
1	Medio Completo	10.50	10.50	miércoles, 19 de octubre de 2022
1	Medio Completo	10.50	10.50	miércoles, 19 de octubre de 2022
1	Pollo+ Papa	11.00	11.00	miércoles, 19 de octubre de 2022
1	Combo 4	4.00	4.00	martes, 18 de octubre de 2022
1	Medio +Papa	6.00	6.00	martes, 18 de octubre de 2022
1	Medio Completo	10.50	10.50	martes, 18 de octubre de 2022
1	Pollo+ Papa	11.00	11.00	martes, 18 de octubre de 2022
1	Súper Combo	15.50	15.50	martes, 18 de octubre de 2022
1	Pollo Solo	10.00	10.00	martes, 18 de octubre de 2022
1	Combo 3	3.50	3.50	lunes, 17 de octubre de 2022
1	Papi Pollo	2.50	2.50	lunes, 17 de octubre de 2022
1	Combo 4	4.00	4.00	lunes, 17 de octubre de 2022
1	Papi Pollo	2.50	2.50	lunes, 17 de octubre de 2022
1	Medio +Papa	6.00	6.00	lunes, 17 de octubre de 2022
1	Porciones-Arroz	1.00	1.00	lunes, 17 de octubre de 2022
1	Medio Completo	10.50	10.50	lunes, 17 de octubre de 2022

1	Porciones-Papa Grande	1.50	1.50	lunes, 17 de octubre de 2022
1	Medio Completo	10.50	10.50	lunes, 17 de octubre de 2022
1	Porciones-Papa Grande	1.50	1.50	lunes, 17 de octubre de 2022
1	Pollo+ Papa	11.00	11.00	lunes, 17 de octubre de 2022
1	Porciones-Papa Grande	1.50	1.50	lunes, 17 de octubre de 2022
1	Pollo+ Papa	11.00	11.00	lunes, 17 de octubre de 2022
1	Porciones-Papa Grande	1.50	1.50	lunes, 17 de octubre de 2022
1	Pollo+ Papa	11.00	11.00	lunes, 17 de octubre de 2022
1	Porciones-Papa Grande	1.50	1.50	lunes, 17 de octubre de 2022
1	Pollo Familiar	18.50	18.50	lunes, 17 de octubre de 2022
1	Porciones-Papa Grande	1.50	1.50	lunes, 17 de octubre de 2022
1	Medio Completo	10.50	10.50	lunes, 17 de octubre de 2022
1	Porciones-Papa Grande	1.50	1.50	lunes, 17 de octubre de 2022
1	Medio Completo	9.50	9.50	lunes, 17 de octubre de 2022
1	Porciones-Papa Grande	1.50	1.50	lunes, 17 de octubre de 2022
1	Medio Promoción	9.50	9.50	lunes, 17 de octubre de 2022
2	Porciones-Arroz	1.00	2.00	lunes, 17 de octubre de 2022
1	combo 4 para llevar	4.25	4.25	lunes, 17 de octubre de 2022
2	Papi Pollo	2.50	5.00	lunes, 17 de octubre de 2022
1	combo 4 para llevar	4.25	4.25	lunes, 17 de octubre de 2022
1	Papi Pollo	2.50	2.50	lunes, 17 de octubre de 2022
1	Combo 3	3.50	3.50	lunes, 17 de octubre de 2022
1	Papi Pollo	2.50	2.50	lunes, 17 de octubre de 2022
3	Combo 4	4.00	12.00	lunes, 17 de octubre de 2022
1	Bebidas-Cola Litro Grande	1.50	1.50	lunes, 17 de octubre de 2022
1	Combo 4	4.00	4.00	lunes, 17 de octubre de 2022
1	Bebidas-Cola Litro Grande	1.50	1.50	lunes, 17 de octubre de 2022
1	Papi Pollo llevar	2.75	2.75	lunes, 17 de octubre de 2022
1	Económico para llevar	2.50	2.50	lunes, 17 de octubre de 2022
1	Económico	2.50	2.50	lunes, 17 de octubre de 2022
1	Combo personal	2.75	2.75	lunes, 17 de octubre de 2022
1	Combo criollo Completo	4.25	4.25	lunes, 17 de octubre de 2022
2	Combo personal	2.75	5.50	lunes, 17 de octubre de 2022
1	Porciones-Papa Grande	1.50	1.50	lunes, 17 de octubre de 2022
1	Combo 3para llevar	3.75	3.75	lunes, 17 de octubre de 2022
2	Económico para llevar	2.75	5.50	lunes, 17 de octubre de 2022
2	Porciones-Papa Grande	1.50	3.00	lunes, 17 de octubre de 2022
1	Combo 3	3.50	3.50	lunes, 17 de octubre de 2022
2	Combo personal	2.75	5.50	lunes, 17 de octubre de 2022
2	Porciones-Menestra	1.50	3.00	lunes, 17 de octubre de 2022
1	Medio +Papa	6.00	6.00	lunes, 17 de octubre de 2022
2	Porciones-Papa Grande	1.50	3.00	lunes, 17 de octubre de 2022
2	Porciones-Menestra	1.50	3.00	lunes, 17 de octubre de 2022
1	Pollo+ 1/4 +Papa	13.00	13.00	lunes, 17 de octubre de 2022
2	Porciones-Papa Grande	1.50	3.00	lunes, 17 de octubre de 2022
2	Porciones-Menestra	1.50	3.00	lunes, 17 de octubre de 2022
1	Pollo Promoción	17.50	17.50	lunes, 17 de octubre de 2022
2	Porciones-Papa Grande	1.50	3.00	lunes, 17 de octubre de 2022
2	Porciones-Menestra	1.50	3.00	lunes, 17 de octubre de 2022
1	Pollo Familiar	18.50	18.50	lunes, 17 de octubre de 2022
2	Porciones-Papa Grande	1.50	3.00	lunes, 17 de octubre de 2022
2	Porciones-Menestra	1.50	3.00	lunes, 17 de octubre de 2022
1	Pollo Familiar	18.50	18.50	lunes, 17 de octubre de 2022
2	Porciones-Papa Grande	1.50	3.00	lunes, 17 de octubre de 2022
2	Porciones-Menestra	1.50	3.00	lunes, 17 de octubre de 2022

1 Súper Combo	9.50	9.50	lunes, 17 de octubre de 2022
2 Porciones-Papa Grande	1.50	3.00	lunes, 17 de octubre de 2022
1 Medio Promoción	9.50	9.50	lunes, 17 de octubre de 2022
2 Porciones-Menestra	1.50	3.00	lunes, 17 de octubre de 2022
1 Medio Completo	10.50	10.50	lunes, 17 de octubre de 2022
2 Porciones-Ensalada	1.00	2.00	lunes, 17 de octubre de 2022
1 Pollo+ Papa	11.00	11.00	lunes, 17 de octubre de 2022
3 Porciones-Arroz	1.00	3.00	lunes, 17 de octubre de 2022
1 Pollo Promoción	17.50	17.50	lunes, 17 de octubre de 2022
3 Porciones-Arroz	1.00	3.00	lunes, 17 de octubre de 2022
1 2 X1	20.00	20.00	lunes, 17 de octubre de 2022
3 Porciones-Arroz	1.00	3.00	lunes, 17 de octubre de 2022
4 Económico para llevar	3.00	12.00	lunes, 17 de octubre de 2022
3 Porciones-Arroz	1.00	3.00	lunes, 17 de octubre de 2022
4 Combo personal para llevar	3.00	12.00	lunes, 17 de octubre de 2022
5 Económico	2.50	12.50	lunes, 17 de octubre de 2022
4 Papi Pollo	2.50	10.00	lunes, 17 de octubre de 2022
5 Económico	2.50	12.50	lunes, 17 de octubre de 2022
4 Papi Pollo	2.50	10.00	lunes, 17 de octubre de 2022
5 Combo 3para llevar	3.75	18.75	lunes, 17 de octubre de 2022
5 combo 4 para llevar	4.25	21.25	lunes, 17 de octubre de 2022
1 Medio Ideal	7.50	7.50	lunes, 17 de octubre de 2022
1 Medio Promoción	9.50	9.50	lunes, 17 de octubre de 2022
1 Pollo Solo	10.00	10.00	lunes, 17 de octubre de 2022
1 Pollo+ Papa	11.00	11.00	lunes, 17 de octubre de 2022
8 Combo personal para llevar	3.00	24.00	lunes, 17 de octubre de 2022
1 Porciones-Consomé Grande	1.50	1.50	lunes, 17 de octubre de 2022
1 Domicilio 3	2.50	2.50	lunes, 17 de octubre de 2022
8 Combo personal para llevar	3.00	24.00	domingo, 16 de octubre de 2022
1 Porciones-Consomé Grande	1.50	1.50	domingo, 16 de octubre de 2022
1 Domicilio2	2.00	2.00	domingo, 16 de octubre de 2022
8 combo 4 para llevar	4.00	32.00	domingo, 16 de octubre de 2022
1 Porciones-Consomé Grande	1.50	1.50	domingo, 16 de octubre de 2022
1 Porciones-Ensalada	1.00	1.00	domingo, 16 de octubre de 2022
8 Combo 4	4.00	32.00	domingo, 16 de octubre de 2022
1 Porciones-Consomé Grande	1.50	1.50	domingo, 16 de octubre de 2022
1 Porciones-Ensalada	1.00	1.00	domingo, 16 de octubre de 2022
1 Combo 4	4.00	4.00	domingo, 16 de octubre de 2022
1 Porciones-Consomé Grande	1.50	1.50	domingo, 16 de octubre de 2022
1 Porciones-Ensalada	1.00	1.00	domingo, 16 de octubre de 2022
1 Medio Ideal	7.50	7.50	domingo, 16 de octubre de 2022
1 Porciones-Consomé Grande	1.50	1.50	domingo, 16 de octubre de 2022
1 Porciones-Ensalada	1.00	1.00	domingo, 16 de octubre de 2022
1 Medio Ideal	7.50	7.50	domingo, 16 de octubre de 2022
1 Porciones-Consomé Grande	1.50	1.50	domingo, 16 de octubre de 2022
1 Porciones-Ensalada	1.00	1.00	domingo, 16 de octubre de 2022
1 Medio Solo	5.00	5.00	domingo, 16 de octubre de 2022
1 Porciones-Consomé Grande	1.50	1.50	domingo, 16 de octubre de 2022
1 Porciones-Arroz	1.00	1.00	domingo, 16 de octubre de 2022
1 Medio Completo	11.00	11.00	domingo, 16 de octubre de 2022
1 Bebidas-Cola Litro Grande	1.50	1.50	domingo, 16 de octubre de 2022
1 Porciones-Arroz	1.00	1.00	domingo, 16 de octubre de 2022
1 Pollo+ Papa	11.00	11.00	domingo, 16 de octubre de 2022
1 Porciones-Papa Grande	1.50	1.50	domingo, 16 de octubre de 2022
1 Porciones-Arroz	1.00	1.00	domingo, 16 de octubre de 2022

1	Pollo+ 1/4 +Papa	13.00	13.00	domingo, 16 de octubre de 2022
1	Porciones-Papa Grande	1.50	1.50	domingo, 16 de octubre de 2022
1	Porciones-Arroz	1.00	1.00	domingo, 16 de octubre de 2022
1	Súper Combo	15.50	15.50	domingo, 16 de octubre de 2022
1	Porciones-Papa Grande	1.50	1.50	domingo, 16 de octubre de 2022
1	Porciones-Arroz	1.00	1.00	domingo, 16 de octubre de 2022
1	Pollo Familiar	18.50	18.50	domingo, 16 de octubre de 2022
1	Porciones-Papa Grande	1.50	1.50	domingo, 16 de octubre de 2022
1	Porciones-Consomé Grande	1.50	1.50	domingo, 16 de octubre de 2022
1	2 X1	25.00	25.00	domingo, 16 de octubre de 2022
1	Porciones-Papa Grande	1.50	1.50	domingo, 16 de octubre de 2022
1	Porciones-Consomé Grande	1.50	1.50	domingo, 16 de octubre de 2022
1	2 X1	25.00	25.00	domingo, 16 de octubre de 2022
1	Porciones-Papa Grande	1.50	1.50	domingo, 16 de octubre de 2022
1	Porciones-Consomé Grande	1.50	1.50	domingo, 16 de octubre de 2022
1	2 Pollos + Medio	25.00	25.00	domingo, 16 de octubre de 2022
1	Porciones-Papa Grande	1.50	1.50	domingo, 16 de octubre de 2022
1	Porciones-Menestra	1.25	1.25	domingo, 16 de octubre de 2022
1	Medio +Papa	6.00	6.00	domingo, 16 de octubre de 2022
1	Porciones-Papa Grande	1.50	1.50	domingo, 16 de octubre de 2022
1	Porciones-Menestra	1.25	1.25	domingo, 16 de octubre de 2022
3	Combo personal	2.75	8.25	domingo, 16 de octubre de 2022
1	Pollo+ Papa	11.00	11.00	domingo, 16 de octubre de 2022
1	Porciones-Menestra	1.25	1.25	domingo, 16 de octubre de 2022
3	Económico para llevar	2.50	7.50	domingo, 16 de octubre de 2022
1	Combo personal para llevar	3.00	3.00	domingo, 16 de octubre de 2022
1	Porciones-Menestra	1.25	1.25	domingo, 16 de octubre de 2022
4	Papi Pollo	2.50	10.00	domingo, 16 de octubre de 2022
1	Combo personal para llevar	3.00	3.00	domingo, 16 de octubre de 2022
1	Bebidas-Cola Litro Sabores	1.25	1.25	domingo, 16 de octubre de 2022
4	Combo 3para llevar	3.75	15.00	domingo, 16 de octubre de 2022
1	Combo personal para llevar	3.00	3.00	domingo, 16 de octubre de 2022
1	Bebidas-Cola Litro Sabores	1.25	1.25	domingo, 16 de octubre de 2022
1	Combo 3para llevar	3.75	3.75	domingo, 16 de octubre de 2022
1	Combo personal para llevar	3.00	3.00	domingo, 16 de octubre de 2022
1	Bebidas-Cola Litro Sabores	1.25	1.25	domingo, 16 de octubre de 2022
1	Combo 4	4.00	4.00	domingo, 16 de octubre de 2022
1	Combo personal para llevar	3.00	3.00	domingo, 16 de octubre de 2022
1	Bebidas-Cola Litro Sabores	1.25	1.25	domingo, 16 de octubre de 2022
1	Combo 4	4.00	4.00	domingo, 16 de octubre de 2022
1	Combo personal para llevar	3.00	3.00	domingo, 16 de octubre de 2022
1	Bebidas-Cola Litro Sabores	1.25	1.25	domingo, 16 de octubre de 2022
1	combo 4 para llevar	3.50	3.50	domingo, 16 de octubre de 2022
1	Combo personal para llevar	3.00	3.00	domingo, 16 de octubre de 2022
1	Porciones-Papa Grande	1.50	1.50	domingo, 16 de octubre de 2022
1	Combo 4	3.50	3.50	domingo, 16 de octubre de 2022
1	Porciones-Menestra	1.50	1.50	domingo, 16 de octubre de 2022
1	Porciones-Consomé Pequeño	1.00	1.00	domingo, 16 de octubre de 2022
1	Combo 3	3.50	3.50	domingo, 16 de octubre de 2022
1	Combo 4	4.00	4.00	domingo, 16 de octubre de 2022
1	Porciones-consomé Pequeño	1.00	1.00	domingo, 16 de octubre de 2022
1	Combo 3	3.50	3.50	domingo, 16 de octubre de 2022
1	Bebidas-Cola Litro Grande	1.50	1.50	domingo, 16 de octubre de 2022
1	Porciones-consomé Pequeño	1.00	1.00	domingo, 16 de octubre de 2022
1	Combo 4	4.00	4.00	domingo, 16 de octubre de 2022

1	Porciones-Papa Grande	1.50	1.50	domingo, 16 de octubre de 2022
1	Porciones-Consomé Pequeño	1.00	1.00	domingo, 16 de octubre de 2022
1	Medio +Papa	6.00	6.00	domingo, 16 de octubre de 2022
1	Porciones-Papa Grande	1.50	1.50	domingo, 16 de octubre de 2022
1	Porciones-consomé Pequeño	1.00	1.00	domingo, 16 de octubre de 2022
1	Medio Promoción	9.50	9.50	domingo, 16 de octubre de 2022
1	Porciones-Papa Grande	1.50	1.50	domingo, 16 de octubre de 2022
1	Porciones-consomé Pequeño	1.00	1.00	domingo, 16 de octubre de 2022
1	Pollo Familiar	18.50	18.50	domingo, 16 de octubre de 2022
1	Porciones-Papa Grande	1.50	1.50	domingo, 16 de octubre de 2022
1	Porciones-consomé Pequeño	1.00	1.00	domingo, 16 de octubre de 2022
1	Súper Combo	15.50	15.50	domingo, 16 de octubre de 2022
1	Porciones-Papa Grande	1.50	1.50	domingo, 16 de octubre de 2022
1	Porciones-consomé Pequeño	1.00	1.00	domingo, 16 de octubre de 2022
1	Pollo Promoción	17.50	17.50	domingo, 16 de octubre de 2022
1	Porciones-Papa Grande	1.50	1.50	domingo, 16 de octubre de 2022
1	Porciones-consomé Pequeño	1.00	1.00	domingo, 16 de octubre de 2022
1	Porciones-Arroz	1.00	1.00	domingo, 16 de octubre de 2022
1	2 Pollos + Medio	25.00	25.00	domingo, 16 de octubre de 2022
1	Porciones-consomé Pequeño	1.00	1.00	domingo, 16 de octubre de 2022
1	Combo criollo Completo	4.00	4.00	domingo, 16 de octubre de 2022
2	Papi Pollo	2.50	5.00	domingo, 16 de octubre de 2022
1	Bebidas-Fuztea Grande	1.00	1.00	domingo, 16 de octubre de 2022
1	combo 4 para llevar	4.00	4.00	domingo, 16 de octubre de 2022
2	Papi Pollo llevar	2.50	5.00	domingo, 16 de octubre de 2022
1	Medio +Papa	6.00	6.00	domingo, 16 de octubre de 2022
1	Medio Completo	10.50	10.50	domingo, 16 de octubre de 2022
1	Pollo+ Papa	11.00	11.00	domingo, 16 de octubre de 2022
1	Pollo+ Papa	11.00	11.00	domingo, 16 de octubre de 2022
5	Papi Pollo llevar	2.75	13.75	domingo, 16 de octubre de 2022
1	Medio Ideal	7.50	7.50	sábado, 15 de octubre de 2022
1	Porciones-Papa Grande	1.50	1.50	sábado, 15 de octubre de 2022
1	Medio Promoción	9.50	9.50	sábado, 15 de octubre de 2022
1	Porciones-Menestra	1.50	1.50	sábado, 15 de octubre de 2022
1	Súper Combo	15.50	15.50	sábado, 15 de octubre de 2022
1	Domicilio 3	1.50	1.50	sábado, 15 de octubre de 2022
1	Bebidas-Cola Litro Grande	1.50	1.50	sábado, 15 de octubre de 2022
1	Pollo Familiar	18.50	18.50	sábado, 15 de octubre de 2022
3	1/4 Promoción	5.00	15.00	sábado, 15 de octubre de 2022
1	Porciones-Menestra	1.50	1.50	sábado, 15 de octubre de 2022
1	Medio Promoción	9.50	9.50	sábado, 15 de octubre de 2022
1	Porciones-Menestra	1.50	1.50	sábado, 15 de octubre de 2022
1	2 Pollos + Medio	25.00	25.00	sábado, 15 de octubre de 2022
1	Bebidas-Cola personal	0.50	0.50	sábado, 15 de octubre de 2022
5	Económico para llevar	2.75	13.75	sábado, 15 de octubre de 2022
1	Pollo+ Papa	11.00	11.00	sábado, 15 de octubre de 2022
10	Combo personal para llevar	3.00	30.00	sábado, 15 de octubre de 2022
1	Domicilio 3	1.50	1.50	sábado, 15 de octubre de 2022
8	Papi Pollo	2.50	20.00	sábado, 15 de octubre de 2022
1	Pollo+ Papa	11.00	11.00	sábado, 15 de octubre de 2022
1	Pollo+ Papa	11.00	11.00	sábado, 15 de octubre de 2022
1	Porciones-Menestra	1.50	1.50	sábado, 15 de octubre de 2022
1	3x1	28.00	28.00	sábado, 15 de octubre de 2022
1	Domicilio 1	2.50	2.50	sábado, 15 de octubre de 2022
1	Pollo Promoción	17.50	17.50	sábado, 15 de octubre de 2022

1	Porciones-Menestra	1.50	1.50	sábado, 15 de octubre de 2022
2	Porciones-Arroz	1.00	2.00	sábado, 15 de octubre de 2022
1	2 Pollos + Medio	25.00	25.00	sábado, 15 de octubre de 2022
1	Domicilio2	2.00	2.00	sábado, 15 de octubre de 2022
2	Porciones-consomé Grande	1.50	3.00	sábado, 15 de octubre de 2022
1	Porciones-Ensalada	1.00	1.00	sábado, 15 de octubre de 2022
1	Súper Combo	15.50	15.50	sábado, 15 de octubre de 2022
3	Porciones-Papa Grande	1.50	4.50	sábado, 15 de octubre de 2022
1	Pollo Promoción	17.50	17.50	sábado, 15 de octubre de 2022
1	2 X1	20.00	20.00	sábado, 15 de octubre de 2022
2	Porciones-Papa Grande	1.50	3.00	sábado, 15 de octubre de 2022
1	2 X1	20.00	20.00	sábado, 15 de octubre de 2022
2	Porciones-Papa Grande	1.50	3.00	sábado, 15 de octubre de 2022
1	Medio Promoción	11.00	11.00	sábado, 15 de octubre de 2022
4	Porciones-Arroz	1.25	5.00	sábado, 15 de octubre de 2022
1	Pollo+ Papa	11.00	11.00	sábado, 15 de octubre de 2022
4	Porciones-consomé Grande	1.50	6.00	sábado, 15 de octubre de 2022
1	Súper Combo	15.50	15.50	sábado, 15 de octubre de 2022
4	Porciones-consomé Grande	1.50	6.00	sábado, 15 de octubre de 2022
4	Bebidas-Agua Mediana	0.50	2.00	sábado, 15 de octubre de 2022
1	Combo 3	3.75	3.75	sábado, 15 de octubre de 2022
5	Porciones-consomé Grande	1.50	7.50	viernes, 14 de octubre de 2022
3	Porciones-Arroz	1.25	3.75	viernes, 14 de octubre de 2022
2	Porciones-Menestra	1.50	3.00	viernes, 14 de octubre de 2022
2	Porciones-Ensalada	1.00	2.00	viernes, 14 de octubre de 2022
2	3x1	28.00	56.00	viernes, 14 de octubre de 2022
1	Porciones-Papa Grande	1.50	1.50	viernes, 14 de octubre de 2022
1	Pollo Promoción	17.50	17.50	viernes, 14 de octubre de 2022
5	1/4 Promoción	5.00	25.00	viernes, 14 de octubre de 2022
4	Papi Pollo llevar	2.75	11.00	viernes, 14 de octubre de 2022
1	Domicilio 1	1.50	1.50	viernes, 14 de octubre de 2022
2	1/4 Solo	2.50	5.00	viernes, 14 de octubre de 2022
9	Combo 3para llevar	3.50	31.50	viernes, 14 de octubre de 2022
1	3x1	28.00	28.00	viernes, 14 de octubre de 2022
4	Pollo+ Papa	11.00	44.00	viernes, 14 de octubre de 2022
9	Papi Pollo	2.50	22.50	viernes, 14 de octubre de 2022
5	Económico para llevar	2.75	13.75	viernes, 14 de octubre de 2022
1	3x1	28.00	28.00	viernes, 14 de octubre de 2022
4	Bebidas-Cola Mediana	0.50	2.00	viernes, 14 de octubre de 2022
2	Combo personal para llevar	3.00	6.00	viernes, 14 de octubre de 2022
1	Domicilio2	2.00	2.00	viernes, 14 de octubre de 2022
2	Bebidas-Fuztea Grande	1.00	2.00	viernes, 14 de octubre de 2022
2	1/4 Promoción	5.00	10.00	viernes, 14 de octubre de 2022
2	Bebidas-Cola Litro Grande	1.50	3.00	viernes, 14 de octubre de 2022
1	Pollo Familiar	18.50	18.50	viernes, 14 de octubre de 2022
2	Combo personal	2.75	5.50	viernes, 14 de octubre de 2022
1	Combo 4	4.00	4.00	viernes, 14 de octubre de 2022
2	2 X1	20.00	40.00	viernes, 14 de octubre de 2022
5	Porciones-Papa Grande	1.50	7.50	viernes, 14 de octubre de 2022
2	Papi Pollo llevar	2.75	5.50	viernes, 14 de octubre de 2022
5	Combo personal para llevar	3.00	15.00	viernes, 14 de octubre de 2022
9	Combo personal	2.75	24.75	viernes, 14 de octubre de 2022
14	Económico	2.50	35.00	viernes, 14 de octubre de 2022
8	Combo personal	2.75	22.00	jueves, 13 de octubre de 2022
2	Bebidas-Fuztea Grande	1.00	2.00	jueves, 13 de octubre de 2022

3	Combo personal	2.75	8.25	jueves, 13 de octubre de 2022
2	Porciones-consomé Pequeño	1.00	2.00	jueves, 13 de octubre de 2022
1	Súper Combo	15.50	15.50	jueves, 13 de octubre de 2022
2	Porciones-Papa Grande	1.50	3.00	jueves, 13 de octubre de 2022
2	Pollo Promoción	17.50	35.00	jueves, 13 de octubre de 2022
2	Porciones-Papa Grande	1.50	3.00	jueves, 13 de octubre de 2022
2	2 X1	20.00	40.00	jueves, 13 de octubre de 2022
2	Bebidas-Cola Litro Grande	1.50	3.00	jueves, 13 de octubre de 2022
1	Combo personal para llevar	3.00	3.00	jueves, 13 de octubre de 2022
8	Papi Pollo llevar	2.75	22.00	jueves, 13 de octubre de 2022
4	Porciones-Papa Grande	1.50	6.00	jueves, 13 de octubre de 2022
1	Domicilio 1	2.50	2.50	jueves, 13 de octubre de 2022
10	Combo personal	2.75	27.50	jueves, 13 de octubre de 2022
4	Bebidas-Agua Mediana	0.50	2.00	jueves, 13 de octubre de 2022
4	Porciones-Menestra	1.50	6.00	jueves, 13 de octubre de 2022
1	Pollo Familiar	15.50	15.50	jueves, 13 de octubre de 2022
1	Bebidas-Cola Litro Grande	1.50	1.50	jueves, 13 de octubre de 2022
1	Domicilio 1	1.50	1.50	jueves, 13 de octubre de 2022
1	Súper Combo	15.50	15.50	jueves, 13 de octubre de 2022
1	Bebidas-Cola Litro Grande	1.50	1.50	jueves, 13 de octubre de 2022
2	Porciones-Ensalada	1.00	2.00	jueves, 13 de octubre de 2022
1	Económico	2.50	2.50	jueves, 13 de octubre de 2022
1	Porciones-Menestra	1.50	1.50	jueves, 13 de octubre de 2022
2	Papi Pollo	2.50	5.00	jueves, 13 de octubre de 2022
1	Medio +Papa	6.00	6.00	jueves, 13 de octubre de 2022
1	Medio Ideal	7.50	7.50	jueves, 13 de octubre de 2022
1	Bebidas-Agua Mediana	0.50	0.50	jueves, 13 de octubre de 2022
1	Pollo+ Papa	11.00	11.00	jueves, 13 de octubre de 2022
1	Porciones-Ensalada	1.00	1.00	jueves, 13 de octubre de 2022
1	Bebidas-Cola personal	0.35	0.35	jueves, 13 de octubre de 2022
2	Combo personal	2.75	5.50	jueves, 13 de octubre de 2022
1	Pollo Promoción	17.50	17.50	jueves, 13 de octubre de 2022
2	3x1	28.00	56.00	jueves, 13 de octubre de 2022
5	Papi Pollo llevar	3.00	15.00	miércoles, 12 de octubre de 2022
5	Combo personal para llevar	3.00	15.00	miércoles, 12 de octubre de 2022
1	Papi Pollo llevar	2.75	2.75	miércoles, 12 de octubre de 2022
2	Combo personal para llevar	3.00	6.00	miércoles, 12 de octubre de 2022
1	Papi Pollo llevar	2.75	2.75	miércoles, 12 de octubre de 2022
2	Bebidas-Cola Litro Grande	1.50	3.00	miércoles, 12 de octubre de 2022
1	Pollo Familiar	18.50	18.50	miércoles, 12 de octubre de 2022
2	Porciones-consomé Grande	1.50	3.00	miércoles, 12 de octubre de 2022
1	Súper Combo	17.50	17.50	miércoles, 12 de octubre de 2022
2	Porciones-Papa Grande	1.50	3.00	miércoles, 12 de octubre de 2022
1	Medio Completo	10.50	10.50	miércoles, 12 de octubre de 2022
2	Porciones-Arroz	1.25	2.50	miércoles, 12 de octubre de 2022
1	Pollo+ Papa	11.00	11.00	miércoles, 12 de octubre de 2022
2	Porciones-Arroz	1.25	2.50	miércoles, 12 de octubre de 2022
1	Medio Promoción	9.50	9.50	miércoles, 12 de octubre de 2022
14	Combo personal para llevar	3.00	42.00	miércoles, 12 de octubre de 2022
15	Papi Pollo llevar	2.75	41.25	miércoles, 12 de octubre de 2022
5	Papi Pollo	2.75	13.75	miércoles, 12 de octubre de 2022
1	Papi Pollo	2.50	2.50	miércoles, 12 de octubre de 2022
1	3x1	28.00	28.00	miércoles, 12 de octubre de 2022
1	2 X1	20.00	20.00	miércoles, 12 de octubre de 2022
5	Combo personal	2.75	13.75	miércoles, 12 de octubre de 2022

3	Papi Pollo	2.50	7.50	miércoles, 12 de octubre de 2022
1	Pollo+ Papa	11.00	11.00	miércoles, 12 de octubre de 2022
4	Porciones-Papa Grande	1.50	6.00	miércoles, 12 de octubre de 2022
1	Pollo+ Papa	11.00	11.00	miércoles, 12 de octubre de 2022
1	Medio Ideal	7.50	7.50	miércoles, 12 de octubre de 2022
1	Bebidas-Cola Litro Grande	1.50	1.50	miércoles, 12 de octubre de 2022
2	Papi Pollo	2.50	5.00	miércoles, 12 de octubre de 2022
5	Combo personal	2.75	13.75	miércoles, 12 de octubre de 2022
4	Papi Pollo	2.50	10.00	miércoles, 12 de octubre de 2022
5	Combo personal	2.75	13.75	miércoles, 12 de octubre de 2022
3	Porciones-Papa Grande	1.50	4.50	miércoles, 12 de octubre de 2022
2	Súper Combo	15.50	31.00	miércoles, 12 de octubre de 2022
4	Papi Pollo	2.50	10.00	martes, 11 de octubre de 2022
3	Económico	2.50	7.50	martes, 11 de octubre de 2022
6	Combo personal	2.75	16.50	martes, 11 de octubre de 2022
2	Pollo+ Papa	11.00	22.00	martes, 11 de octubre de 2022
1	3x1	28.00	28.00	martes, 11 de octubre de 2022
1	Porciones-Ensalada	1.00	1.00	martes, 11 de octubre de 2022
4	Porciones-Papa Grande	1.50	6.00	martes, 11 de octubre de 2022
1	Medio Solo	6.00	6.00	martes, 11 de octubre de 2022
1	Bebidas-Cola Litro Sabores	1.25	1.25	martes, 11 de octubre de 2022
1	Medio +Papa	6.00	6.00	martes, 11 de octubre de 2022
3	Porciones-Arroz	1.00	3.00	martes, 11 de octubre de 2022
1	Combo personal	2.75	2.75	martes, 11 de octubre de 2022
1	2 X1	20.00	20.00	martes, 11 de octubre de 2022
1	Bebidas-Cola Litro Sabores	1.25	1.25	martes, 11 de octubre de 2022
1	Medio +Papa	6.00	6.00	martes, 11 de octubre de 2022
1	Medio Ideal	7.50	7.50	martes, 11 de octubre de 2022
2	Económico	2.50	5.00	martes, 11 de octubre de 2022
2	Pollo+ 1/4 +Papa	13.00	26.00	martes, 11 de octubre de 2022
1	Porciones-Ensalada	1.00	1.00	martes, 11 de octubre de 2022
1	2 Pollos + Medio	25.00	25.00	martes, 11 de octubre de 2022
2	Porciones-Papa Grande	1.50	3.00	martes, 11 de octubre de 2022
8	Papi Pollo	2.50	20.00	martes, 11 de octubre de 2022
1	Pollo+ Papa	11.00	11.00	martes, 11 de octubre de 2022
1	Pollo Promoción	17.50	17.50	martes, 11 de octubre de 2022
1	Porciones-Papa Pequeña	1.00	1.00	martes, 11 de octubre de 2022
1	Pollo Promoción	17.50	17.50	martes, 11 de octubre de 2022
2	Porciones-Papa Pequeña	1.00	2.00	martes, 11 de octubre de 2022
1	Pollo+ Papa	11.00	11.00	martes, 11 de octubre de 2022
2	Porciones-Papa Grande	1.50	3.00	martes, 11 de octubre de 2022
1	Pollo+ Papa	11.00	11.00	lunes, 10 de octubre de 2022
1	Pollo+ Papa	11.00	11.00	lunes, 10 de octubre de 2022
1	Pollo Familiar	18.50	18.50	lunes, 10 de octubre de 2022
1	Porciones-Menestra	1.50	1.50	lunes, 10 de octubre de 2022
2	Porciones-Papa Grande	1.50	3.00	lunes, 10 de octubre de 2022
1	3x1	28.00	28.00	lunes, 10 de octubre de 2022
2	Porciones-Papa Grande	1.50	3.00	lunes, 10 de octubre de 2022
4	Papi Pollo	2.50	10.00	lunes, 10 de octubre de 2022
2	Combo Criollo	3.50	7.00	lunes, 10 de octubre de 2022
1	Pollo+ Papa	11.00	11.00	lunes, 10 de octubre de 2022
1	Pollo+ Papa	3.75	3.75	lunes, 10 de octubre de 2022
3	Bebidas-Cola Litro Sabores	4.25	12.75	lunes, 10 de octubre de 2022
4	Porciones-Papa Grande	1.50	6.00	lunes, 10 de octubre de 2022
4	Combo 3para llevar	3.75	15.00	lunes, 10 de octubre de 2022

3	combo 4 para llevar	4.25	12.75	lunes, 10 de octubre de 2022
6	Combo 4	4.00	24.00	lunes, 10 de octubre de 2022
1	Medio Solo	5.00	5.00	lunes, 10 de octubre de 2022
1	Medio Promoción	9.50	9.50	lunes, 10 de octubre de 2022
2	Pollo+ Papa	11.00	22.00	lunes, 10 de octubre de 2022
3	Combo personal	2.75	8.25	lunes, 10 de octubre de 2022
8	Combo personal	2.75	22.00	lunes, 10 de octubre de 2022
20	Combo personal	3.00	60.00	lunes, 10 de octubre de 2022
4	Bebidas-Cola Litro Grande	1.50	6.00	lunes, 10 de octubre de 2022
1	Pollo Solo	10.00	10.00	lunes, 10 de octubre de 2022
1	Porciones-Menestra	1.50	1.50	lunes, 10 de octubre de 2022
1	Medio Completo	10.50	10.50	lunes, 10 de octubre de 2022
1	Bebidas-Fuztea Pequeño	0.50	0.50	lunes, 10 de octubre de 2022
1	Medio Promoción	9.50	9.50	lunes, 10 de octubre de 2022
1	Pollo Familiar	18.50	18.50	lunes, 10 de octubre de 2022
1	1/4 Promoción	5.00	5.00	lunes, 10 de octubre de 2022
1	Medio +Papa	6.00	6.00	lunes, 10 de octubre de 2022
1	2 Pollos + Medio	25.00	25.00	domingo, 9 de octubre de 2022
3	Porciones-Papa Grande	1.50	4.50	domingo, 9 de octubre de 2022
1	Porciones-consomé Grande	1.50	1.50	domingo, 9 de octubre de 2022
1	Pollo Solo	10.00	10.00	domingo, 9 de octubre de 2022
3	Porciones-Papa Grande	1.50	4.50	domingo, 9 de octubre de 2022
1	Pollo Promoción	17.50	17.50	domingo, 9 de octubre de 2022
1	Porciones-Ensalada	1.00	1.00	domingo, 9 de octubre de 2022
1	Bebidas-Fuztea Grande	1.00	1.00	domingo, 9 de octubre de 2022
1	3x1	28.00	28.00	domingo, 9 de octubre de 2022
10	Combo personal para llevar	3.00	30.00	domingo, 9 de octubre de 2022
1	Papi Pollo llevar	2.75	2.75	domingo, 9 de octubre de 2022
5	Combo personal	2.75	13.75	domingo, 9 de octubre de 2022
1	Combo 4	11.00	11.00	domingo, 9 de octubre de 2022
1	Pollo Promoción	11.00	11.00	domingo, 9 de octubre de 2022
1	Porciones-Arroz	1.00	1.00	domingo, 9 de octubre de 2022
1	Porciones-Papa Grande	1.50	1.50	domingo, 9 de octubre de 2022
1	Súper Combo	11.00	11.00	domingo, 9 de octubre de 2022
1	Bebidas-Cola Litro Grande	1.50	1.50	domingo, 9 de octubre de 2022
1	Pollo+ Papa	11.00	11.00	domingo, 9 de octubre de 2022
1	Porciones-Papa Grande	1.50	1.50	domingo, 9 de octubre de 2022
1	Medio Ideal	10.50	10.50	domingo, 9 de octubre de 2022
1	Porciones-Papa Grande	1.50	1.50	domingo, 9 de octubre de 2022
1	Medio Solo	10.50	10.50	domingo, 9 de octubre de 2022
1	Porciones-Papa Grande	1.50	1.50	domingo, 9 de octubre de 2022
1	Bebidas-Cola Litro Sabores	1.25	1.25	domingo, 9 de octubre de 2022
1	Porciones-Ensalada	1.50	1.50	domingo, 9 de octubre de 2022
1	Medio Completo	10.50	10.50	domingo, 9 de octubre de 2022
1	Porciones-Papa Grande	1.50	1.50	domingo, 9 de octubre de 2022
1	Porciones-Menestra	1.50	1.50	domingo, 9 de octubre de 2022
1	Porciones-Ensalada	1.50	1.50	domingo, 9 de octubre de 2022
1	Pollo+ 1/4 +Papa	13.00	13.00	domingo, 9 de octubre de 2022
1	Porciones-Papa Grande	1.50	1.50	domingo, 9 de octubre de 2022
1	Porciones-Menestra	1.50	1.50	domingo, 9 de octubre de 2022
1	Porciones-Ensalada	1.50	1.50	domingo, 9 de octubre de 2022
1	Súper Combo	11.00	11.00	domingo, 9 de octubre de 2022
1	Porciones-Papa Grande	1.50	1.50	domingo, 9 de octubre de 2022
1	Porciones-Menestra	1.50	1.50	domingo, 9 de octubre de 2022
1	Porciones-Ensalada	1.50	1.50	domingo, 9 de octubre de 2022

1	Medio Completo	11.00	11.00	domingo, 9 de octubre de 2022
1	Porciones-Papa Grande	1.50	1.50	domingo, 9 de octubre de 2022
1	Porciones-Arroz	1.00	1.00	domingo, 9 de octubre de 2022
1	Bebidas-Cola Litro Grande	1.50	1.50	domingo, 9 de octubre de 2022
1	Medio Promoción	11.00	11.00	domingo, 9 de octubre de 2022
1	Porciones-Papa Grande	1.50	1.50	domingo, 9 de octubre de 2022
1	Porciones-Arroz	1.00	1.00	domingo, 9 de octubre de 2022
1	Porciones-consomé Grande	1.50	1.50	domingo, 9 de octubre de 2022
1	Pollo+ Papa	11.00	11.00	domingo, 9 de octubre de 2022
2	Porciones-Papa Grande	1.50	3.00	domingo, 9 de octubre de 2022
1	Porciones-Arroz	1.00	1.00	domingo, 9 de octubre de 2022
1	Pollo Promoción	17.50	17.50	domingo, 9 de octubre de 2022
2	Porciones-Papa Grande	1.50	3.00	domingo, 9 de octubre de 2022
1	Porciones-Arroz	1.00	1.00	domingo, 9 de octubre de 2022
1	2 X1	20.00	20.00	domingo, 9 de octubre de 2022
2	Porciones-Papa Grande	1.50	3.00	domingo, 9 de octubre de 2022
1	Porciones-Ensalada	1.00	1.00	domingo, 9 de octubre de 2022
1	2 X1	20.00	20.00	domingo, 9 de octubre de 2022
6	Combo personal	2.75	16.50	domingo, 9 de octubre de 2022
1	Medio +Papa	6.00	6.00	domingo, 9 de octubre de 2022
1	Medio Completo	10.50	10.50	domingo, 9 de octubre de 2022
5	Combo personal	2.75	13.75	domingo, 9 de octubre de 2022
5	Combo 3para llevar	3.50	17.50	domingo, 9 de octubre de 2022
2	3x1	28.00	56.00	domingo, 9 de octubre de 2022
1	Papi Pollo llevar	2.75	2.75	domingo, 9 de octubre de 2022
1	Medio Solo	5.00	5.00	sábado, 8 de octubre de 2022
1	Pollo+ 1/4 +Papa	13.00	13.00	sábado, 8 de octubre de 2022
1	2 X1	20.00	20.00	sábado, 8 de octubre de 2022
1	2 X1	2.50	2.50	viernes, 7 de octubre de 2022
3	Porciones-consomé Grande	1.50	4.50	viernes, 7 de octubre de 2022
2	Porciones-Papa Grande	1.50	3.00	viernes, 7 de octubre de 2022
2	Bebidas-Cola Litro Grande	1.50	3.00	viernes, 7 de octubre de 2022
11	Combo personal para llevar	2.50	27.50	viernes, 7 de octubre de 2022
4	Papi Pollo	2.50	10.00	viernes, 7 de octubre de 2022
10	Económico	2.50	25.00	viernes, 7 de octubre de 2022
1	Papi Pollo	2.50	2.50	viernes, 7 de octubre de 2022
1	Medio Completo	10.50	10.50	viernes, 7 de octubre de 2022
1	Bebidas-Fuztea Pequeño	0.35	0.35	viernes, 7 de octubre de 2022
1	Medio +Papa	6.00	6.00	viernes, 7 de octubre de 2022
1	Bebidas-Cola Litro Sabores	1.25	1.25	viernes, 7 de octubre de 2022
1	Pollo+ Papa	11.00	11.00	viernes, 7 de octubre de 2022
1	Pollo+ Papa	11.00	11.00	viernes, 7 de octubre de 2022
1	Pollo Promoción	17.50	17.50	viernes, 7 de octubre de 2022
1	Medio Promoción	9.50	9.50	viernes, 7 de octubre de 2022
4	Combo personal	2.75	11.00	viernes, 7 de octubre de 2022
5	Papi Pollo	2.50	12.50	viernes, 7 de octubre de 2022
2	combo 4 para llevar	4.25	8.50	viernes, 7 de octubre de 2022
4	Combo personal	2.75	11.00	viernes, 7 de octubre de 2022
5	Papi Pollo	2.50	12.50	viernes, 7 de octubre de 2022
2	combo 4 para llevar	4.25	8.50	viernes, 7 de octubre de 2022
2	Combo Criollo	3.50	7.00	viernes, 7 de octubre de 2022
1	Combo 3	3.50	3.50	viernes, 7 de octubre de 2022
2	2 X1	20.00	40.00	viernes, 7 de octubre de 2022
1	Bebidas-Cola Mediana	11.00	11.00	viernes, 7 de octubre de 2022
1	Domicilio2	2.00	2.00	viernes, 7 de octubre de 2022

3	Porciones-Papa Grande	1.50	4.50	viernes, 7 de octubre de 2022
1	Papi Pollo llevar	2.75	2.75	viernes, 7 de octubre de 2022
1	Pollo+ Papa	11.00	11.00	viernes, 7 de octubre de 2022
1	Porciones-Ensalada	1.00	1.00	viernes, 7 de octubre de 2022
1	Económico	2.50	2.50	viernes, 7 de octubre de 2022
1	Combo criollo Completo	4.25	4.25	jueves, 6 de octubre de 2022
3	Papi Pollo	2.50	7.50	jueves, 6 de octubre de 2022
6	Combo personal	2.75	16.50	jueves, 6 de octubre de 2022
1	Combo 3para llevar	3.75	3.75	jueves, 6 de octubre de 2022
2	Bebidas-Fuztea Grande	1.00	2.00	jueves, 6 de octubre de 2022
1	Medio Completo	10.50	10.50	jueves, 6 de octubre de 2022
3	Combo personal para llevar	3.00	9.00	jueves, 6 de octubre de 2022
1	Pollo+ Papa	11.00	11.00	jueves, 6 de octubre de 2022
4	Combo 4	4.00	16.00	jueves, 6 de octubre de 2022
1	Bebidas-Fuztea Pequeño	0.35	0.35	jueves, 6 de octubre de 2022
1	Porciones-Papa Grande	1.50	1.50	jueves, 6 de octubre de 2022
1	Pollo+ Papa	11.00	11.00	jueves, 6 de octubre de 2022
2	Medio Promoción	9.50	19.00	miércoles, 5 de octubre de 2022
1	Porciones-Menestra	1.50	1.50	miércoles, 5 de octubre de 2022
9	Combo 3para llevar	3.75	33.75	miércoles, 5 de octubre de 2022
4	Combo personal para llevar	3.00	12.00	miércoles, 5 de octubre de 2022
6	Papi Pollo llevar	2.75	16.50	miércoles, 5 de octubre de 2022
9	Combo 3para llevar	15.50	139.50	miércoles, 5 de octubre de 2022
4	Combo personal para llevar	3.00	12.00	miércoles, 5 de octubre de 2022
6	Papi Pollo llevar	2.75	16.50	miércoles, 5 de octubre de 2022
3	Súper Combo	15.50	46.50	miércoles, 5 de octubre de 2022
1	Medio Completo	10.50	10.50	miércoles, 5 de octubre de 2022
2	Porciones-Papa Grande	1.50	3.00	miércoles, 5 de octubre de 2022
1	1/4 Promoción	5.00	5.00	miércoles, 5 de octubre de 2022
1	Medio Solo	5.00	5.00	miércoles, 5 de octubre de 2022
2	Combo personal para llevar	3.00	6.00	miércoles, 5 de octubre de 2022
1	Papi Pollo llevar	2.75	2.75	miércoles, 5 de octubre de 2022
1	3x1	28.00	28.00	miércoles, 5 de octubre de 2022
4	Combo criollo Completo	4.25	17.00	miércoles, 5 de octubre de 2022
3	Bebidas-Fuztea Grande	1.00	3.00	miércoles, 5 de octubre de 2022
1	Combo personal para llevar	3.00	3.00	miércoles, 5 de octubre de 2022
2	Bebidas-Cola Litro Sabores	1.25	2.50	miércoles, 5 de octubre de 2022
1	3x1	28.00	28.00	miércoles, 5 de octubre de 2022
2	Porciones-consomé Grande	1.50	3.00	miércoles, 5 de octubre de 2022
2	Porciones-Ensalada	1.00	2.00	miércoles, 5 de octubre de 2022
3	Combo personal	2.75	8.25	martes, 4 de octubre de 2022
3	Combo 3	3.50	10.50	martes, 4 de octubre de 2022
1	Pollo Solo	10.00	10.00	martes, 4 de octubre de 2022
3	Porciones-consomé Grande	1.50	4.50	martes, 4 de octubre de 2022
5	Combo 4	4.00	20.00	martes, 4 de octubre de 2022
2	Bebidas-Cola Litro Grande	1.50	3.00	martes, 4 de octubre de 2022
7	Económico para llevar	2.75	19.25	martes, 4 de octubre de 2022
3	Combo 3	3.50	10.50	martes, 4 de octubre de 2022
3	Papi Pollo llevar	2.75	8.25	martes, 4 de octubre de 2022
1	Papi Pollo	2.50	2.50	martes, 4 de octubre de 2022
2	Pollo+ Papa	11.00	22.00	martes, 4 de octubre de 2022
1	Económico	2.50	2.50	martes, 4 de octubre de 2022
1	Combo personal	2.75	2.75	martes, 4 de octubre de 2022
4	Pollo+ Papa	11.00	44.00	martes, 4 de octubre de 2022
3	Combo personal	2.75	8.25	martes, 4 de octubre de 2022

4	combo 4 para llevar	4.25	17.00	martes, 4 de octubre de 2022
3	Pollo+ Papa	11.00	33.00	martes, 4 de octubre de 2022
2	Papi Pollo llevar	2.75	5.50	martes, 4 de octubre de 2022
1	Porciones-Ensalada	1.50	1.50	martes, 4 de octubre de 2022
1	Pollo+ Papa	11.00	11.00	martes, 4 de octubre de 2022
1	Pollo Familiar	18.50	18.50	martes, 4 de octubre de 2022
2	Combo 4	4.00	8.00	martes, 4 de octubre de 2022
1	Combo 4	4.00	4.00	martes, 4 de octubre de 2022
1	Combo 4	4.00	4.00	martes, 4 de octubre de 2022
34	Combo personal para llevar	2.75	93.50	martes, 4 de octubre de 2022
1	Domicilio25 a 10 minutos	1.50	1.50	martes, 4 de octubre de 2022
3	Papi Pollo	2.50	7.50	martes, 4 de octubre de 2022
1	Porciones-Papa Grande	1.50	1.50	martes, 4 de octubre de 2022
2	Medio Completo	10.50	21.00	martes, 4 de octubre de 2022
2	Porciones-Papa Grande	1.50	3.00	martes, 4 de octubre de 2022
2	Papi Pollo	2.50	5.00	martes, 4 de octubre de 2022
2	Combo 3para llevar	3.50	7.00	martes, 4 de octubre de 2022
1	Pollo+ Papa	11.00	11.00	martes, 4 de octubre de 2022
1	Súper Combo	15.50	15.50	lunes, 3 de octubre de 2022
1	Medio +Papa	6.00	6.00	lunes, 3 de octubre de 2022
1	Medio +Papa	6.00	6.00	lunes, 3 de octubre de 2022
15	Combo personal	3.00	45.00	lunes, 3 de octubre de 2022
4	Combo 3para llevar	3.75	15.00	lunes, 3 de octubre de 2022
1	Combo personal	2.75	2.75	lunes, 3 de octubre de 2022
1	Combo personal para llevar	3.00	3.00	lunes, 3 de octubre de 2022
3	Pollo Solo	10.00	30.00	lunes, 3 de octubre de 2022
1	3x1	28.00	28.00	lunes, 3 de octubre de 2022
4	Porciones-Papa Pequeña	1.50	6.00	lunes, 3 de octubre de 2022
3	Bebidas-Cola Litro Grande	1.50	4.50	lunes, 3 de octubre de 2022
1	Pollo Familiar	18.50	18.50	lunes, 3 de octubre de 2022
2	Medio +Papa	6.00	12.00	lunes, 3 de octubre de 2022
4	Combo personal para llevar	3.00	12.00	lunes, 3 de octubre de 2022
1	Combo personal para llevar	3.00	3.00	lunes, 3 de octubre de 2022
1	Pollo+ Papa	11.00	11.00	lunes, 3 de octubre de 2022
1	Medio +Papa	6.00	6.00	lunes, 3 de octubre de 2022
1	Porciones-consomé Grande	1.50	1.50	lunes, 3 de octubre de 2022
1	Porciones-Ensalada	1.00	1.00	lunes, 3 de octubre de 2022
4	Porciones-Papa Grande	1.50	6.00	lunes, 3 de octubre de 2022
2	2 X1	20.00	40.00	lunes, 3 de octubre de 2022
3	Porciones-Arroz	1.25	3.75	lunes, 3 de octubre de 2022
3	Bebidas-Cola Litro Sabores	1.25	3.75	lunes, 3 de octubre de 2022
10	Económico para llevar	2.75	27.50	lunes, 3 de octubre de 2022
5	Papi Pollo llevar	2.75	13.75	lunes, 3 de octubre de 2022
6	combo 4 para llevar	4.25	25.50	lunes, 3 de octubre de 2022
3	Combo 3	3.75	11.25	lunes, 3 de octubre de 2022
1	Pollo+ Papa	11.00	11.00	lunes, 3 de octubre de 2022
1	Porciones-Ensalada	1.00	1.00	lunes, 3 de octubre de 2022
1	Bebidas-Agua Mediana	0.50	0.50	lunes, 3 de octubre de 2022
1	Pollo+ Papa	11.00	11.00	lunes, 3 de octubre de 2022
1	Porciones-Ensalada	1.00	1.00	lunes, 3 de octubre de 2022
2	Súper Combo	15.50	31.00	lunes, 3 de octubre de 2022
2	Porciones-Papa Grande	1.50	3.00	lunes, 3 de octubre de 2022
5	Económico	2.50	12.50	lunes, 3 de octubre de 2022
8	Combo personal	2.75	22.00	lunes, 3 de octubre de 2022
3	Combo 3para llevar	3.75	11.25	lunes, 3 de octubre de 2022

3	Combo 4	4.00	12.00	lunes, 3 de octubre de 2022
1	Medio Solo	5.00	5.00	lunes, 3 de octubre de 2022
1	Medio Completo	9.50	9.50	lunes, 3 de octubre de 2022
1	Pollo Solo	10.00	10.00	lunes, 3 de octubre de 2022
1	Pollo Promoción	17.50	17.50	lunes, 3 de octubre de 2022
3	Económico	2.50	7.50	lunes, 3 de octubre de 2022
1	Papi Pollo	2.75	2.75	lunes, 3 de octubre de 2022
1	2 X1	20.00	20.00	lunes, 3 de octubre de 2022
1	Pollo Familiar	18.50	18.50	lunes, 3 de octubre de 2022
1	Porciones-Papa Grande	1.50	1.50	lunes, 3 de octubre de 2022
1	Bebidas-Cola Litro Sabores	1.25	1.25	lunes, 3 de octubre de 2022
5	Combo personal para llevar	3.00	15.00	lunes, 3 de octubre de 2022
2	Papi Pollo	2.50	5.00	lunes, 3 de octubre de 2022
6	Papi Pollo	2.50	15.00	lunes, 3 de octubre de 2022
1	Medio Completo	10.50	10.50	lunes, 3 de octubre de 2022
2	Combo personal	2.75	5.50	lunes, 3 de octubre de 2022
1	Pollo+ Papa	11.00	11.00	lunes, 3 de octubre de 2022
1	Pollo+ 1/4 +Papa	13.00	13.00	domingo, 2 de octubre de 2022
5	Combo personal	2.75	13.75	domingo, 2 de octubre de 2022
1	combo 4 para llevar	4.25	4.25	domingo, 2 de octubre de 2022
1	Combo 3	3.50	3.50	domingo, 2 de octubre de 2022
1	Combo 3	3.50	3.50	domingo, 2 de octubre de 2022
44	Económico	2.50	110.00	domingo, 2 de octubre de 2022
1	2 X1	20.00	20.00	domingo, 2 de octubre de 2022
1	2 X1	20.00	20.00	domingo, 2 de octubre de 2022
4	Pollo Solo	10.00	40.00	domingo, 2 de octubre de 2022
8	Pollo Solo	10.00	80.00	domingo, 2 de octubre de 2022
1	Pollo Familiar	18.50	18.50	domingo, 2 de octubre de 2022
5	Porciones-Papa Grande	1.50	7.50	domingo, 2 de octubre de 2022
1	Pollo Promoción	17.50	17.50	domingo, 2 de octubre de 2022
8	Combo personal	2.75	22.00	domingo, 2 de octubre de 2022
1	Pollo+ 1/4 +Papa	11.00	11.00	domingo, 2 de octubre de 2022
2	Combo personal para llevar	3.00	6.00	domingo, 2 de octubre de 2022
3	Papi Pollo llevar	3.00	9.00	domingo, 2 de octubre de 2022
1	Medio Promoción	9.50	9.50	domingo, 2 de octubre de 2022
1	Pollo Familiar	18.50	18.50	domingo, 2 de octubre de 2022
1	Pollo+ Papa	11.00	11.00	domingo, 2 de octubre de 2022
1	Pollo+ Papa	11.00	11.00	domingo, 2 de octubre de 2022
1	Pollo+ Papa	11.00	11.00	domingo, 2 de octubre de 2022
2	Pollo Familiar	18.50	37.00	domingo, 2 de octubre de 2022
2	Pollo Familiar	18.50	37.00	domingo, 2 de octubre de 2022
3	Pollo+ Papa	11.00	33.00	domingo, 2 de octubre de 2022
2	2 X1	20.00	40.00	domingo, 2 de octubre de 2022
2	Combo personal para llevar	2.75	5.50	domingo, 2 de octubre de 2022
2	Bebidas-Agua Mediana	0.50	1.00	domingo, 2 de octubre de 2022
1	1/4 Solo	2.50	2.50	domingo, 2 de octubre de 2022
2	Porciones-Menestra	1.50	3.00	domingo, 2 de octubre de 2022
5	Porciones-Papa Grande	1.50	7.50	domingo, 2 de octubre de 2022
3	Económico	2.50	7.50	domingo, 2 de octubre de 2022
1	Papi Pollo	2.50	2.50	domingo, 2 de octubre de 2022
1	Bebidas-Cola Litro Grande	1.50	1.50	domingo, 2 de octubre de 2022
3	Medio Ideal	7.50	22.50	domingo, 2 de octubre de 2022
4	Porciones-Arroz	1.25	5.00	domingo, 2 de octubre de 2022
4	Papi Pollo llevar	2.75	11.00	domingo, 2 de octubre de 2022
4	Combo personal para llevar	3.00	12.00	domingo, 2 de octubre de 2022

2	Papi Pollo llevar	2.75	5.50	domingo, 2 de octubre de 2022
3	Combo 3para llevar	3.75	11.25	domingo, 2 de octubre de 2022
5	Domicilio25 a 10 minutos	3.00	15.00	domingo, 2 de octubre de 2022
2	Combo criollo Completo	4.25	8.50	domingo, 2 de octubre de 2022
5	Combo 4	4.00	20.00	domingo, 2 de octubre de 2022
2	Bebidas-Cola Litro Grande	1.50	3.00	domingo, 2 de octubre de 2022
3	Combo 3para llevar	3.75	11.25	domingo, 2 de octubre de 2022
1	Medio Promoción	9.50	9.50	domingo, 2 de octubre de 2022
2	Económico	2.50	5.00	domingo, 2 de octubre de 2022
2	Económico	2.50	5.00	domingo, 2 de octubre de 2022
3	Combo personal	2.75	8.25	domingo, 2 de octubre de 2022
1	Súper Combo	15.50	15.50	domingo, 2 de octubre de 2022
1	Pollo+ Papa	11.00	11.00	domingo, 2 de octubre de 2022
1	Porciones-Consomé Pequeño	1.25	1.25	domingo, 2 de octubre de 2022
1	Bebidas-Agua Pequeña	0.50	0.50	domingo, 2 de octubre de 2022
1	2 X1	20.00	20.00	domingo, 2 de octubre de 2022
2	Porciones-Papa Pequeña	1.50	3.00	domingo, 2 de octubre de 2022
2	Porciones-Arroz	1.00	2.00	domingo, 2 de octubre de 2022
1	Bebidas-Cola personal	0.35	0.35	domingo, 2 de octubre de 2022
1	Medio Completo	10.50	10.50	domingo, 2 de octubre de 2022
2	Porciones-Arroz	1.00	2.00	domingo, 2 de octubre de 2022
1	Bebidas-Cola Litro Sabores	1.25	1.25	domingo, 2 de octubre de 2022
1	Pollo Familiar	18.50	18.50	domingo, 2 de octubre de 2022
2	Porciones-Papa Grande	1.50	3.00	domingo, 2 de octubre de 2022
1	Bebidas-Cola Litro Grande	1.50	1.50	domingo, 2 de octubre de 2022
1	Medio +Papa	6.00	6.00	domingo, 2 de octubre de 2022
1	Medio Solo	5.00	5.00	domingo, 2 de octubre de 2022
1	Medio Solo	5.00	5.00	domingo, 2 de octubre de 2022
1	3x1	28.00	28.00	domingo, 2 de octubre de 2022
1	Porciones-Arroz	1.00	1.00	domingo, 2 de octubre de 2022
1	2 X1	20.00	20.00	domingo, 2 de octubre de 2022
2	Porciones-Papa Grande	1.50	3.00	domingo, 2 de octubre de 2022
1	Porciones-Ensalada	1.00	1.00	domingo, 2 de octubre de 2022
5	Combo personal para llevar	3.00	15.00	domingo, 2 de octubre de 2022
2	Papi Pollo	2.50	5.00	domingo, 2 de octubre de 2022
5	Combo 3	3.50	17.50	domingo, 2 de octubre de 2022
4	Papi Pollo llevar	2.75	11.00	domingo, 2 de octubre de 2022
2	Super Combo	15.50	31.00	domingo, 2 de octubre de 2022
3	Combo 3	3.50	10.50	domingo, 2 de octubre de 2022
2	Pollo+ Papa	11.00	22.00	domingo, 2 de octubre de 2022
1	Papi Pollo llevar	2.75	2.75	domingo, 2 de octubre de 2022
10	Combo personal	2.75	27.50	domingo, 2 de octubre de 2022
2	2 X1	20.00	40.00	domingo, 2 de octubre de 2022
2	Combo 4	4.00	8.00	domingo, 2 de octubre de 2022
2	Combo 4	4.00	8.00	domingo, 2 de octubre de 2022
1	Medio Ideal	7.50	7.50	sábado, 1 de octubre de 2022
3	Combo 3para llevar	3.50	10.50	sábado, 1 de octubre de 2022
1	Domicilio 1 10 a 20 minutos	2.50	2.50	sábado, 1 de octubre de 2022
2	Pollo+ 1/4 +Papa	13.00	26.00	sábado, 1 de octubre de 2022
3	1/4 Solo	2.50	7.50	sábado, 1 de octubre de 2022
1	Medio Completo	10.50	10.50	sábado, 1 de octubre de 2022
1	Porciones-Ensalada	1.25	1.25	sábado, 1 de octubre de 2022
4	Porciones-Papa Grande	1.50	6.00	sábado, 1 de octubre de 2022
2	Pollo Promoción	17.50	35.00	sábado, 1 de octubre de 2022
6	Porciones-Arroz	1.25	7.50	sábado, 1 de octubre de 2022

4	Porciones-Arroz	1.25	5.00	sábado, 1 de octubre de 2022
1	Pollo Promoción	17.50	17.50	sábado, 1 de octubre de 2022
20	Papi Pollo llevar	2.75	55.00	sábado, 1 de octubre de 2022
1	2 Pollos + Medio	25.00	25.00	sábado, 1 de octubre de 2022
6	Combo 4	4.00	24.00	sábado, 1 de octubre de 2022
1	Pollo Familiar	18.50	18.50	sábado, 1 de octubre de 2022
5	Papi Pollo	2.50	12.50	sábado, 1 de octubre de 2022
8	Combo personal para llevar	3.00	24.00	sábado, 1 de octubre de 2022
1	2 X1	20.00	20.00	sábado, 1 de octubre de 2022
1	Pollo+ Papa	11.00	11.00	sábado, 1 de octubre de 2022
4	Medio Solo	5.00	20.00	sábado, 1 de octubre de 2022
2	Porciones-Papa Grande	1.50	3.00	sábado, 1 de octubre de 2022
1	Pollo Familiar	18.50	18.50	sábado, 1 de octubre de 2022
3	Porciones-Menestra	1.50	4.50	sábado, 1 de octubre de 2022
2	Porciones-Arroz	1.25	2.50	sábado, 1 de octubre de 2022
1	3x1	28.00	28.00	sábado, 1 de octubre de 2022
10	Combo personal	2.75	27.50	sábado, 1 de octubre de 2022
4	Porciones-Papa Grande	1.50	6.00	sábado, 1 de octubre de 2022
10	Combo 4	4.00	40.00	sábado, 1 de octubre de 2022
4	Medio Promoción	9.50	38.00	sábado, 1 de octubre de 2022
5	Pollo+ Papa	11.00	55.00	sábado, 1 de octubre de 2022
3	Pollo+ Papa	11.00	33.00	sábado, 1 de octubre de 2022
2	Porciones-Ensalada	1.00	2.00	sábado, 1 de octubre de 2022
3	Bebidas-Cola Litro Grande	2.75	8.25	sábado, 1 de octubre de 2022
5	Porciones-Papa Grande	1.50	7.50	sábado, 1 de octubre de 2022
4	Bebidas-Jugo del Valle	0.50	2.00	sábado, 1 de octubre de 2022
10	Combo personal para llevar	3.00	30.00	sábado, 1 de octubre de 2022
14	Papi Pollo llevar	2.75	38.50	sábado, 1 de octubre de 2022
5	Combo 3para llevar	3.75	18.75	sábado, 1 de octubre de 2022
4	Papi Pollo llevar	2.75	11.00	sábado, 1 de octubre de 2022
6	Combo personal para llevar	3.00	18.00	sábado, 1 de octubre de 2022
4	Combo personal	2.75	11.00	sábado, 1 de octubre de 2022
8	combo 4 para llevar	4.25	34.00	sábado, 1 de octubre de 2022
4	Combo 4	4.00	16.00	sábado, 1 de octubre de 2022
3	Medio +Papa	6.00	18.00	sábado, 1 de octubre de 2022
3	Medio Completo	10.50	31.50	sábado, 1 de octubre de 2022
1	Pollo+ Papa	11.00	11.00	sábado, 1 de octubre de 2022
1	Pollo+ Papa	11.00	11.00	sábado, 1 de octubre de 2022
1	Medio Promoción	9.50	9.50	sábado, 1 de octubre de 2022
6	Económico	2.50	15.00	sábado, 1 de octubre de 2022
10	Combo personal	2.75	27.50	sábado, 1 de octubre de 2022
3	Combo 4	4.00	12.00	sábado, 1 de octubre de 2022
1	Bebidas-Agua Mediana	0.50	0.50	sábado, 1 de octubre de 2022
3	Bebidas-Fuztea Pequeño	0.50	1.50	sábado, 1 de octubre de 2022
3	Porciones-Ensalada	1.00	3.00	sábado, 1 de octubre de 2022
1	Súper Combo	15.50	15.50	sábado, 1 de octubre de 2022
2	Bebidas-Cola Litro Sabores	1.25	2.50	sábado, 1 de octubre de 2022
2	Porciones-Papa Grande	1.50	3.00	sábado, 1 de octubre de 2022
2	2 X1	20.00	40.00	sábado, 1 de octubre de 2022
5	Económico	2.50	12.50	sábado, 1 de octubre de 2022
1	Porciones-Ensalada	1.00	1.00	sábado, 1 de octubre de 2022
3	Papi Pollo	2.50	7.50	sábado, 1 de octubre de 2022
3	Económico	2.50	7.50	sábado, 1 de octubre de 2022
2	Combo personal	2.75	5.50	sábado, 1 de octubre de 2022
Totales:			11.840.35	

Fuente: En base a las ventas del mes de octubre del Asadero de Pollos Anny

Elaborado por: Kelly Sangacha

5.3.2.3. Proceso de Compras

Corresponde al modelo sistemático de actividades, por medio de las cuales el proceso contable se encarga del registro, y control de las compras de bienes y servicios, erogaciones de recursos financieros que el Asadero de Pollos Anny, deber incurrir, para el normal desenvolvimiento de la producción y venta de los pollos asados.

De acuerdo con la información vertida por el gerente del Asadero de Pollos Anny, el proceso de compras en el local se la realiza de la siguiente manera:

1. Flujograma del proceso

Se diseña el siguiente flujograma del proceso de compras según la observación en el local del Asadero de Pollos Anny.

Figura 14

Flujograma del Proceso de Compra para Pollos Anny

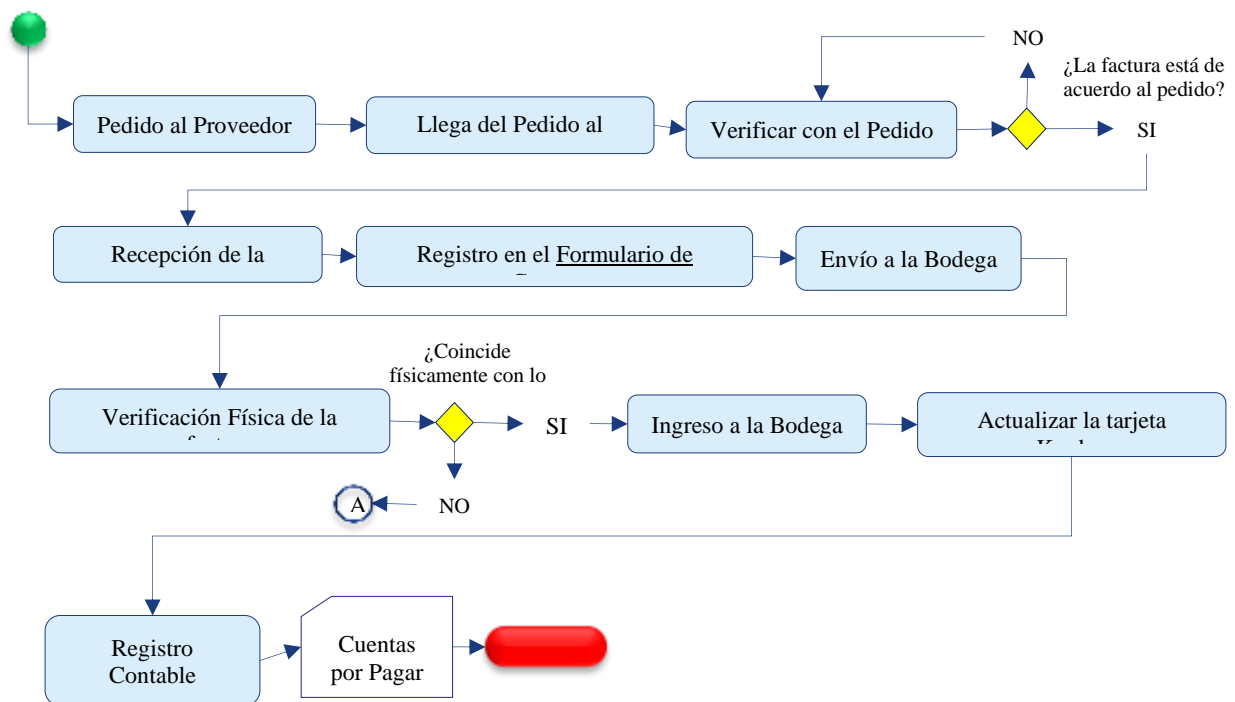

Fuente: Proceso de Compras en el Asadero

Elaborado por: Kelly Sangacha

1.1. Procedimiento de Compras

- Se identifica la necesidad de que tiene el local,
- Se procede a realizar una lista para hacer el pedido
- Se decide a dónde acudir a realizar la compra,
- Si es a crédito se hace la entrega en el local,
- Dependiendo del disponible financiero de la semana, se acude a las bodegas.
- Generalmente se compra en efectivo, con el dinero de las ventas
- Todas las compras de pollo blanco vacío para los pollos asados se compran vía pedido a Pronaca, con un crédito de ocho días calendario.

2. Formulario Contable propuesto para las Compras

A continuación, se propone el siguiente formulario contable en el que se detallan las compras en el que adicionalmente se verificarán, los datos como la autorización del SRI, para la facturación el secuencial numérico, con lo que se facilita, la emisión del reporte de cuentas por pagar según el proveedor.

Imagen 7

Formulario Propuesto para el Ingreso de Compras Diarias



Formulario de Ingreso de Compras

Fecha: Ho

Nombre del Proveedor: Nuevo Registro

No. de Comprobante:

RUC: Modificar Registro

Cantidad	Producto	Unidad de Medida	Precio	Sub-Total	Descuento %	Descuento	IVA	Sub-Total II	Total
5	Doble Anuello	Libras	1.36	6.80	25%			5.10	6.78
5	Meridena	Libras	0.500	2.50				2.50	2.50
									0

Sub-Total de la Factura: 9.30

Sub-Total Tarifa 0%: -

Sub-Total Tarifa 12%: -

Total IVA: -

Total de la Factura: 9.30

Forma de Pago: transferencia

Eliminar Ultima
Grabar

Elaborado por: Kelly Sangacha

1. Salida y reporte del Proceso de ingreso de Compras

A continuación, luego del ingreso diario de las compras se determina el siguiente reporte

a) Reporte de Compras por Proveedor y Formas de Pago

Tabla 29.

Reporte de Compras para el Asadero de Pollos Anny



Reporte de Compras por Proveedor y Formas de Pago

Fecha:	Nombre del Proveedor:	No. de Factura:	RUC:	Sub-Total de la Factura:	Sub-Total Tarifa 12%:	Total IVA:	Total de la Factura:	Forma de Pago:
lunes, 31 de octubre de 2022	Tienda la dolorosa	000-000-710	060369959600 1	9.30	-	-	-	Transferencia
domingo, 30 de octubre de 2022	Tienda la dolorosa	000-000-710	060369959600 1	9.30	-	-	-	Transferencia
sábado, 29 de octubre de 2022	Tienda la dolorosa	000-000-690	060369959600 1	9.30	-	-	-	Al Contado
viernes, 28 de octubre de 2022	Gas electrodoméstico	000-000-495	060369959600 1	26.00	-	-	-	Al Contado
viernes, 28 de octubre de 2022	Tienda la dolorosa	000-000-640	060369959600 1	9.30	-	-	-	Al Contado
jueves, 27 de octubre de 2022	Tienda la dolorosa	000-000-640	060369959600 1	9.30	-	-	-	Al Contado
miércoles, 26 de octubre de 2022	Mercado mayorista	002-145-004413921	060369959600 1	136.00	-	-	-	Al Contado

miércoles, 26 de octubre de 2022	Pronaca	002-145-004413921	060369959600 1	2,074.00	-	-	-	Transferencia
miércoles, 26 de octubre de 2022	Tienda la dolorosa	000-000-600	060369959600 1	9.00	-	-	-	Al Contado
martes, 25 de octubre de 2022	Tienda la dolorosa	000-000-600	060369959600 1	9.00	-	-	-	Al Contado
lunes, 24 de octubre de 2022	Bodega Carlos	141-020-000355604	060369959600 1	137.00	-	-	-	Al Contado
lunes, 24 de octubre de 2022	Gas electrodoméstico	000-000-400	060369959600 1	26.00	-	-	-	Al Contado
lunes, 24 de octubre de 2022	Tienda la dolorosa	000-000-543	060369959600 1	9.00	-	-	-	Al Contado
domingo, 23 de octubre de 2022	Tienda la dolorosa	000-000-543	060369959600 1	9.00	-	-	-	Al Contado
sábado, 22 de octubre de 2022	Tienda la dolorosa	000-000-543	060369959600 1	9.00	-	-	-	Al Contado
viernes, 21 de octubre de 2022	ABC Bebidas	141-020-000355604	060369959600 1	73.20	-	-	-	Al Contado
viernes, 21 de octubre de 2022	Gas electrodoméstico	000-000-385	060369959600 1	26.00	-	-	-	Al Contado
viernes, 21 de octubre de 2022	Tienda la dolorosa	000-000-540	060369959600 1	9.00	-	-	-	Al Contado
jueves, 20 de octubre de 2022	Mercado mayorista	000-000-00102	060369959600 1	130.00	-	-	-	Al Contado
miércoles, 19 de octubre de 2022	Pronaca	002-145-004404255	060369959600 1	1,884.00	-	-	-	Al Contado
miércoles, 19 de octubre de 2022	Tienda la dolorosa	000-000-500	060369959600 1	9.00	-	-	-	Al Contado
martes, 18 de octubre de 2022	Gas electrodoméstico	000-000-345	060369959600 1	26.00	-	-	-	Al Contado
lunes, 17 de octubre de 2022	Tienda la dolorosa	000-000-485	060369959600 1	9.00	-	-	-	Al Contado
lunes, 17 de octubre de 2022	ABC Bebidas	141-020-000340410	060369959600 1	67.20	-	-	-	Al Contado
lunes, 17 de octubre de 2022	ABC Bebidas	141-020-000340410	060369959600 1	67.20	-	-	-	Al Contado
lunes, 17 de octubre de 2022	Tienda la dolorosa	000-000-405	060369959600 1	9.00	-	-	-	Al Contado
domingo, 16 de octubre de 2022	Tienda la dolorosa	000-000-405	060369959600 1	9.00	-	-	-	Al Contado

sábado, 15 de octubre de 2022	Tienda la dolorosa	000-000-405	060369959600 1	9.00	-	-	-	Al Contado
viernes, 14 de octubre de 2022	Gas electrodoméstico	000-00-305	060369959600 1	26.00	-	-	-	Al Contado
viernes, 14 de octubre de 2022	Servipagos	000-100-450	060369959600 1	150.00	-	-	-	Al Contado
viernes, 14 de octubre de 2022	Tienda la dolorosa	000-000-480	060369959600 1	9.00	-	-	-	Al Contado
jueves, 13 de octubre de 2022	Tienda la dolorosa	000-000-430	060369959600 1	9.00	-	-	-	Al Contado
jueves, 13 de octubre de 2022	Proseral s.a.	001-002-000002030	060369959600 1	765.66	765.66	91.88	857.54	Transferencia
miércoles, 12 de octubre de 2022	Pronaca	002-145-004394707	060369959600 1	2,072.04	187.93	22.55	210.48	Transferencia
miércoles, 12 de octubre de 2022	Gas electrodoméstico	000-00-205	060369959600 1	26.00	-	-	-	Al Contado
miércoles, 12 de octubre de 2022	Mercado mayorista	000-000-101	060369959600 1	100.00	-	-	-	Al Contado
miércoles, 12 de octubre de 2022	Tienda la dolorosa	000-000-395	060369959600 1	9.00	-	-	-	Al Contado
martes, 11 de octubre de 2022	Tienda la dolorosa	000-000-345	060369959600 1	9.00	-	-	-	Al Contado
lunes, 10 de octubre de 2022	Don diego	001-901-000131022	060369959600 1	404.40	-	-	-	Al Contado
lunes, 10 de octubre de 2022	Tienda la dolorosa	000-000-305	060369959600 1	9.00	-	-	-	Al Contado
domingo, 9 de octubre de 2022	Tienda la dolorosa	000-000-305	060369959600 1	9.00	-	-	-	Al Contado
domingo, 9 de octubre de 2022	Gas electrodoméstico	000-000-145	060369959600 1	16.25	-	-	-	Al Contado
sábado, 8 de octubre de 2022	ABC Bebidas	141-020-000355604	060369959600 1	147.00	-	-	-	Al Contado
sábado, 8 de octubre de 2022	Tienda la dolorosa	000-000-200	060369959600 1	9.00	-	-	-	Al Contado
viernes, 7 de octubre de 2022	Tienda la dolorosa	000-000-200	060369959600 1	9.00	-	-	-	Al Contado
jueves, 6 de octubre de 2022	Tienda la dolorosa	000-000-0190	060369959600 1	9.00	-	-	-	Al Contado
jueves, 6 de octubre de 2022	Gas electrodoméstico	000-000-280	060369959600 1	13.00	-	-	-	Al Contado

jueves, 6 de octubre de 2022	Mercado mayorista	000-000-100	060369959600 1	100.00	-	-	-	Al Contado
miércoles, 5 de octubre de 2022	Pronaca	002-145-004385596	060369959600 1	1,891.50	-	-	-	Transferencia
miércoles, 5 de octubre de 2022	Tienda la dolorosa	000-000-220	060369959600 1	9.00	-	-	-	Al Contado
martes, 4 de octubre de 2022	Tienda la dolorosa	000-000-220	060369959600 1	9.00	-	-	-	Al Contado
lunes, 3 de octubre de 2022	Gas electrodoméstico	0	060369959600 1	16.25	-	-	-	Al Contado
lunes, 3 de octubre de 2022	Tienda la dolorosa	000-000-120	060369959600 1	9.00	-	-	-	Al Contado
lunes, 3 de octubre de 2022	Bodega universal	000-0042-586	060369959600 1	137.38	-	-	-	Al Contado
domingo, 2 de octubre de 2022	Tienda la dolorosa	0	060369959600 1	9.00	-	-	-	Al Contado
sábado, 1 de octubre de 2022	Gas electrodoméstico	0	060369959600 1	26.00	-	-	-	Al Contado
sábado, 1 de octubre de 2022	Tienda la dolorosa	000-000-0156	060369959600 1	9.00	-	-	-	Al Contado
Totales:				10.835.58	953.59	252.02	11.322.60	

Fuente: Asadero de Pollos Anny

Elaborado por: Kelly Sangacha

b) Reporte de Compras por producto y unidades de medida

Tabla 30

Reporte de Compras en Detalle por Producto



Reporte de Compras por Producto y Unidades de Medida

Cantidad	Producto	Unidad de Medida	Precio	Sub-Total	Descuento %	IVA	Sub-Total BI	Total	Fecha
5	Pollo Amarillo	Libras	1.36	6.80	25%		6.78	6.78	lunes, 31 de octubre de 2022
5	Menudencia	Libras	0.500	2.50			2.50	2.50	lunes, 31 de octubre de 2022
5	Pollo Amarillo	Libras	1.36	6.80	25%		6.78	6.78	domingo, 30 de octubre de 2022
5	Menudencia	Libras	0.500	2.50			2.50	2.50	domingo, 30 de octubre de 2022
5	Pollo Amarillo	Libras	1.36	6.80	25%		6.78	6.78	sábado, 29 de octubre de 2022
5	Menudencia	Libras	0.500	2.50			2.50	2.50	sábado, 29 de octubre de 2022
8	Gas-Tanque	Unidad	3.25	26.00	25%		25.94	25.94	viernes, 28 de octubre de 2022
5	Pollo Amarillo	Libras	1.36	6.80	25%		6.78	6.78	viernes, 28 de octubre de 2022
5	Menudencia	Libras	0.500	2.50			2.50	2.50	viernes, 28 de octubre de 2022
5	Pollo Amarillo	Libras	1.36	6.80	25%		6.78	6.78	jueves, 27 de octubre de 2022
5	Menudencia	Libras	0.500	2.50			2.50	2.50	jueves, 27 de octubre de 2022
100	Vegetales	Libras	1.36	136.00	25%		135.66	135.66	miércoles, 26 de octubre de 2022
400	Pollo Vacío	Unidad	4.75	1,900.00	25%		1,895.25	1,895.25	miércoles, 26 de octubre de 2022
6	Mayonesa	Cajitas	29.000	174.00			174.00	174.00	miércoles, 26 de octubre de 2022
5	Pollo Amarillo	Libras	1.10	5.50	25%		5.49	5.49	miércoles, 26 de octubre de 2022
5	Menudencia	Libras	0.700	3.50			3.50	3.50	miércoles, 26 de octubre de 2022

5	Pollo Amarillo	Libras	1.10	5.50	25%		5.49	5.49	martes, 25 de octubre de 2022
5	Menudencia	Libras	0.700	3.50			3.50	3.50	martes, 25 de octubre de 2022
16	Salsa de Tomate	Unidad	3.25	52.00	25%		51.87	51.87	lunes, 24 de octubre de 2022
4	Magui	Unidad	10.000	40.00			40.00	40.00	lunes, 24 de octubre de 2022
1	Arroz	Quintal	45.000	45.00			45.00	45.00	lunes, 24 de octubre de 2022
8	Gas-Tanque	Unidad	3.25	26.00	25%		25.94	25.94	lunes, 24 de octubre de 2022
5	Pollo Amarillo	Libras	1.10	5.50	25%		5.49	5.49	lunes, 24 de octubre de 2022
5	Menudencia	Libras	0.700	3.50			3.50	3.50	lunes, 24 de octubre de 2022
5	Pollo Amarillo	Libras	1.10	5.50	25%		5.49	5.49	domingo, 23 de octubre de 2022
5	Menudencia	Libras	0.700	3.50			3.50	3.50	domingo, 23 de octubre de 2022
5	Pollo Amarillo	Libras	1.10	5.50	25%		5.49	5.49	sábado, 22 de octubre de 2022
5	Menudencia	Libras	0.700	3.50			3.50	3.50	sábado, 22 de octubre de 2022
240	Colas personales	Unidad	0.20	48.00	25%		47.88	47.88	viernes, 21 de octubre de 2022
72	colas medianas	Unidad	0.350	25.20			25.20	25.20	viernes, 21 de octubre de 2022
8	Gas-Tanque	Unidad	3.25	26.00	25%		25.94	25.94	viernes, 21 de octubre de 2022
5	Pollo Amarillo	Libras	1.10	5.50	25%		5.49	5.49	viernes, 21 de octubre de 2022
5	Menudencia	Libras	0.700	3.50			3.50	3.50	viernes, 21 de octubre de 2022
100	Vegetales	Libras	1.30	130.00	25%		129.68	129.68	jueves, 20 de octubre de 2022
400	Pollo Blanco Vacío	Unidad	4.71	1,884.00	25%		1,879.29	1,879.29	miércoles, 19 de octubre de 2022
5	Pollo Amarillo	Libras	1.10	5.50			5.50	5.50	miércoles, 19 de octubre de 2022
5	Menudencia	Libras	0.700	3.50			3.50	3.50	miércoles, 19 de octubre de 2022
8	Gas-Tanque	Unidad	3.25	26.00			26.00	26.00	martes, 18 de octubre de 2022
5	Pollo Amarillo	Libras	1.10	5.50			5.50	5.50	lunes, 17 de octubre de 2022
5	Menudencia	Libras	0.700	3.50			3.50	3.50	lunes, 17 de octubre de 2022
24	bebida de 1 lt .	Unidad	1.00	24.00			23.75	23.75	lunes, 17 de octubre de 2022
48	aguas pequeñas Fuztea pequeño	Unidad	0.350	16.80			16.74	16.74	lunes, 17 de octubre de 2022
48	colas medianas	Unidad	0.350	16.80			16.74	16.74	lunes, 17 de octubre de 2022
48	Colas personales	Unidad	0.200	9.60			9.55	9.55	lunes, 17 de octubre de 2022
24	Bebida de 1 lt	Unidad	1.00	24.00			24.00	24.00	lunes, 17 de octubre de 2022
48	aguas pequeñas Fuztea pequeño	Unidad	0.350	16.80			16.80	16.80	lunes, 17 de octubre de 2022
48	colas mediana	Unidad	0.350	16.80			16.80	16.80	lunes, 17 de octubre de 2022
48	Colas personales	Unidad	0.200	9.60			9.60	9.60	lunes, 17 de octubre de 2022
5	Pollo Amarillo	Libras	1.10	5.50			5.50	5.50	lunes, 17 de octubre de 2022
5	Menudencia	Libras	0.700	3.50			3.50	3.50	lunes, 17 de octubre de 2022
5	Pollo Amarillo	Libras	1.10	5.50			5.50	5.50	domingo, 16 de octubre de 2022
5	Menudencia	Libras	0.700	3.50			3.50	3.50	domingo, 16 de octubre de 2022
5	Pollo Amarillo	Libras	1.10	5.50			5.50	5.50	sábado, 15 de octubre de 2022
5	Menudencia	Libras	0.700	3.50			3.50	3.50	sábado, 15 de octubre de 2022
8	Gas-Tanque	Unidad	3.25	26.00			26.00	26.00	viernes, 14 de octubre de 2022

1	Agua	Servicio	30.00	30.00			30.00	30.00	viernes, 14 de octubre de 2022
1	Teléfono	Servicio	20.000	20.00			20.00	20.00	viernes, 14 de octubre de 2022
1	Luz	Servicio	60.000	60.00			60.00	60.00	viernes, 14 de octubre de 2022
1	Internet	Servicio	40.000	40.00			40.00	40.00	viernes, 14 de octubre de 2022
5	Pollo Amarillo	Libras	1.10	5.50			5.50	5.50	viernes, 14 de octubre de 2022
5	Menudencia	Libras	0.700	3.50			3.50	3.50	viernes, 14 de octubre de 2022
5	Pollo Amarillo	Libras	1.10	5.50			5.50	5.50	jueves, 13 de octubre de 2022
5	Menudencia	Libras	0.700	3.50			3.50	3.50	jueves, 13 de octubre de 2022
6	Condimento	Cajas	127.61	765.66			765.66	765.66	jueves, 13 de octubre de 2022
400	Pollo Vacío	Unidad	4.71	1,884.00	25%		1,879.29	1,879.29	miércoles, 12 de octubre de 2022
6	Mayonesa	Cajas	31.340	188.04	6%		187.93	187.93	miércoles, 12 de octubre de 2022
100	Vegetales	Unidad	1.05	105.00			105.00	105.00	miércoles, 12 de octubre de 2022
8	Gas-Tanque	Unidad	3.25	26.00			26.00	26.00	miércoles, 12 de octubre de 2022
5	Pollo Amarillo	Libras	1.10	5.50			5.50	5.50	miércoles, 12 de octubre de 2022
5	Menudencia	Libras	0.700	3.50			3.50	3.50	miércoles, 12 de octubre de 2022
5	Pollo Amarillo	Libras	1.10	5.50			5.50	5.50	martes, 11 de octubre de 2022
5	Menudencia	Libras	0.700	3.50			3.50	3.50	martes, 11 de octubre de 2022
16	Salsa de Tomate	Cajitas	2.800	44.80			44.80	44.80	lunes, 10 de octubre de 2022
1	Arroz	Quintal	46.000	46.00			46.00	46.00	lunes, 10 de octubre de 2022
16	Sal	Unidad	0.850	13.60			13.60	13.60	lunes, 10 de octubre de 2022
3	Aceite Sabrofrito	Unidad	48.000	144.00			144.00	144.00	lunes, 10 de octubre de 2022
2	Aceite Cosinero	Unidad	49	98			98	98	lunes, 10 de octubre de 2022
4	Magui	Unidad	10.000	40.00			40.00	40.00	lunes, 10 de octubre de 2022
4	Achiote	Unidad	4.500	18.00			18.00	18.00	lunes, 10 de octubre de 2022
5	Pollo Amarillo	Libras	1.10	5.50			5.50	5.50	lunes, 10 de octubre de 2022
5	Menudencia	Libras	0.700	3.50			3.50	3.50	lunes, 10 de octubre de 2022
5	Pollo Amarillo	Libras	1.10	5.50			5.50	5.50	domingo, 9 de octubre de 2022
5	Menudencia	Libras	0.700	3.50			3.50	3.50	domingo, 9 de octubre de 2022
5	Gas-Tanque	Unidad	3.25	16.25			16.25	16.25	domingo, 9 de octubre de 2022
12	bebidas personales Gaseosas.	Unidad	6.000	72.00			72.00	72.00	sábado, 8 de octubre de 2022
25	bebidas personales Fuztea	Unidad	0.300	7.50			7.50	7.50	sábado, 8 de octubre de 2022
30	bebidas de 1 Litro Coca	Unidad	1.250	37.50			37.50	37.50	sábado, 8 de octubre de 2022
30	Bebida 1 litro sabores	Unidad	1.000	30.00			30.00	30.00	sábado, 8 de octubre de 2022
5	Pollo Amarillo	Libras	1.10	5.50			5.50	5.50	sábado, 8 de octubre de 2022
5	Menudencia	Libras	0.700	3.50			3.50	3.50	sábado, 8 de octubre de 2022
5	Pollo Amarillo	Libras	1.10	5.50			5.50	5.50	viernes, 7 de octubre de 2022
5	Menudencia	Libras	0.700	3.50			3.50	3.50	viernes, 7 de octubre de 2022
5	Pollo Amarillo	Libras	1.10	5.50			5.50	5.50	jueves, 6 de octubre de 2022
5	Menudencia	Libras	0.700	3.50			3.50	3.50	jueves, 6 de octubre de 2022

4	Gas-Tanque	Unidad	3.25	13.00			13.00	13.00	jueves, 6 de octubre de 2022	
100	Vegetales	Libras	1.00	100.00			100.00	100.00	jueves, 6 de octubre de 2022	
400	Pollo Blanco Vacío	Unidad	4.720	1,888.00			1,888.00	1,888.00	miércoles, 5 de octubre de 2022	
5	Pollo Amarillo	Libras	1.10	5.50			5.50	5.50	miércoles, 5 de octubre de 2022	
5	Menudencia	Libras	0.700	3.50			3.50	3.50	miércoles, 5 de octubre de 2022	
5	Pollo Amarillo	Libras	1.10	5.50			5.50	5.50	martes, 4 de octubre de 2022	
5	Menudencia	Libras	0.700	3.50			3.50	3.50	martes, 4 de octubre de 2022	
5	Gas-Tanque	Unidad	3.25	16.25			16.25	16.25	lunes, 3 de octubre de 2022	
5	Pollo Amarillo	Libras	1.10	5.50			5.50	5.50	lunes, 3 de octubre de 2022	
5	Menudencia	Libras	0.700	3.50			3.50	3.50	lunes, 3 de octubre de 2022	
4	Magui	Cajas	8.00	32.00			32.00	32.00	lunes, 3 de octubre de 2022	
25	Lenteja	Libras	0.900	22.50			22.50	22.50	lunes, 3 de octubre de 2022	
6	Sal	Unidad	0.800	4.80			4.80	4.80	lunes, 3 de octubre de 2022	
100	Arroz	Libras	0.450	45.00			45.00	45.00	lunes, 3 de octubre de 2022	
2	Lavaplatos	Unidad	3.5	7			7	7	lunes, 3 de octubre de 2022	
16	Salsa de Tomate	Unidad	1.630	26.08			26.08	26.08	lunes, 3 de octubre de 2022	
5	Pollo Amarillo	Libras	1.10	5.50			5.50	5.50	domingo, 2 de octubre de 2022	
5	Menudencia	Libras	0.700	3.50			3.50	3.50	domingo, 2 de octubre de 2022	
8	Gas-Tanque	Unidad	3.25	26.00			26.00	26.00	sábado, 1 de octubre de 2022	
5	Pollo Amarillo	Libras	1.10	5.50			5.50	5.50	sábado, 1 de octubre de 2022	
5	Menudencia	Libras	0.700	3.50			3.50	3.50	sábado, 1 de octubre de 2022	
Totales:							252.0 2	11.70.57	11.322.60	

Fuente: Asadero de Pollos Anny

Elaborado por: Kelly Sangacha

5.3.2.4. Proceso de Producción

En esta combinación y acoplamiento, de operaciones necesarias, para producir los pollos asados que consiste en la adquisición de los pollos vacíos crudos, prepararlos con el aliño para más tarde ser colocados en las brasas.

1. Actividades del Proceso de Producción: Las actividades del proceso de producción en el Asadero de Pollos Anny se encuentran detalladas de la siguiente manera:

- a. Mise en Place o Picar.** – Esta es la primera que se realiza en la mañana al ingresar al local por parte de los empleados de producción, que consiste en cortar los vegetales ya sea para ensaladas como para condimentar las menestras o preparar el aliño de los pollos, o se pican las menudencias y le pollo para la preparación del consomé como parte del plato genérico del pollo asado.

Imagen 8

Proceso de Mise en Place del Asadero



Fuente: Fotografía tomada en la cocina del Asadero de Pollos Anny
Elaborado por: Kelly Sangacha

Imagen 9

Proceso de corte de vegetales



Fuente: Fotografía tomada en la cocina caliente del Asadero de Pollos Anny
Elaborado por: Kelly Sangacha

Imagen 10

Proceso de pelar y Freir papas



Fuente: Fotografía tomada en la bodega y freidora y del Asadero de Pollos Anny
Elaborado por: Kelly Sangacha

- b. La Cocción.** – Este proceso está designado para productos como el arroz o las menestras, que sólo se someten a este primer proceso, y que consiste en poner en cocción ya sea en agua o en aceite condimentado con vegetales materiales crudos como el arroz, el fréjol seco o las lentejas secas.

Imagen 11

Proceso de Cocción



Fuente: Fotografía tomada en la cocina caliente del Asadero

Elaborado por: Kelly Sangacha

- c. El Adobo:** Consiste en condimentar con aliño (compuesto de cebolla, ajos, sal, pimienta, comino entre otros), los pollos crudos y vacíos, esto quiere decir sin menudencia en su interior.

Imagen 12

Proceso de Adobo



Nota: Fotografía tomada en el Asadero de Pollos Anny

- d. **Macerar:** Al mantener sumergidos los pollos crudos en el líquido del aliño a temperatura ambiente, la carne del pollo, se ablanda y adquiere un buen sabor.

Imagen 13

Proceso de Macerar



Fuente: Fotografía tomada al momento de aliñar el pollo
Elaborado por: Kelly Sangacha

- e. **Proceso de Asado:** Técnica de cocción, que consiste en poner los pollos en las brasas del Asadero

Imagen 14

Proceso de Asado de Pollos



Fuente: Fotografía tomada en el Horno del Asadero Pollos Anny
Elaborado por: Kelly Sangacha

Imagen 15

Proceso de Corte de Pollos en el Asadero



Fuente: Fotografía tomada en el Horno del Asadero Pollos Anny
Elaborado por: Kelly Sangacha

Estas actividades son a su vez fases del proceso de producción de los pollos asados.

2. Flujograma del Proceso

Se diseña el siguiente flujo del proceso de producción para el Asadero de Pollos Anny.

Figura 15

Flujograma del Proceso de Producción para el Asadero de Pollos Anny

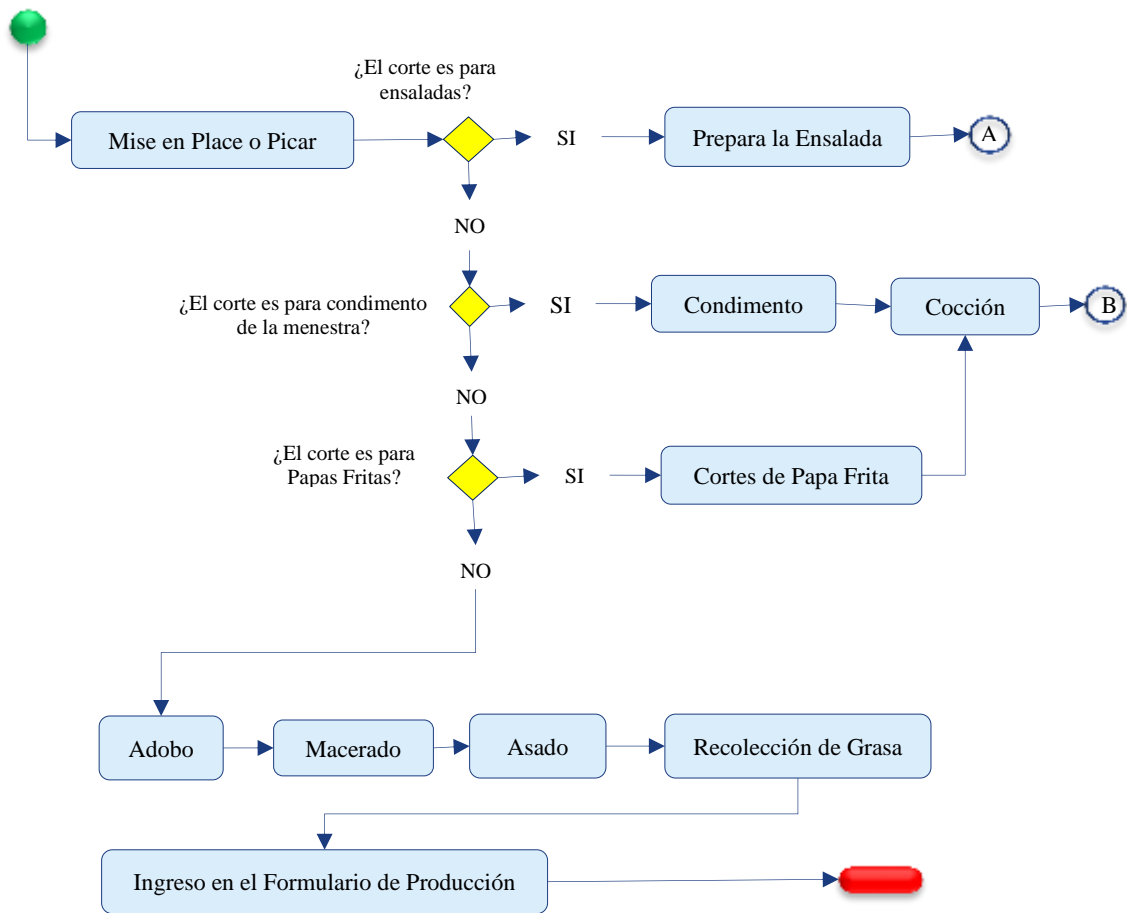

Fuente : Características del proceso de Producción del Asadero de Pollos Anny

Elaborado por : Kelly Sangacha

3. Formulario Contable Propuesto

De acuerdo con lo informado por parte del Gerente, del Asadero de Pollos Anny, se ha diseñado el siguiente formulario de ingreso de la producción diaria:

Imagen 16

Formulario de ingreso de información del Proceso de producción



The form is titled "Formulario de Ingreso de Productos a la Producción" and features a cartoon chicken logo. It contains the following fields and buttons:

O.Producción No.	<input type="text" value="315"/>	<input type="button" value="Nueva OP"/>
Materia Prima	<input type="text" value="Papas"/>	
Proceso	<input type="text" value="Picar"/>	Producto Terminado <input type="text" value="Fritos"/>
Cantidad	<input type="text" value="2.00"/>	Unidad de Medida <input type="text" value="quintales"/>
Costo \$	<input type="text" value="23.00"/>	Subtotal <input type="text" value="46.00"/>
Fecha	<input type="text" value="31/10/2022"/>	<input type="button" value="Hoy"/>

Buttons at the bottom:

Elaborado por: Kelly Sangacha

4. Reportes del Proceso

Con el ingreso de la información en el formulario propuesto expondría información sobre el consumo de materiales directos e indirectos que participan en la producción, y se establecería el siguiente reporte del proceso:

Tabla 31*Reporte del Proceso Productivo*

No. Registro	Materia Prima	Proceso	Cantidad	Costo \$	Producto Terminado	Unidad de Medida	Sub Total	Fecha
31.5	Papas	Picar	2.00	23.00	Fritos	quintales	46.00	lunes, 31 de octubre de 2022
31.4	Pollo Condimentado	Asar	45.00	5.24	Asado	unidades	235.80	lunes, 31 de octubre de 2022
31.3	Mayonesa	licuado	0.50	3.00	Mayonesa terminada	libras	1.50	lunes, 31 de octubre de 2022
31.2	Vegetales	Picar	1.00	12.50	Ensalada	libras	12.50	lunes, 31 de octubre de 2022
31.1	Menudencia	Picar	5.00	0.50	Consomé	libras	2.50	lunes, 31 de octubre de 2022
31	Arroz	Cocción	13.02	0.45	Arroz Cocido	libras	5.86	lunes, 31 de octubre de 2022
30.6	Papas	Picar	4.00	23.00	Fritos	quintales	92.00	domingo, 30 de octubre de 2022
30.5	Pollo Condimentado	Asar	85.00	5.24	Asado	unidades	445.40	domingo, 30 de octubre de 2022
30.4	Mayonesa	licuado	0.50	3.00	Mayonesa terminada	libras	1.50	domingo, 30 de octubre de 2022
30.3	Vegetales	Picar	1.00	12.50	Ensalada	libras	12.50	domingo, 30 de octubre de 2022
30.2	Menudencia	Picar	5.00	0.50	Consomé	libras	2.50	domingo, 30 de octubre de 2022
30.1	Lenteja	Cocción	11.00	0.90	Menestra	libras	9.90	domingo, 30 de octubre de 2022
30	Arroz	Cocción	13.02	0.45	Arroz Cocido	libras	5.86	domingo, 30 de octubre de 2022
29.5	Papas	Picar	4.00	23.00	Fritos	quintales	92.00	sábado, 29 de octubre de 2022
29.4	Pollo Condimentado	Asar	45.00	5.24	Asado	unidades	235.80	sábado, 29 de octubre de 2022
29.3	Mayonesa	licuado	0.50	3.00	Mayonesa terminada	libras	1.50	sábado, 29 de octubre de 2022
29.2	Vegetales	Picar	1.00	12.50	Ensalada	libras	12.50	sábado, 29 de octubre de 2022
29.1	Menudencia	Picar	5.00	0.50	Consomé	libras	2.50	sábado, 29 de octubre de 2022
29	Arroz	Cocción	13.02	0.45	Arroz Cocido	libras	5.86	sábado, 29 de octubre de 2022
28.6	Papas	Picar	2.00	23.00	Fritos	quintales	46.00	viernes, 28 de octubre de 2022
28.5	Pollo Condimentado	Asar	45.00	5.24	Asado	unidades	235.80	viernes, 28 de octubre de 2022
28.4	Mayonesa	licuado	0.50	3.00	Mayonesa terminada	libras	1.50	viernes, 28 de octubre de 2022
28.3	Vegetales	Picar	1.00	12.50	Ensalada	libras	12.50	viernes, 28 de octubre de 2022
28.2	Menudencia	Picar	5.00	0.50	Consomé	libras	2.50	viernes, 28 de octubre de 2022
28.1	Lenteja	Cocción	11.00	0.90	Menestra	libras	9.90	viernes, 28 de octubre de 2022
28	Arroz	Cocción	13.02	0.45	Arroz Cocido	libras	5.86	viernes, 28 de octubre de 2022
28	Arroz	Cocción	13.02	0.45	Arroz Cocido	libras	5.86	jueves, 27 de octubre de 2022
27.5	Papas	Picar	3.00	23.00	Fritos	Quintales	69.00	jueves, 27 de octubre de 2022
27.4	Pollo blanco Vacío	Aliño	400.00	4.73	Condimentado	unidades	1,892.00	jueves, 27 de octubre de 2022

27.3	Mayonesa	licuado	0.50	3.00	Mayonesa terminada	libras	1.50	jueves, 27 de octubre de 2022
27.2	Vegetales	Picar	1.00	12.50	Ensalada	libras	12.50	jueves, 27 de octubre de 2022
27.1	Menudencia	Picar	5.00	0.50	Consomé	libras	2.50	jueves, 27 de octubre de 2022
27	Arroz	Cocción	13.02	0.45	Arroz Cocido	libras	5.86	jueves, 27 de octubre de 2022
26.6	Papas	Picar	2.00	23.00	Fritos	quintales	46.00	miércoles, 26 de octubre de 2022
26.5	Pollo Condimentado	Asar	45.00	5.24	Asado	unidades	235.80	miércoles, 26 de octubre de 2022
26.4	Mayonesa	licuado	0.50	3.00	Mayonesa terminada	libras	1.50	miércoles, 26 de octubre de 2022
26.3	Vegetales	Picar	1.00	12.50	Ensalada	libras	12.50	miércoles, 26 de octubre de 2022
26.2	Menudencia	Picar	5.00	0.50	Consomé	libras	2.50	miércoles, 26 de octubre de 2022
26.1	Lenteja	Cocción	11.00	0.90	Menestra	libras	9.90	miércoles, 26 de octubre de 2022
26	Arroz	Cocción	13.02	0.45	Arroz Cocido	libras	5.86	miércoles, 26 de octubre de 2022
25.4	Papas	Picar	2.00	23.00	Fritos	quintales	46.00	martes, 25 de octubre de 2022
25.3	Pollo Condimentado	Asar	45.00	5.24	Asado	unidad	235.80	martes, 25 de octubre de 2022
25.2	Mayonesa	licuado	0.50	3.00	Mayonesa terminada	libras	1.50	martes, 25 de octubre de 2022
25.2	Vegetales	Picar	1.00	12.50	Ensalada	libras	12.50	martes, 25 de octubre de 2022
25.1	Menudencia	Picar	5.00	0.50	Consomé	libras	2.50	martes, 25 de octubre de 2022
25	Arroz	Cocción	13.02	0.45	Arroz Cocido	libras	5.86	martes, 25 de octubre de 2022
24.5	Papas	Picar	2.00	23.00	Fritos	quintales	46.00	lunes, 24 de octubre de 2022
24.4	Pollo Condimentado	Asar	45.00	5.24	Asado	unidades	235.80	lunes, 24 de octubre de 2022
24.3	Mayonesa	licuado	0.50	3.00	Mayonesa terminada	libras	1.50	lunes, 24 de octubre de 2022
24.2	Vegetales	Picar	1.00g	12.50	Ensalada	libras	12.50	lunes, 24 de octubre de 2022
24.1	Menudencia	Picar	5.00	0.50	Consomé	libras	2.50	lunes, 24 de octubre de 2022
24	Arroz	Cocción	13.02	0.45	Arroz Cocido	libras	5.86	lunes, 24 de octubre de 2022
23.6	Papas	Picar	4.00	23.00	Fritos	quintales	92.00	domingo, 23 de octubre de 2022
23.5	Pollo Condimentado	Asar	85.00	5.24	Asado	unidades	445.40	domingo, 23 de octubre de 2022
23.4	Mayonesa	licuado	0.50	3.00	Mayonesa terminada	libras	1.50	domingo, 23 de octubre de 2022
23.3	Vegetales	Picar	1.00	12.50	Ensalada	libras	12.50	domingo, 23 de octubre de 2022
23.2	Menudencia	Picar	5.00	0.50	Consomé	libras	2.50	domingo, 23 de octubre de 2022

23.1	Lenteja	Cocción	11.00	0.90	Menestra	libras	9.90	domingo, 23 de octubre de 2022
23	Arroz	Cocción	13.02	0.45	Arroz Cocido	libras	5.86	domingo, 23 de octubre de 2022
22.5	Papas	Picar	4.00	23.00	Fritos	Quintales	92.00	sábado, 22 de octubre de 2022
22.4	Pollo Condimentado	Asar	85.00	5.24	Asado	unidades	445.40	sábado, 22 de octubre de 2022
22.3	Mayonesa	licuado	0.50	3.00	Mayonesa terminada	libras	1.50	sábado, 22 de octubre de 2022
22.2	Vegetales	Picar	1.00	12.50	Ensalada	libras	12.50	sábado, 22 de octubre de 2022
22.1	Menudencia	Picar	5.00	0.50	Consomé	libras	2.50	sábado, 22 de octubre de 2022
22	Arroz	Cocción	13.02	0.45	Arroz Cocido	libras	5.86	sábado, 22 de octubre de 2022
21.6	Papas	Picar	2.00	23.00	Fritos	quintales	46.00	viernes, 21 de octubre de 2022
21.5	Pollo Condimentado	Asar	45.00	5.24	Asado	unidades	235.80	viernes, 21 de octubre de 2022
21.4	Mayonesa	licuado	0.50	3.00	Mayonesa terminada	libras	1.50	viernes, 21 de octubre de 2022
21.3	Vegetales	Picar	1.00	12.50	Ensalada	libras	12.50	viernes, 21 de octubre de 2022
21.2	Menudencia	Picar	5.00	0.50	Consomé	libras	2.50	viernes, 21 de octubre de 2022
21.1	Lenteja	Cocción	11.00	0.90	Menestra	libras	9.90	viernes, 21 de octubre de 2022
21	Arroz	Cocción	13.02	0.45	Arroz Cocido	libras	5.86	viernes, 21 de octubre de 2022
20.6	Papas	Picar	2.00	23.00	Fritos	quintales	46.00	jueves, 20 de octubre de 2022
20.5	Pollo blanco Vacío	Aliño	400.00	4.73	Condimentado	unidades	1,892.00	jueves, 20 de octubre de 2022
20.4	Mayonesa	licuado	0.50	3.00	Mayonesa terminada	libras	1.50	jueves, 20 de octubre de 2022
20.3	Vegetales	Picar	1.00	12.50	Ensalada	libras	12.50	jueves, 20 de octubre de 2022
20.2	Menudencia	Picar	5.00	0.50	Consomé	libras	2.50	jueves, 20 de octubre de 2022
20.1	Lenteja	Cocción	11.00	0.90	Menestra	libras	9.90	jueves, 20 de octubre de 2022
20	Arroz	Cocción	13.02	0.45	Arroz Cocido	libras	5.86	jueves, 20 de octubre de 2022
19.5	Papas	Picar	2.00	23.00	Fritos	Quintales	46.00	miércoles, 19 de octubre de 2022
19.4	Pollo Condimentado	Asar	45.00	5.24	Asado	unidades	235.80	miércoles, 19 de octubre de 2022
19.3	Mayonesa	licuado	0.50	3.00	Mayonesa terminada	libras	1.50	miércoles, 19 de octubre de 2022
19.2	Vegetales	Picar	1.00	12.50	Ensalada	libras	12.50	miércoles, 19 de octubre de 2022
19.1	Menudencia	Picar	5.00	0.50	Consomé	libras	2.50	miércoles, 19 de octubre de 2022
19	Arroz	Cocción	13.02	0.45	Arroz Cocido	libras	5.86	miércoles, 19 de octubre de 2022
18.5	Papas	Picar	2.00	23.00	Fritos	quintales	46.00	martes, 18 de octubre de 2022

18.4	Pollo Condimentado	Asar	45.00	5.24	Asado	unidades	235.80	martes, 18 de octubre de 2022
18.3	Mayonesa	licuado	0.50	3.00	Mayonesa terminada	libras	1.50	martes, 18 de octubre de 2022
18.2	Vegetales	Picar	1.00	12.50	Ensalada	libras	12.50	martes, 18 de octubre de 2022
18.1	Menudencia	Picar	5.00	0.50	Consomé	libras	2.50	martes, 18 de octubre de 2022
18	Arroz	Cocción	13.02	0.45	Arroz Cocido	libras	5.86	martes, 18 de octubre de 2022
17.6	Papas	Picar	2.00	23.00	Fritos	quintales	46.00	lunes, 17 de octubre de 2022
17.5	Pollo Condimentado	Asar	45.00	5.24	Asado	unidades	235.80	lunes, 17 de octubre de 2022
17.4	Mayonesa	licuado	0.50	3.00	Mayonesa terminada	libras	1.50	lunes, 17 de octubre de 2022
17.3	Vegetales	Picar	1.00	12.50	Ensalada	libras	12.50	lunes, 17 de octubre de 2022
17.2	Menudencia	Picar	5.00	0.50	Consomé	libras	2.50	lunes, 17 de octubre de 2022
17.1	Lenteja	Cocción	11.00	0.50	Menestra	libras	5.50	lunes, 17 de octubre de 2022
17	Arroz	Cocción	13.02	0.45	Arroz Cocido	libras	5.86	lunes, 17 de octubre de 2022
16.6	Papas	Picar	4.00	23.00	Fritos	Quintales	92.00	domingo, 16 de octubre de 2022
16.5	Pollo Condimentado	Asar	85.00	5.24	Asado	unidades	445.40	domingo, 16 de octubre de 2022
16.4	Mayonesa	licuado	0.50	3.00	Mayonesa terminada	libras	1.50	domingo, 16 de octubre de 2022
16.3	Vegetales	Picar	1.00	12.50	Ensalada	libras	12.50	domingo, 16 de octubre de 2022
16.2	Menudencia	Picar	5.00	0.50	Consomé	libras	2.50	domingo, 16 de octubre de 2022
16.1	Lenteja	Cocción	11.00	0.90	Menestra	libras	9.90	domingo, 16 de octubre de 2022
16	Arroz	Cocción	13.02	0.45	Arroz Cocido	libras	5.86	domingo, 16 de octubre de 2022
15.5	Papas	Picar	4.00	23.00	Fritos	Quintales	92.00	sábado, 15 de octubre de 2022
15.4	Pollo Condimentado	Asar	85.00	5.24	Asado	unidades	445.40	sábado, 15 de octubre de 2022
15.3	Mayonesa	licuado	0.50	3.00	Mayonesa terminada	libras	1.50	sábado, 15 de octubre de 2022
15.2	Vegetales	Picar	1.00	12.50	Ensalada	libras	12.50	sábado, 15 de octubre de 2022
15.1	Menudencia	Picar	5.00	0.50	Consomé	libras	2.50	sábado, 15 de octubre de 2022
15	Arroz	Cocción	13.02	0.45	Arroz Cocido	libras	5.86	sábado, 15 de octubre de 2022
14.5	Papas	Picar	2.00	23.00	Fritos	Quintales	46.00	viernes, 14 de octubre de 2022
14.4	Pollo Condimentado	Asar	45.00	5.24	Asado	unidades	235.80	viernes, 14 de octubre de 2022
14.3	Mayonesa	licuado	0.50	3.00	Mayonesa terminada	libras	1.50	viernes, 14 de octubre de 2022
14.2	Vegetales	Picar	1.00	12.50	Ensalada	libras	12.50	viernes, 14 de octubre de 2022
14.1	Menudencia	Picar	5.00	0.50	Consomé	libras	2.50	viernes, 14 de octubre de 2022
14	Arroz	Cocción	13.02	0.45	Arroz Cocido	libras	5.86	viernes, 14 de octubre de 2022
13.6	Papas	Picar	2.00	23.00	Fritos	quintales	46.00	jueves, 13 de octubre de 2022
13.5	Pollo blanco Vacío	Aliño	400.00	4.73	Condimentado	unidades	1,892.00	jueves, 13 de octubre de 2022
13.4	Mayonesa	licuado	0.50	3.00	Mayonesa terminada	libras	1.50	jueves, 13 de octubre de 2022
13.3	Vegetales	Picar	1.00	12.50	Ensalada	libras	12.50	jueves, 13 de octubre de 2022

13.2	Menudencia	Picar	5.00	0.50	Consomé	Libras	2.50	jueves, 13 de octubre de 2022
13.1	Lenteja	Cocción	11.00	0.90	Menestra	Libras	9.90	jueves, 13 de octubre de 2022
13	Arroz	Cocción	13.02	0.45	Arroz Cocido	Libras	5.86	jueves, 13 de octubre de 2022
12.5	Papas	Picar	2.00	23.00	Fritos	quintales	46.00	miércoles, 12 de octubre de 2022
12.4	Pollo Condimentado	Asar	45.00	5.24	Asado	unidades	235.80	miércoles, 12 de octubre de 2022
12.3	Mayonesa	licuado	0.50	3.00	Mayonesa terminada	libras	1.50	miércoles, 12 de octubre de 2022
12.2	Vegetales	Picar	1.00	12.50	Ensalada	libras	12.50	miércoles, 12 de octubre de 2022
12.1	Menudencia	Picar	5.00	0.50	Consomé	libras	2.50	miércoles, 12 de octubre de 2022
12	Arroz	Cocción	13.02	0.45	Arroz Cocido	libras	5.86	miércoles, 12 de octubre de 2022
11.5	Papas	Picar	2.00	23.00	Fritos	Quintales	46.00	martes, 11 de octubre de 2022
11.4	Pollo Condimentado	Asar	45.00	5.24	Asado	unidades	235.80	martes, 11 de octubre de 2022
11.3	Mayonesa	licuado	0.50	3.00	Mayonesa terminada	libras	1.50	martes, 11 de octubre de 2022
11.2	Vegetales	Picar	1.00	12.50	Ensalada	libras	12.50	martes, 11 de octubre de 2022
11.1	Menudencia	Picar	5.00	0.50	Consomé	libras	2.50	martes, 11 de octubre de 2022
11	Arroz	Cocción	13.02	0.45	Arroz Cocido	libras	5.86	martes, 11 de octubre de 2022
10.6	Papas	Picar	2.00	23.00	Fritos	unidades	46.00	lunes, 10 de octubre de 2022
10.5	Pollo Condimentado	Asar	45.00	5.24	Asado	Quintales	235.80	lunes, 10 de octubre de 2022
10.4	Mayonesa	licuado	0.50	3.00	Mayonesa terminada	libras	1.50	lunes, 10 de octubre de 2022
10.3	Vegetales	Picar	1.00	12.50	Ensalada	libras	12.50	lunes, 10 de octubre de 2022
10.2	Menudencia	Picar	5.00	0.50	Consomé	libras	2.50	lunes, 10 de octubre de 2022
10.1	Lenteja	Cocción	11.00	0.90	Menestra	libras	9.90	lunes, 10 de octubre de 2022
10	Arroz	Cocción	13.02	0.45	Arroz Cocido	libras	5.86	lunes, 10 de octubre de 2022
9.5	Papas	Picar	4.00	23.00	Fritos	quintales	92.00	domingo, 9 de octubre de 2022
9.4	Pollo Condimentado	Asar	80.00	5.24	Asado	unidades	419.20	domingo, 9 de octubre de 2022
9.3	Mayonesa	licuado	0.50	3.00	Mayonesa terminada	libras	1.50	domingo, 9 de octubre de 2022
9.2	Vegetales	Picar	1.00	12.50	Ensalada	Libras	12.50	domingo, 9 de octubre de 2022
9.1	Menudencia	Cocción	5.00	0.50	Consomé	Libras	2.50	domingo, 9 de octubre de 2022
9	Arroz	Cocción	13.02	0.45	Arroz Cocido	Libras	5.86	domingo, 9 de octubre de 2022
8.6	Papas	Picar	2.00	23.00	Fritos	Quintales	46.00	sábado, 8 de octubre de 2022

8.5	Pollo Condimentado	Asar	85.00	5.24	Asado	unidades	445.40	sábado, 8 de octubre de 2022
8.4	Mayonesa	licuado	0.50	3.00	Mayonesa terminada	libras	1.50	sábado, 8 de octubre de 2022
8.3	Vegetales	Picar	1.00	12.50	Ensalada	Libras	12.50	sábado, 8 de octubre de 2022
8.3	Vegetales	Picar	1.00	12.50	Ensalada	Libras	12.50	sábado, 8 de octubre de 2022
8.2	Menudencia	Cocción	5.00	0.50	Consomé	Libras	2.50	sábado, 8 de octubre de 2022
8.1	Lenteja	Cocción	11.00	0.90	Menestra	Libras	9.90	sábado, 8 de octubre de 2022
8	Arroz	Cocción	13.02	0.45	Arroz Cocido	Libras	5.86	sábado, 8 de octubre de 2022
7.5	Papas	Picar	3.00	23.00	Fritos	Quintales	69.00	viernes, 7 de octubre de 2022
7.4	Pollo Condimentado	Asar	45.00	5.24	Asado	unidades	235.80	viernes, 7 de octubre de 2022
7.3	Mayonesa	licuado	0.50	3.00	Mayonesa terminada	libras	1.50	viernes, 7 de octubre de 2022
7.2	Vegetales	Picar	1.00	12.50	Ensalada	libras	12.50	viernes, 7 de octubre de 2022
7.1	Menudencia	Cocción	5.00	0.50	Consomé	libras	2.50	viernes, 7 de octubre de 2022
7	Arroz	Cocción	13.02	0.45	Arroz Cocido	libras	5.86	viernes, 7 de octubre de 2022
6.6	Papas	Picar	2.00	23.00	Fritos	Quintales	46.00	jueves, 6 de octubre de 2022
6.5	Pollo blanco Vacío	Aliño	400.00	4.73	Condimentado	Unidad	1,892.00	jueves, 6 de octubre de 2022
6.4	Mayonesa	licuado	0.50	3.00	Mayonesa terminada	libras	1.50	jueves, 6 de octubre de 2022
6.3	Vegetales	Picar	1.00	12.50	Ensalada	Libras	12.50	jueves, 6 de octubre de 2022
6.1	Menudencia	Picar	5.00	0.50	Consomé	Libras	2.50	jueves, 6 de octubre de 2022
6	Arroz	Cocción	13.02	0.45	Arroz Cocido	Libras	5.86	jueves, 6 de octubre de 2022
5.6	Papas	Picar	2.00	23.00	Fritos	quintales	46.00	miércoles, 5 de octubre de 2022
5.5	Pollo Condimentado	Asar	45.00	5.24	Asado	unidades	235.80	miércoles, 5 de octubre de 2022
5.4	Mayonesa	licuado	0.50	3.00	Mayonesa terminada	libras	1.50	miércoles, 5 de octubre de 2022
5.3	Vegetales	Picar	1.00	12.50	Ensalada	Libras	12.50	miércoles, 5 de octubre de 2022
5.2	Menudencia	Picar	5.00	0.50	Consomé	Libras	2.50	miércoles, 5 de octubre de 2022
5.1	Lenteja	Cocción	11.00	0.90	Menestra	Libras	9.90	miércoles, 5 de octubre de 2022
5	Arroz	Cocción	13.02	0.45	Arroz Cocido	Libras	5.86	miércoles, 5 de octubre de 2022
4.5	Papas	Picar	2.00	23.00	Fritos	quintales	46.00	martes, 4 de octubre de 2022
4.4	Pollo Condimentado	Asar	45.00	5.24	Asado	unidades	235.80	martes, 4 de octubre de 2022
4.3	Mayonesa	licuado	0.50	3.00	Mayonesa terminada	libras	1.50	martes, 4 de octubre de 2022
4.2	Vegetales	Picar	1.00	12.50	Ensalada	Libras	12.50	martes, 4 de octubre de 2022
4.1	Menudencia	Picar	5.00	0.50	Consomé	Libras	2.50	martes, 4 de octubre de 2022
4	Arroz	Cocción	13.02	0.45	Arroz Cocido	Libras	5.86	martes, 4 de octubre de 2022
3.5	Papas	Picar	2.00	23.00	Fritos	quintales	46.00	lunes, 3 de octubre de 2022
3.4	Pollo Condimentado	Asar	40.00	5.24	Asado	unidades	209.60	lunes, 3 de octubre de 2022
3.3	Mayonesa	licuado	0.50	3.00	Mayonesa terminada	Libras	1.50	lunes, 3 de octubre de 2022

3.2	Vegetales	Picar	1.00	12.50	Ensalada	Libras	12.50	lunes, 3 de octubre de 2022
3.1	Menudencia	Cocción	5.00	0.50	Consomé	Libras	2.50	lunes, 3 de octubre de 2022
3	Arroz	Cocción	13.02	0.45	Arroz Cocido	Libras	5.86	lunes, 3 de octubre de 2022
2.4	Papas	Picar	4.00	23.00	Fritos	Quintales	92.00	domingo, 2 de octubre de 2022
2.3	Pollo Condimentado	Picar	85.00	5.24	Asado	unidades	445.40	domingo, 2 de octubre de 2022
2.2	Vegetales	Picar	1.00	12.50	Ensalada	Libra	12.50	domingo, 2 de octubre de 2022
2.2	Mayonesa	licuado	0.50	3.00	Mayonesa terminada	Unidad	1.50	domingo, 2 de octubre de 2022
2.1	Menudencia	Picar	5.00	0.50	Consomé	Libras	2.50	domingo, 2 de octubre de 2022
2	Arroz	Cocción	13.02	0.45	Arroz Cocido	Libras	5.86	domingo, 2 de octubre de 2022
1	Papas	Picar	4.00	23.00	Fritos	Quintales	92.00	sábado, 1 de octubre de 2022
	Pollo Condimentado	Asar	80.00	5.24	Asado	unidades	419.20	domingo, 2 de octubre de 2022
1	Pollo Condimentado	Asar	85.00	5.24	Asado	unidades	445.40	sábado, 1 de octubre de 2022

Fuente: Asadero de Pollos Anny

Elaborado por: Kelly Sangacha

5.3.3. Identificación de las Cuentas y Sistema Contable

En esta parte del proceso contable se definen tanto las cuentas contables con las que se clasificará la información contable, así como el sistema contable de control de inventarios y la determinación de los costos de producción para el Asadero de Pollos Anny.

5.3.3.1. Plan de Cuentas

Se propone como herramienta contable para el asadero, un Plan de Cuentas diseñado, a partir del Catálogo de Cuentas sugerido por la Superintendencia de Compañías, vigente a partir de 2009 (Superintendencia de Compañías, 2008). Las cuentas del catálogo de cuentas se agrupan y se totalizan como sigue:

a. Las cuentas que totalizan y forman parte del Balance de Situación

- 1 Activo
- 2 Pasivo
- 3 Patrimonio

b. Las cuentas que totalizan y forman parte del Estado de Resultados

- 4 Ingresos
- 5 Costos y Gastos

c. Descripción de las Cuentas del Catálogo Contable

Por medio de este catálogo de cuentas se asigna las cuentas, además de su nombre, un código numérico. La asignación se ha clasificado conforme a Normas Internacionales de Contabilidad NIC.

A continuación, se realiza una descripción de las cuentas de mayor uso en el asadero:

Imagen 17

Movimientos y transacciones de las cuentas del Catálogo de Cuentas

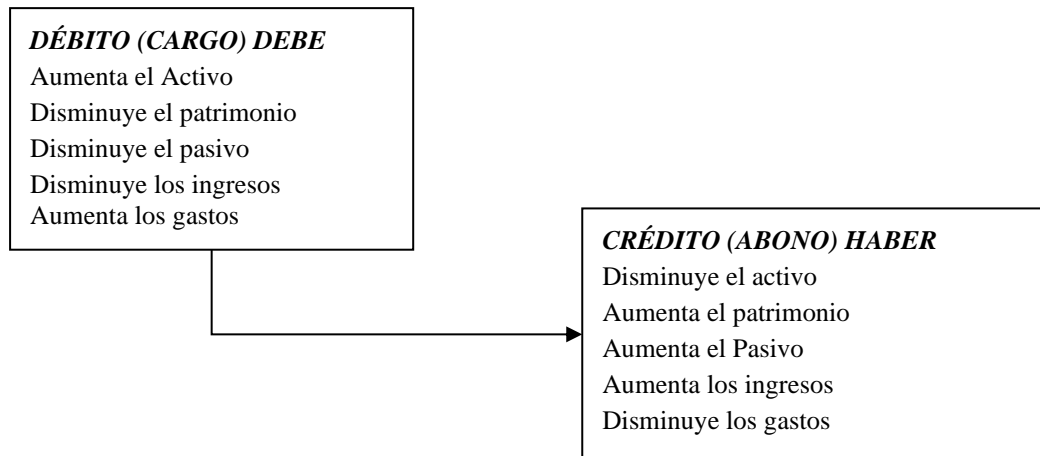

- **1. Activo.** -Son todos los bienes tangibles, intangibles y derechos que posee una empresa como resultado de eventos pasados, del que la empresa espera obtener beneficios económicos, en el futuro. Los bienes tangibles son los que tienen forma física, como los edificios, mobiliarios y equipo, vehículos, herramientas y maquinaria; sin embargo, la característica tangible no es esencial para la existencia de un activo; los derechos de llave, las patentes, representan un activo si se espera que produzcan beneficios económicos en el futuro. El efectivo, el equivalente de efectivo, las cuentas por cobrar representan un potencial de tipo productivo, constituyendo parte generadora de ganancia.
- **101. Activo no corriente**

Es cuando el saldo de una cuenta se espera realizar, se tiene para la venta o consumo en un periodo mayor de doce meses.
- **10101 Efectivo y Equivalentes al Efectivo.** – Es una cuenta de total que suma, el valor por los saldos de la cuenta de Caja o Efectivo más los saldos en las cuentas corrientes o de ahorros de instituciones financieras con las que cuente el asadero, cada vez que se realiza una venta se debita la cuenta caja y se acredita cuando se realicen pagos o compras con efectivo o en su defecto se depositen los valores de la cuenta caja a la cuenta de bancos.

- **1010101. Caja.** - Esta cuenta mantiene el registro de los dineros que ingresan por ventas del local y se utiliza para pagos frecuentes de no mayor de \$1.000,00 con los que no se mantiene una cuenta de crédito directo como los proveedores. Generalmente se realizan pagos a:
 - ✓ A Industrial Danec S.A. al mes se realiza compra de desinfectantes se paga alrededor de \$100 a \$150.
 - ✓ Arriendo de Local: Se paga mensualmente el valor de \$350
 - ✓ Internet: Se paga mensualmente el valor de 40 a la empresa Netlife,
 - ✓ Agua: Mensualmente \$40 dependiendo la cantidad de consumo
 - ✓ Luz: Mensualmente \$100
 - ✓ Mercado: se paga semanalmente un valor de \$400 a 450.
 - ✓ Bodegas; Megavalle, Don Diego, Distribuidora Herrera, Regalón. semanalmente se pagan facturas entre \$500 a \$600
 - ✓ Distribuidora Giménez “DAC” de manera quincenal se cancela la factura de alrededor de \$500 a \$600.
 - ✓ Empresa Coca Cola. Semanalmente se paga la factura de \$250 a \$300 por bebidas.

- **1010205. Documentos y Cuentas por Cobrar Clientes no Relacionados**
Se debita cuando se otorga crédito por ventas de subproductos, en el caso de la grasa residuo del asador.

- **1010301. Inventarios de Materia Prima.** - Se debita con la compra y adquisición de productos de materia prima y se acredita el momento del paso al proceso productivo o por devoluciones.

Materia Prima	
Debe	Haber
Compras	Paso al proceso productivo Devolución

Tabla 32

Catálogo de Cuentas Contables Propuesto para el Asadero de Pollos Anny

CUENTA	DESCRIPCIÓN	SIGNO	TIPO DE TIPO DE	
			CUENTA	ESTADO
1	ACTIVO	P	T	1
101	Activo Corriente	P	T	1
101.01	Efectivo y Equivalentes al Efectivo	P	T	1
101.01.01	Caja	P	D	1
101.01.02	Caja Ventas	P	D	1
101.01.03	Caja Domicilios	P	D	1
101.01.04	Bancos	P	D	1
101.02	Activos Financieros	P	T	1
101.02.05	Documentos y Cuentas por Cobrar Clientes no Relacionados	P	T	1
101.02.06	Documentos y Cuentas por Cobrar Clientes Relacionados	P	D	1
101.02.07	Otras Cuentas Por Cobrar Relacionadas	P	D	1
101.02.08	Otras Cuentas Por Cobrar	P	D	1
101.02.09	(-) Provisión Cuentas Incobrables Y Deterioro	N	O	1
101.03	Inventarios	D	T	1
101.03.01	Inventarios de Materia Prima	P	D	1
101.03.02	Inventarios de productos en proceso	P	D	1
101.03.03	Inventarios de suministros o materiales a ser consumidos en el proceso de producción	P	D	1
101.03.04	Inventarios de suministros o materiales a ser consumidos en la prestación de servicio	P	D	1
101.03.05	Inventarios de productos terminados y mercadería en almacén producido por la compañía	P	D	1
101.03.06	Inventarios de productos terminados y mercadería en almacén comprado de terceros	P	D	1
101.03.07	Mercaderías en tránsito	P	D	1
101.03.08	Obras en construcción	P	D	1
101.03.09	Obras terminadas	P	D	1
101.03.10	Materiales o bienes para la construcción	P	D	1
101.03.11	Inventarios repuestos, herramientas y accesorios	P	D	1
101.03.12	Otros inventarios	P	D	1
101.03.13	(-) Provisión por valor neto de realización y otras pérdidas en el inventario	N	D	1
101.04	Servicios y otros pagos anticipados	P	T	1
101.04.01	Seguros pagados por anticipado	P	D	1

101.04.02	Arriendos pagados por anticipado	P	D	1
101.04.03	Anticipos a proveedores	P	D	1
101.04.04	Otros anticipos entregados	P	D	1
101.05	Activos por impuestos corrientes	P	T	1
101.05.01	Crédito tributario a favor de la empresa (IVA)	P	D	1
101.05.02	Crédito Tributario a favor de la Empresa (I.R.)	P	D	1
101.05.03	Anticipo de impuesto a la renta	P	D	1
101.06	Activos no corrientes mantenidos para la venta y operaciones discontinuadas	P	D	1
101.07	Construcciones en proceso (NIC 11 y secc.23 pymes)	P	D	1
101.08	Otros activos corrientes	P	D	1
102	Activo no corriente	P	T	1
102.01	Propiedades, planta y equipo	D	T	1
102.01.01	Terrenos	P	D	1
102.01.02	Edificios	P	D	1
102.01.03	Construcciones en curso	P	D	1
102.01.04	Instalaciones	P	D	1
102.01.05	Muebles y enseres	P	D	1
102.01.06	Maquinaria y equipo	P	D	1
102.01.07	Naves, aeronaves, barcasas y similares	P	D	1
102.01.08	Equipo de computación	P	D	1
102.01.09	Vehículos, equipos de transporte y equipo caminero móvil	P	D	1
102.01.10	Otros propiedades, planta y equipo	P	D	1
102.01.11	Repuestos y herramientas	P	D	1
102.01.12	(-) Depreciación acumulada propiedades, planta y equipo	N	D	1
102.01.13	(-) Deterioro acumulado de propiedades, planta y equipo	N	D	1
102.01.14	Activos de exploración y explotación	D	T	1
102.01.14.01	Activos de exploración y explotación	P	D	1
102.01.14.02	(-) Amortización acumulada de activos de exploración y explotación	N	D	1
102.01.14.03	(-) Deterioro acumulado de activos de exploración y explotación	N	D	1
102.02	Propiedades de inversión	D	T	1
102.02.01	Terrenos	P	D	1
102.02.02	Edificios	P	D	1
102.02.03	(-) Depreciación acumulada de propiedades de inversión	N	D	1
102.02.04	(-) Deterioro Acumulado De Propiedades De Inversión	N	D	1
102.03	Activos Biológicos	D	T	1

102.03.01	Animales Vivos En Crecimiento	p	D	1
102.03.02	Animales Vivos En Producción	p	D	1
102.03.03	Plantas En Crecimiento	p	D	1
102.03.04	Plantas En Producción	p	D	1
102.03.05	(-) Depreciación Acumulada De Activos Biológicos	N	D	1
102.03.06	(-) Deterioro Acumulado De Activos Biológicos	N	D	1
102.04	Activo Intangible	D	T	1
102.04.01	Plusvalías	p	D	1
102.04.02	Marcas, Patentes, Derechos De Llave, Cuotas Patrimoniales Y Otros Similares	p	D	1
102.04.03	Activos De Exploración Y Explotación	p	D	1
102.04.04	(-) Amortización Acumulada De Activo Intangible	N	D	1
102.04.05	(-) Deterioro Acumulado De Activo Intangible	N	D	1
102.04.06	Otros Intangibles	P	D	1
102.05	Activos Por Impuestos Diferidos	P	D	1
102.06	Activos Financieros No Corrientes	D	T	1
102.06.01	Activos Financieros Mantenidos Hasta El Vencimiento	P	D	1
102.06.02	(-) Provisión Por Deterioro De Activos Financieros Mantenidos Hasta El Vencimiento	N	D	1
102.06.03	Documentos Y Cuentas Por Cobrar	P	D	1
102.06.04	(-) Provisión Cuentas Incobrables De Activos Financieros No Corrientes	N	D	1
102.07	Otros Activos No Corrientes	P	T	1
102.07.01	Inversiones Subsidiarias	P	D	1
102.07.02	Inversiones Asociadas	P	D	1
102.07.03	Inversiones Negocios Conjuntos	P	D	1
102.07.04	Otras Inversiones	P	D	1
102.07.05	(-) Provisión Valuación De Inversiones	N	D	1
102.07.06	Otros Activos No Corrientes	P	D	1
2	PASIVO	P	T	1
201	Pasivo Corriente	P	T	1
201.03	Cuentas y Documentos por Pagar	P	T	1
201.03.01	Proveedores Locales	P	D	1
201.03.02	Del Exterior	P	D	1
201.04	Obligaciones con Instituciones Financieras	P	T	1
201.04.01	Locales	P	D	1
201.04.02	Del exterior	P	D	1

201.05	Provisiones	P	T	1
201.05.01	Locales	P	D	1
201.05.02	Del exterior	P	D	1
201.06	Porción corriente de obligaciones emitidas	P	D	1
201.07	Otras obligaciones corrientes	P	T	1
201.07.01	Con la administración tributaria	P	D	1
201.07.02	Impuesto a la renta por pagar del ejercicio	P	D	1
201.07.03	Con el IESS	P	D	1
201.07.04	Por beneficios de ley a empleados	P	D	1
201.07.05	Participación trabajadores por pagar del ejercicio	P	D	1
201.07.06	Dividendos por pagar	P	D	1
201.08	Cuentas por pagar Diversas – Relacionadas	P	D	1
201.09	Otros pasivos financieros	P	D	1
201.10	Anticipos de clientes	P	D	1
201.12.01	Jubilación patronal	P	D	1
201.12.02	Otros beneficios a largo plazo para los empleados	P	D	1
201.13	Otros pasivos corrientes	P	D	1
202	Pasivo no corriente	P	T	1
202.01	Cuentas y documentos por pagar	P	T	1
202.02.01	Locales	P	D	1
202.02.02	Del exterior	P	D	1
202.03	Obligaciones con instituciones financieras	P	T	1
202.03.01	Locales	P	D	1
202.06	Anticipos de clientes	P	D	1
202.07	Provisiones por beneficios a empleados	P	T	1
202.07.01	Jubilación patronal	P	D	1
202.07.02	Otros beneficios no corrientes para los empleados	P	D	1
202.08	Otras Provisiones	P	D	1
202.09	Pasivo Diferido	P	T	1
202.09.01	Ingresos Diferidos	P	D	1
202.09.02	Pasivos por Impuestos Diferidos	P	D	1
202.10	Otros Pasivos No Corrientes	P	D	1
3	PATRIMONIO NETO	P	T	1
30	Patrimonio Atribuible a los Propietarios de La Controladora	D	T	1

301	Capital	P	T	1
301.01	Capital suscrito o asignado	P	D	1
301.02	(-) Capital Suscrito No Pagado, Acciones En Tesorería	N	D	1
302	Aportes De Socios O Accionistas Para Futura Capitalización	P	D	1
303	Reservas	P	T	1
303.01	Reserva Legal	P	D	1
303.02	Reservas Facultativa y Estatutaria	P	D	1
305	Otros Resultados Integrales	P	T	1
305.04	Otros Superávit Por Revaluación	P	D	1
306	Resultados Acumulados	D	T	1
306.01	Ganancias Acumuladas	P	D	1
306.02	(-) Pérdidas Acumuladas	N	D	1
307	Resultados del Ejercicio	D	T	1
307.01	Ganancia Neta del Periodo	P	D	1
30702	(-) Pérdida Neta del Periodo	N	D	1
4	INGRESOS			
41	Ingresos De Actividades Ordinarias	D	T	2
4101	Venta de Bienes	P	D	2
4102	Prestación de Servicios	P	D	2
4103	Contratos de Construcción	P	D	2
4107	Dividendos	P	D	2
4108	Ganancia Por Medición A Valor Ra20nable De Activos Biológicos	P	D	2
4109	Otros Ingresos de Actividades Ordinarias	P	D	2
4110	(-) Descuento en Ventas	N	D	2
4111	(-) Devoluciones en Ventas	N	D	2
4113	(-) Otras Rebajas Comerciales	N	D	2
42	Ganancia Bruta--> Subtotal A (41- 51)	P	T	2
43	Otros Ingresos	P	T	2
4301	Dividendos	P	D	2
4302	Intereses Financieros	P	D	2
4303	Ganancia en Inversiones en Asociadas / Subsidiarias y Otras	P	D	2
4305	Otras Rentas	P	D	2
5	COSTOS Y GASTOS			
51	Costo de Ventas y Producción	P	T	2

5101	Materiales Utilizados O Productos Vendidos	P	T	2
510101	(+) Inventario Inicial de Bienes No Producidos Por La Compañía	P	D	2
510102	(+) Compras Netas Locales De Bienes No Producidos por la Compañía	P	D	2
510103	(+) Importaciones de Bienes No Producidos por la Compañía	P	D	2
510104	(-) Inventario Final De Bienes No Producidos por la Compañía	N	D	2
510105	(+) Inventario Inicial De Materia Prima	P	D	2
510106	(+) Compras Netas Locales de Materia Prima	P	D	2
510107	(+) Importaciones de Materia Prima	P	D	2
510108	(-) Inventario Final de Materia Prima	N	D	2
510109	(+) Inventario Inicial de Productos en Proceso	P	D	2
510110	(-) Inventario Final de Productos en Proceso	N	D	2
510111	(+) Inventario Inicial Productos Terminados	P	D	2
510112	(-) Inventario Final de Productos Terminados	N	D	2
5102	(+) Mano De Obra Directa	P	T	2
510201	Sueldos y Beneficios Sociales	P	D	2
510202	Gasto Planes De Beneficios A Empleados	P	D	2
5103	(+) Mano De Obra Indirecta	P	T	2
510301	Sueldos y Beneficios Sociales	P	D	2
510302	Gasto Planes De Beneficios a Empleados	P	D	2
5104	(+) Otros Costos Indirectos de Fabricación	P	T	2
510401	Depreciación Propiedades, Planta Y Equipo	P	D	2
510402	Deterioro o Pérdidas De Activos Biológicos	P	D	2
510403	Deterioro de Propiedad, Planta Y Equipo	P	D	2
510404	Efecto Valor Neto de Realización De Inventarios	P	D	2
510405	Gasto Por Garantías en Venta de Productos o Servicios	P	D	2
510406	Mantenimiento y Reparaciones	P	D	2
510407	Suministros Materiales y Repuestos	P	D	2
510408	Otros Costos De Producción	P	D	2
52	Gastos	P	T	2
5201	Gastos de Ventas	P	T	2
520101	Sueldos, Salarios Y Demás Remuneraciones	P	D	2
520102	Aportes a la seguridad social (Incluido Fondo de Reserva)	P	D	2
520103	Beneficios Sociales E Indemnizaciones	P	D	2
520104	Gasto Planes De Beneficios A Empleados	P	D	2

520105	Honorarios, Comisiones Y Dietas A Personas Naturales	P	D	2
520106	Remuneraciones A Otros Trabajadores Autónomos	P	D	2
520107	Honorarios a Extranjeros por Servicios Ocasionales	P	D	2
520108	Mantenimiento y Reparaciones	P	D	2
520109	Arrendamiento Operativo	P	D	2
520110	Comisiones	P	D	2
520111	Promoción y Publicidad	P	D	2
520112	Combustibles	P	D	2
520113	Lubricantes	P	D	2
520114	Seguros y reaseguros (Primas y Cesiones)	P	D	2
520115	Transporte	P	D	2
520116	Gastos de gestión (Agasajos a Accionistas, Trabajadores y Clientes)	P	D	2
520117	Gastos de Viaje	P	D	2
520118	Agua, Energía, Luz y Telecomunicaciones	P	D	2
520119	Notarios Y Registradores de La Propiedad O Mercantiles	P	D	2
520121	Depreciaciones	P	T	2
52012101	Propiedades, Planta y Equipo	P	D	2
52012102	Propiedades de Inversión	P	D	2
520122	Amortizaciones	P	T	2
52012201	Intangibles	P	D	2
52012202	Otros Activos	P	D	2
520123	Gasto Deterioro	P	T	2
52012301	Propiedades, Planta y Equipo	P	D	2
52012306	Otros Activos	P	D	2
520124	Gastos por Cantidades anormales de utilización en el Proceso de Producción	P	T	2
52012401	Mano De Obra	P	D	2
52012402	Materiales	P	D	2
52012403	Costos de Producción	P	D	2
520128	Otros Gastos	P	D	2
5202	Gastos Administrativos	P	T	2
520201	Sueldos, Salarios y Demás Remuneraciones	P	D	2
520202	Aportes a la seguridad social (Incluido Fondo De Reserva)	P	D	2
520203	Beneficios Sociales E Indemnizaciones	P	D	2
520204	Gasto Planes De Beneficios A Empleados	P	D	2

520205	Honorarios, Comisiones Y Dietas A Personas Naturales	P	D	2
520206	Remuneraciones A Otros Trabajadores Autónomos	P	D	2
520207	Honorarios A Extranjeros Por Servicios Ocasionales	P	D	2
520208	Mantenimiento y Reparaciones	P	D	2
520209	Arrendamiento Operativo	P	D	2
520210	Comisiones	P	D	2
520212	Combustibles	P	D	2
520213	Lubricantes	P	D	2
520214	Seguros y reaseguros (Primas y Cesiones)	P	D	2
520215	Transporte	P	D	2
520216	Gastos de gestión (Agasajos A Accionistas, Trabajadores y Clientes)	P	D	2
520217	Gastos de Viaje	P	D	2
520218	Agua, Energía, Luz y Telecomunicaciones	P	D	2
520219	Notarios y Registradores de la Propiedad o Mercantiles	P	D	2
520220	Impuestos, Contribuciones y Otros	P	D	2
520221	Depreciaciones	P	T	2
52022101	Propiedades, Planta y Equipo	P	D	2
52022102	Propiedades de Inversión	P	D	2
520222	Amortizaciones	P	T	2
52022201	Intangibles	P	D	2
52022202	Otros Activos	P	D	2
520223	Gasto Deterioro	P	T	2
52022301	Propiedades, Planta y Equipo	P	D	2
52022302	Inventarios	P	D	2
52022303	Instrumentos Financieros	P	D	2
52022304	Intangibles	P	D	2
52022305	Cuentas por Cobrar	P	D	2
52022306	Otros Activos	P	D	2
520224	Gastos por Cantidades Anormales de utilización en el Proceso de Producción	P	T	2
52022401	Mano de Obra	P	D	2
52022402	Materiales	P	D	2
52022403	Costos de Producción	P	D	2
520225	Gasto por Reestructuración	P	D	2
520226	Valor Neto de Realización de Inventarios	P	D	2

520227	Gasto Impuesto a la Renta (Activos y Pasivos Diferidos)	P	D	2
520228	Otros Gastos	P	D	2
5203	Gastos Financieros	P	T	2
520301	Intereses	P	D	2
520302	Comisiones	P	D	2
520303	Gastos De Financiamiento de Activos	P	D	2
520304	Diferencia en Cambio	P	D	2
52030S	Otros Gastos Financieros	P	D	2
5204	Otros Gastos	P	T	2
520401	Perdida En Inversiones En Asociadas / Subsidiarias Y Otras	P	D	2
520402	Otros	P	D	2

Fuente: Diseñado a partir del formato de <https://appscvsmovil.supercias.gob.ec/guiasUsuarios>

Elaborado por: Kelly Sangacha

- **10201. Propiedad planta y equipo:** Lo constituye todos los bienes tangibles de la empresa, su saldo siempre será deudor y representa la inversión total de la empresa en activos fijos.
- **2010301. Proveedores Locales.** - Los días miércoles de cada semana, se paga con transferencia bancaria a la cuenta del Banco del Pichincha de la Compañía Pronaca el valor pendiente que en promedio es de \$2.000 o \$2.500, por lo que se debita esta cuenta y se acredita por la compra realizada ocho días antes.
 - ✓ A Proceral (Proceral Procesadora de Alimentos): se cancela cada 4 meses paga la factura de \$1.000.00 a \$1100.00.

De esta forma podría establecerse un catálogo a base de códigos de tres o cuatro dígitos. Este sistema de codificación presenta las siguientes ventajas en su uso:

- ✓ La nomenclatura permite la integración o desintegración de las cuentas.
- ✓ La nomenclatura permite el ensanchamiento ordenado de las cuentas, creciendo las cuentas a partir de cierto nivel o de conformidad con las necesidades de clasificación.
- ✓ Permite la intercalación de cuentas adicionales no previstas, sin alterar el orden.
- ✓ Reúne las cualidades indispensables para su proceso electrónico.

5.3.3.2. Sistema de Inventario Permanente

Con la aplicación de este tipo de sistema de gestión de los inventarios, consiste en el constante registro de todos los movimientos de stock de los inventarios, desde las compras las ventas o devoluciones inclusive de los movimientos internos del inventario.

En este sistema para el computo del costo de los productos se utilizará la fórmula:

$$\textit{Inventario Inicial} + \textit{Compras Netas} - \textit{Inv. Final}$$

5.3.3.3. Sistema de Depreciación de PPE

Se propone que el Asadero de Pollos Anny, realice la depreciación de los activos que pertenecen al grupo de activos denominados como Propiedad Planta y Equito, se deprecien con el método de línea recta sin valor de reposición y “conforme a la naturaleza de los bienes, a la duración de su vida útil, a la corrección monetaria, y la técnica contable, así como las que se conceden por obsolescencia y otros casos” conforme al Art. 7 de (LORTI-Actualizada, 2015);

5.3.3.4. Sistema de Costos de Producción

Para definir el Sistema de Costos de Producción para el Asadero diseña el tratamiento contable de las cuentas del costo productivo a partir de las características propias de cada elemento del costo en el proceso productivo del Asadero.

Materia Prima Directa: La MPD, del asadero son los siguientes productos:

- **Pollo blanco vacío;** se compra de forma semanal a la compañía Pronaca pollos crudos de entre 4 a 4.5 libras así mismo se adquieren 6 cajas de mayonesa.
- **Pollo amarillo vacío y menudencias;** se compran 5 libras de cada uno, que se disponen en el proceso de Mise en Place y Picado, que luego se somete al proceso de Cocción para elaborar el Consomé, donde se le adiciona el condimento y Magui. Por lo que:
- **Magui** también son parte de la Materia Prima, el Magui se compra en cajas de 1 kilo, así como el comino, ajinomoto y orégano.
- **Aliño;** polvos para aliñar el pollo esto dura para 4 meses y cada semana aliña.
- **Los Vegetales;** En el mercado se compra semanalmente un valor de entre \$400 a \$450 por 20 quintales de papas, caja de tomate de árbol, caja de tomate de riñón, 2 atados de cebolla, medio quintal de cebolla peruana, medio quintal de cebolla perla, 5 libras de zanahoria, 6 libras de pimiento,

5 libras de ajo, 1 carga de cilantro, 1 carga de apio, 5 libras de ají, 4 libras de papa nabo. Productos con los que se preparan las ensaladas, el aderezo de comidas denominado Ají, y con los que también se prepara el condimento para el aliño de los pollos blancos vacíos del asado.

- **El Arroz y la Lenteja;** Semanalmente se compra una factura de entre \$500 a \$600 por los quintales de arroz, aceite, arrobas de lenteja y frejol, Magui de kilo, achote de litro, kilo de comino, kilo de ajina moto, orégano, 6 cajas de salsa de tomate, detergente de 5 kilos, 3 lavas de limón, 10 fundas de Sal.

Tratamiento Contable de la Materia Prima Directa. – En un documento auxiliar contable, el departamento de compras emite y se formaliza la adquisición de los materiales directos con el proveedor seleccionado a un precio y cantidad necesarios. Reporte con el que se puede verificar las cantidades de ingreso a la tarjeta Kardex para mantener el seguimiento del costo con el método promedio de valoración de inventarios.

Materia Prima Indirecta: Los productos que pertenecen a la MPI del asadero son:

- **La Mayonesa, el aceite, el achiote y la Salsa de Tomate:** se compran cada semana 6 cajas, que pasan luego a la producción que se emplea como base para preparar la receta de la mayonesa del asadero que se ubica en las mesas de los comensales,
- **Empaques;** como contenedores, loncheras, platos desechables, tarrinas de litro y medio litro, fundas grandes medianas y pequeñas, cucharas, tenedores, cuchillos, fundas, servilletas, papel de mano, papel higiénico.

Tratamiento Contable de la Materia Prima Indirecta. – En la gestión contable, este elemento se encuentra en la categoría de gasto indirecto puesto que los materiales indirectos son materiales utilizados en el proceso productivo, pero no se pueden asignar directamente al costo de los pollos asados, como la sal o el aceite. Desde el punto de vista teórico y de la técnica contable es más precisa la inclusión en los Costos Indirectos de Fabricación CIF, por lo que resulta bastante aceptable cargarlos en función de la Materia Prima, generalmente no se pueden rastrear a través de un sistema explícito de registro de control de inventario.

Mano de Obra Directa: Según la información dotada por el Asadero la MOD está compuesta por:

- **Sueldos de empleados:** Se paga mensualmente a 6 empleados el sueldo básico \$ 450
- **Horas Extras:** Se realizan turnos para el personal, razón por la cual no se necesita que los empleados trabajen tiempo, extra.
- **Beneficios Sociales:** Todos los empleados se encuentran afiliados al IESS, ganan mensualmente sus Fondos de Reserva.
- **Vacaciones:** El personal productivo, toma de forma regular sus vacaciones luego de haber cumplido con un año calendario de trabajo.

Figura 16

Horarios del personal de Producción MOD

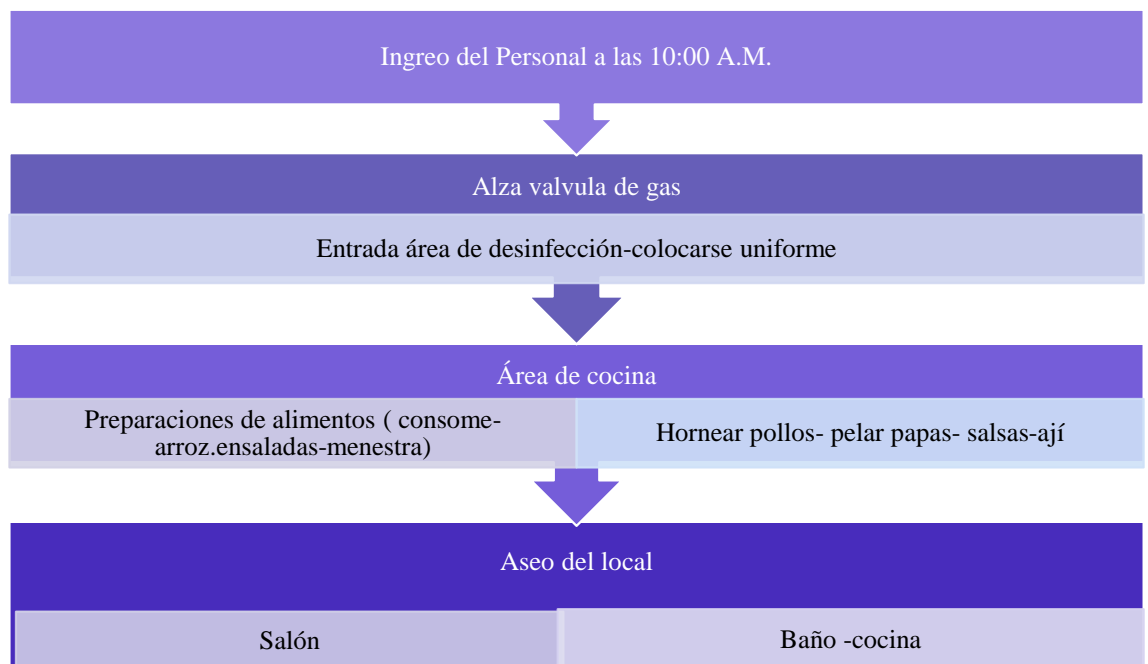

Fuente: Asadero de Pollos Anny

Elaborado por: Kelly Sangacha

Tratamiento Contable de la Mano de Obra. Una adecuada gestión de la Mano de Obra Directa en muy es determinante para la gestión empresarial, ya que ésta influye significativamente en el costo unitario de los productos terminados y vendidos.

Po lo tanto se deberá realizar con mucho cuidado y detalle el Rol del Pagos de la Mano de Obra Directa que corresponde a los operarios del Asadero.

Costos Indirectos de Fabricación

Los CIF del proceso productivo del Asadero son

- **Desinfectantes y Lavaplatos;** para el piso como es sansón y cloros.
- **Gas:** Se compra cada 3 días 8 tanques de gas doméstico.
- **Arriendo de Local:** Se paga mensualmente el valor de \$350
- **Internet:** Se paga mensualmente el valor de 40 a la empresa NETLIFE
- **Agua:** Mensualmente \$40 dependiendo la cantidad de consumo
- **Luz:** Mensualmente \$100.

Tratamiento Contable de los Costos Indirectos de Fabricación. – Se propone para el tratamiento contable de los CIF, que sean distribuidos al proceso productivo en función de una cuota de reparto, que se determinan tomando en cuenta una base de distribución que más convenga a las necesidades del asadero.

Según la siguiente fórmula:

$$Cuota\ de\ Reparto = \frac{Costos\ Indirectos\ de\ Fabricación}{Base\ de\ distribución\ utilizada}$$

Se sugiere la siguiente fórmula para el Asadero en la que la base de distribución serían las horas hombres dependiendo del aporte de las horas productivas a los diferentes procesos de producción.

$$Cuota\ de\ Reparto = \frac{Costos\ Indirectos\ de\ Fabricación}{Horas\ Hombre}$$

Según la información otorgada por el asadero, las horas hombre se distribuyen al proceso productivo de acuerdo con el siguiente detalle:

Tabla 33

Número de horas trabajadas por la MOD

	Mano de Obra	Horas Trabajadas
Operario 1	Ruby Franco	160
Operario 2	Ronald Merchán	160
Operario 3	Edgar Toaquiza	160
Operario 4	Manuel Lema	160
Operario 5	Michel Zurita	160
Operario 6	José Paredes	160
	Total horas trabajadas Oct. 22	960.00

Elaborado por: Kelly Sangacha

Insumos

- ✓ **Bebidas gaseosas;** Empresa Coca Cola. Semanalmente se paga la factura de \$250 a \$300 por bebidas como colas personales, colas medianas, colas grandes, aguas pequeñas, aguas medianas, jugos del valle, Fuztea.
- ✓ **El tratamiento contable de este producto.** - de determinará en función de las unidades del inventario final, por lo que la diferencia entre el inventario inicial se corresponde a las unidades que forman el costo de ventas por la venta de bebidas.

5.3.4. Actividades del Proceso Contable para el Asadero de Pollos Anny

Figura 17

Actividades del Proceso Contable



Elaborado por: Kelly Sangacha

5.3.4.1. Inicio de Actividades

Con la información proporcionada se determina el Balance Inicial del Asadero de Pollos Anny al 1 de octubre de 2022.

a) Estado de Situación Financiera Inicial

Tabla 34

Estado de Situación Inicial del Asadero de Pollos Anny

**ASADERO DE POLLOS ANNY
ESTADO DE SITUACIÓN INICIAL
AL 1 DE OCTUBRE DE 2022**

1	Activos	22,980.94	2	Pasivos	4,604.26
101	Corriente	11,643.94	201	Corriente	4,604.26
101.01	Efectivo y Equivalentes al Efectivo	3,492.94	201.03.01	Proveedores	4,604.26
101.01.01	Caja	900.00			
101.01.04	Banco del Pichincha	2,592.94			
101.02	Activos Financieros	405.00			
101.02.05	Dctos. y Ctas por Cobrar Clientes NOR	405.00			
101.03	Inventarios	7,746.00			
101.03.11	Utensilios y Accesorios	7,746.00			
102	No Corriente	11,337.00	202	No Corriente	
102.01	Propiedad Planta y Equipo	11,337.00			
102.01.05	Muebles y Enseres	1,950.00			Total Pasivos: 4,604.26
102.01.06	Maquinaria y Equipo	7,780.00	3	Patrimonio	18,376.68
102.01.11	Equipos de Oficina	1,607.00	301	Capital	18,376.68
			301.01	Capital de Trabajo	18,376.68
	Total Activos:	22,980.94		Total Patrimonio	18,376.68
				Total Pasivos + Patrimonio	22,980.94

Gerente General

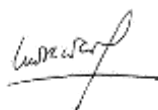

Contador General



Fuente: Asadero de Pollos Anny

Elaborado por: Kelly Sangacha

b) Apertura del Libro Diario

Se procede al registro del asiento contable del balance inicial.

Tabla 35

Apertura del Libro Diario del Asadero de Pollos Anny



Libro Diario

Fecha	Detalle	Debe	Haber
01-oct-2022	1 Caja Banco del Pichincha CxC Danec S.A. Utensilios Accesorios Muebles y Enseres Maquinaria y Equipo Equipos de Oficina Proveedores Capital de Trabajo R/. Balance inicial al 1 de octubre de 2022	900.00 2,592.94 405.00 7,746.00 1,950.00 7,780.00 1,607.00	4,604.26 18,376.68
Suma Total:		22,980.94	22,980.94

Fuente: Asadero de Pollos Anny

Elaborado por: Kelly Sangacha

c) Apertura de los Mayores

Se procede a la apertura de los mayores de las cuentas del primer diario contable

Tabla 36

Apertura del Libro Mayor del Asadero de Pollos Anny



Libro Mayor

Cuenta: Banco del Pichincha

Fecha	Detalle	Ref.	Debe	Haber	Sado
1-oct-22	Balance inicial	1	2,592.94		2,592.94
					2,592.94
					2,592.94

Cuenta: Caja

Fecha	Detalle	Ref.	Debe	Haber	Sado
1-oct-22	Balance inicial	1	900.00		900.00
					900.00
					900.00

Cuenta: CxC Danec S.A.

Fecha	Detalle	Ref.	Debe	Haber	Sado
1-oct-22	Balance inicial	1	405.00		405.00
					405.00
					405.00

Cuenta: Utensilios y Accesorios

Fecha	Detalle	Ref.	Debe	Haber	Sado
1-oct-22	Balance inicial	1	7,746.00		7,746.00
					7,746.00
					7,746.00

Cuenta: Maquinaria y Equipo

Fecha	Detalle	Ref.	Debe	Haber	Sado
1-oct-22	Balance inicial	1	7,780.00		7,780.00
					7,780.00
					7,780.00

Cuenta: Equipos de Oficina

Fecha	Detalle	Ref.	Debe	Haber	Sado
1-oct-22	Balance inicial	1	1,607.00		1,607.00
					1,607.00
					1,607.00

Cuenta: Muebles y Enseres

Fecha	Detalle	Ref.	Debe	Haber	Sado
1-oct-22	Balance inicial	1	1,950.00		1,950.00
					1,950.00
					1,950.00

Cuenta: Proveedores

Fecha	Detalle	Ref.	Debe	Haber	Sado
1-oct-22	Balance inicial	1	-	4,604.26	4,604.26
					4,604.26

Cuenta: Capital de Trabajo

Fecha	Detalle	Ref.	Debe	Haber	Sado
1-oct-22	Balance inicial	1	-	18,376.68	18,376.68
					18,376.68
					18,376.68

Fuente: Asadero de Pollos Anny

Elaborado por: Kelly Sangacha

5.3.4.2. Jornalización

Con el sistema de partida doble se registran los hechos financieros y económicos, del Asadero de Pollos Anny, teniendo en cuenta el doble efecto que toda transacción

tiene sobre dichos movimientos y transacciones, (una compra de bienes constituye, por un lado, un aumento del activo, pero también refleja una disminución del mismo al reducirse la cantidad de dinero disponible). Por ello, toda transacción tiene una doble tendencia, una él debe, (que aparece a la izquierda) y otra el haber (que aparece a la derecha). Esta doble tendencia afecta de distinta forma a la estructura financiera, presentada en los Informes financieros finales. En función de su naturaleza, una partida contable puede disminuir con él debe e incrementarse con el haber, y otra puede aumentar con él debe y disminuir con el haber.

Tabla 37

Jornalización – Libro Diario del Asadero de Pollos Anny



Libro Diario

Fecha	Detalle	Parcial	Debe	Haber
	VIENEN:		22,980.94	22,980.94
01-oct-2022	2 Caja Domicilios Caja Ventas Pollo Asado Combos Porciones Bebidas R/. Ventas del 1/10/2022		143.50 1,188.65	613.15 696.50 17.00 5.50
01-oct-2022	3 Materia Prima CIF Gas Caja R/. Compras del 1/10/2022	26.00	9.00 26.00	35.00
02-oct-2022	4 Caja Caja Ventas R/. Arqueo de caja y entrega efectivo al administrador		1,188.65	1,188.65
02-oct-2022	5 Banco del Pichincha Dctos. y Ctas por Cobrar Clientes NOR R/. Dep. Cuentas por Cobrar Danec S.A.		405.00	405.00
02-oct-2022	6 Caja Domicilios Caja Ventas Pollo Asado Combos Porciones Bebidas R/. Ventas del 2/10/2022		3.00 992.85	895.50 74.75 18.50 7.10
02-oct-2022	7 Caja Caja Ventas R/. Arqueo de caja y entrega efectivo al administrador		992.85	992.85
	PASAN:	26.00	27,930.44	27,930.44

Fecha	Detalle	Parcial	Debe	Haber
	VIENEN	26.00	27.930.44	27.930.44
	8			
02-oct-2022	Materia Prima		9.00	
	CIF		350.00	
	Arriendos	350.00		
	Caja			359.00
	R/. Compras del 2/10/20222			
	9			
03-oct-2022	Banco del Pichincha		12.50	
	Caja Domicilios			12.50
	R/. Depósitos de ventas a domicilio del fin de semana			
	10			
03-oct-2022	Banco del Pichincha		34.00	
	Caja Domicilios			34.00
	R/. Depósitos de ventas a domicilio del fin de semana			
	11			
03-oct-2022	Banco del Pichincha		12.00	
	Caja Domicilios			12.00
	R/. Depósitos de ventas a domicilio del fin de semana			
	12			
03-oct-2022	Banco del Pichincha		12.50	
	Caja Domicilios			12.50
	R/. Depósitos de ventas a domicilio del fin de semana			
	13			
03-oct-2022	Banco del Pichincha		8.50	
	Caja Domicilios			8.50
	R/. Depósitos de ventas a domicilio del fin de semana			
	14			
03-oct-2022	Banco del Pichincha		17.50	
	Caja Domicilios			17.50
	R/. Depósitos de ventas a domicilio del fin de semana			
	15			
03-oct-2022	Banco del Pichincha		35.50	
	Caja Domicilios			35.50
	R/. Depósitos de ventas a domicilio del fin de semana			
	16			
03-oct-2022	Banco del Pichincha		11.00	
	Caja Domicilios			11.00
	R/. Depósitos de ventas a domicilio del fin de semana			
03-oct-2022	17			
	Banco del Pichincha		3.00	
	Caja Domicilios			3.00
	R/. Depósitos de ventas a domicilio del fin de semana			
03-oct-2022	18			
	Proveedores		375.00	
	Banco del Pichincha			375.00
	R/. Pago Proveedor Daniel Guaiguacundo			
03-oct-2022	19			
	Caja Ventas		777.00	
	Pollo Asado			644.50
	Combos			109.75
	Porciones			18.50
	Bebidas			4.25
	R/. Ventas del 3/10/2022			
	PASAN:	376.00	28.810.94	28.810.94

Fecha	Detalle	Parcial	Debe	Haber
	VIENEN;	376.00	28.810.94	28.810.94
03-oct-2022	20 Caja Caja Ventas R/. Arqueo de caja del 3/10/2022		777.00	777.00
03-oct-2022	21 Materia Prima Materia Prima Indirecta Aderezos Insumos Lavaplatos CIF Gas IVA en Compras Caja Proveedores R/. Compras del 3/10/2022	62.88 7.00 7.00 16.25	176.00 30.88 7.00 16.25 - 4.55	25.25 209.43
04-oct-2022	22 Caja Ventas Caja Domicilios Pollo Asado Combos Porciones Bebidas R/. Ventas del 4/10/2022		524.75 58.00	375.52 193.73 10.50 3.00
04-oct-2022	23 Caja Caja Ventas R/. Arqueo de caja del 4/10/2022		524.75	524.75
04-oct-2022	24 Materia Prima Caja R/. Compras del 4/10/2022		9.00	9.00
04-oct-2022	25 Banco del Pichincha Caja Domicilios R/. Dep. domicilios		2.75	2.75
04-oct-2022	26 Banco del Pichincha Caja Domicilios R/. Dep. domicilios		8.00	8.00
04-oct-2022	27 Banco del Pichincha Caja Domicilios R/. Dep. domicilios		5.25	5.25
04-oct-2022	28 Banco del Pichincha Caja Domicilios R/. Dep. domicilios		22.00	22.00
	PASAN:	462.13	31.764.12	31.764.12

Fecha	Detalle	Parcial	Debe	Haber
	VIENEN;	462.13	31.764.12	31.764.12
04-oct-2022	29 Banco del Pichincha Caja Domicilios R/. Dep. domicilios		10.00	10.00
04-oct-2022	30 Banco del Pichincha Caja Domicilios R/. Dep. domicilios		10.00	10.00
04-oct-2022	31 Banco del Pichincha Caja R/. Depósito de Caja		2,800.00	2,800.00
05-oct-2022	32 Caja Ventas Caja Domicilios Pollo Asado Combos Porciones Bebidas R/. Ventas del 5/10/2022		409.00 7.00	131.25 269.75 9.50 5.50
05-oct-2022	33 Materia Prima Materia Prima Indirecta Mayonesa IVA en Compras Caja Proveedores R/. Compras del 5/10/2022	166.07	1,897.00 166.07 19.93	9.00 2,074.00
05-oct-2022	34 Caja Caja Ventas R/. Arqueo de caja ventas 5/10/2022		409.00	409.00
05-oct-2022	35 Banco del Pichincha Caja R/. Depósito de caja ventas		1,455.00	1,455.00
05-oct-2022	36 Banco del Pichincha Caja Domicilios R/. Depósito de caja domicilios		3.00	3.00
05-oct-2022	37 Banco del Pichincha Caja Domicilios R/. Depósito de caja domicilios		4.00	4.00
05-oct-2022	38 Proveedores Banco del Pichincha		2,599.24	2,599.24
	PASAN:	628.20	41.543.35	41.543.35

Fecha	Detalle	Parcial	Debe	Haber
	VIENEN:	628.20	41.543.35	41.543.35
05-oct-2022	39 Proveedores Banco del Pichincha		289.20	289.20
	R/. Pago a Diego Chicaiza			
06-oct-2022	40 Caja Ventas Caja Domicilios CxC Danec S.A.		366.55 12.75 500.00	
	Pollo Asado			255.95
	Combos			119.50
	Porciones			1.50
	Bebidas			2.35
	Ventas subproductos			500.00
	R/. Ventas del 6/10/2022			
06-oct-2022	41 Banco del Pichincha Caja Domicilios		9.00	9.00
	R/. Dep. domicilios			
06-oct-2022	42 Banco del Pichincha Caja Domicilios		3.75	3.75
	R/. Dep. domicilios			
06-oct-2022	43 Banco del Pichincha CxC Danec S.A.		300.00	300.00
	R/. Dep. ventas de grasa			
06-oct-2022	44 Banco del Pichincha CxC Danec S.A.		200.00	200.00
	R/. Dep. ventas de grasa			
06-oct-2022	45 Caja Caja Ventas		366.55	366.55
	R/. Arqueo de caja del 6/10/2022			
06-oct-2022	46 Materia Prima Pollo Amarillo Vacío Menudencia Papas Vegetales CIF Gas		483.00 5.50 3.50 462.00 12.00 13.00 13.00	
	Proveedores			496.00
	R/. Compras del 6/10/2022			
07-oct-2022	47 Caja Ventas Caja Domicilios		284.60 17.25	
	Pollo Asado			196.25
	Combos			77.00
	Porciones			13.00
	Bebidas			15.60
	R/. Ventas del 7/10/2022			
	PASAN:	1.124.20	44.389.00	44.389.00

Fecha	Detalle	Parcial	Debe	Haber
VIENEN:		1.124.20	44.389.00	44.389.00
07-oct-2022	48 Caja		284.60	
	Caja Ventas			284.60
	R/. Arqueo de caja del 7/10/2022			
07-oct-2022	49 Banco del Pichincha		2.50	
	Caja Domicilios			2.50
	R/. Dep. domicilios			
07-oct-2022	50 Banco del Pichincha		14.75	
	Caja Domicilios			14.75
	R/. Dep. domicilios			
07-oct-2022	51 Materia Prima		9.00	
	Caja			9.00
	R/. Compras del 7/10/2022			
07-oct-2022	52 Proveedores		878.25	
	Banco del Pichincha			878.25
	R/. Pago factura de Pronaca			
08-oct-2022	53 Caja Ventas		939.90	
	Pollo Asado			698.30
	Combos			213.00
	Porciones			13.00
	Bebidas			15.60
	R/. Ventas 8/10/2022			
08-oct-2022	54 Caja		939.90	
	Caja Ventas			939.90
	R/. Arqueo de caja ventas 8/10/2022			
08-oct-2022	55 Materia Prima		9.00	
	Insumos		147.00	
	Bebidas	147.00		
	IVA en Compras		17.64	
	Proveedores			173.64
	R/. Compras del 8/10/2022			
09-oct-2022	56 Caja Ventas		785.50	
	Pollo Asado			621.25
	Combos			107.00
	Porciones			52.00
	Bebidas			5.25
	R/. Ventas del 9/10/2022			
09-oct-2022	57 Caja		785.50	
	Caja Ventas			785.50
	R/. Arqueo de Caja Ventas 9/10/2022			
09-oct-2022	58 Materia Prima		9.00	
	CIF		16.25	
	Gas	16.25		
	Caja			25.25
	R/. Compras del 9/10/2022			
PASAN:		1.287.45	49.227.79	49.227.79

Fecha	Detalle	Parcial	Debe	Haber
VIENEN		1.287.45	49.227.79	49.227.79
10-oct-2022	59 Caja Ventas		986.50	
	Pollo Asado			803.25
	Combos			149.00
	Porciones			15.00
	Bebidas			19.25
10-oct-2022	R/Ventas del 10/10/2022 60			
	Materia Prima		187.00	
	Arroz	187.00		
	Materia Prima Indirecta		318.40	
	Aderezos	318.40		
	IVA en Compras		38.21	
	Caja			9.00
	Proveedores			534.61
10-oct-2022	R/. Compras 10/10/2022 61		986.50	
	Caja			986.50
	Caja Ventas			
11-oct-2022	R/. Arqueo de caja 10/10/2022 62			
	Caja Ventas		1,043.85	
	Caja Domicilios		198.00	
	Pollo Asado			978.74
	Combos			240.61
	Porciones			20.00
	Bebidas			2.50
11-oct-2022	R/. Ventas 11/10/2022 63			
	Caja		1,043.85	
	Caja Ventas			1,043.85
11-oct-2022	R/. Arqueo de caja ventas 11/10/2022 64			
	Banco del Pichincha		23.50	
	Caja Domicilios			23.50
11-oct-2022	R/. Dep. de domicilios 65			
	Banco del Pichincha		18.50	
	Caja Domicilios			18.50
11-oct-2022	R/. Dep. de domicilios 66			
	Banco del Pichincha		8.00	
	Caja Domicilios			8.00
11-oct-2022	R/. Dep. de domicilios 67			
	Banco del Pichincha		11.50	
	Caja Domicilios			11.50
	R/. Dep. de domicilios			
PASAN:		1.792.85	54.091.60	54.091.60

Fecha	Detalle	Parcial	Debe	Haber
	VIENEN:	1.792.85	54.091.60	54.091.60
11-oct-2022	68 Banco del Pichincha Caja Domicilios R/. Dep. de domicilios		28.00	28.00
11-oct-2022	69 Banco del Pichincha Caja Domicilios R/. Dep. de domicilios		27.00	27.00
11-oct-2022	70 Banco del Pichincha Caja Domicilios R/. Dep. de domicilios		17.50	17.50
11-oct-2022	71 Banco del Pichincha Caja Domicilios R/. Dep. de domicilios		12.50	12.50
11-oct-2022	72 Banco del Pichincha Caja Domicilios R/. Dep. de domicilios		5.00	5.00
11-oct-2022	73 Banco del Pichincha Caja Domicilios R/. Dep. de domicilios		7.50	7.50
11-oct-2022	74 Banco del Pichincha Caja Domicilios R/. Dep. de domicilios		6.00	6.00
11-oct-2022	75 Banco del Pichincha Caja Domicilios R/. Dep. de domicilios		21.25	21.25
11-oct-2022	76 Banco del Pichincha Caja Domicilios R/. Dep. de domicilios		2.75	2.75
11-oct-2022	77 Banco del Pichincha Caja Domicilios R/. Dep. de domicilios		9.00	9.00
11-oct-2022	78 Materia Prima Caja R/. Compras del 11/10/2022		9.00	9.00
12-oct-2022	79 Banco del Pichincha Caja R/. Saldo de Caja		963.00	963.00
	PASAN:	1.792.85	55.200.10	55.200.10

Fecha	Detalle	Parcial	Debe	Haber
	VIENEN	1.792.85	55.200.10	55.200.10
12-oct-2022	80 Banco del Pichincha Caja		406.00	406.00
	R/. Saldo de Caja			
12-oct-2022	81 Banco del Pichincha Caja		2,460.00	2,460.00
	R/. Saldo de Caja			
12-oct-2022	82 Proveedores Banco del Pichincha		2,634.95	2,634.95
	R/. Pago a Pronaca			
12-oct-2022	83 Caja Ventas Caja Domicilios		975.25	
	Pollo Asado			727.50
	Combos			252.75
	Porciones			21.50
	Bebidas			4.50
	R/.Ventas del 12/10/2022			
12-oct-2022	84 Caja		975.25	
	Caja Ventas			975.25
	R/. Arqueo de Caja Ventas 12/10/2022			
12-oct-2022	85 Materia Prima Pollo Blanco Vacío	1,879.46	2,367.46	
	Vegetales	479.00		
	Pollo Amarillo y menudencias	9.00		
	Materia Prima Indirecta		171.95	
	Aderezos	171.95		
	CIF		26.00	
	Gas	26.00		
	IVA en Compras		20.63	
	Proveedores			2,586.04
	Pronaca	2,072.04		
	R/. Compras del 12/10/2022			
12-oct-2022	86 Banco del Pichincha Caja Domicilios		11.00	11.00
	R/. Dep. domicilios			
12-oct-2022	87 Banco del Pichincha Caja Domicilios		9.00	9.00
	R/. Dep. domicilios			
12-oct-2022	88 Banco del Pichincha Caja Domicilios		11.00	11.00
	R/. Dep. domicilios			
	PASAN:	6.430.30	65.299.60	65.299.60

Fecha	Detalle	Parcial	Debe	Haber
	VIENEN:	6.430.30	65.299.60	65.299.60
13-oct-2022	89 Caja Ventas		622.75	
	Banco del Pichincha		31.85	
	Pollo Asado			422.00
	Combos			197.25
	Porciones			24.50
	Bebidas			10.85
	R/. Ventas del 13/10/2022			
13-oct-2022	90 Caja		622.75	
	Caja Ventas			622.75
	R/. Arqueo de Caja Ventas 13/10/2022			
13-oct-2022	91 Materia Prima		682.78	
	Condimento	673.78		
	Insumos		491.07	
	Embaces	491.07		
	IVA en Compras		150.81	
	Caja			9.00
	Proveedores			1,315.66
	R/. Compras del 13/10/2022			
14-oct-2022	92 Caja Ventas		826.95	
	Caja Domicilios		38.25	
	Banco del Pichincha		5.50	
	Banco del Pichincha		4.00	
	Pollo Asado			658.20
	Combos			184.25
	Porciones			25.25
	Bebidas			7.00
	R/. Ventas del 14/10/2022			
14-oct-2022	93 Caja		826.95	
	Caja Ventas			826.95
	R/. Arqueo de Caja Ventas 14/10/2022			
14-oct-2022	94 Banco del Pichincha		9.25	
	Caja Domicilios			9.25
	R/. Dep. domicilios			
14-oct-2022	95 Banco del Pichincha		3.00	
	Caja Domicilios			3.00
	R/. Dep. domicilios			
14-oct-2022	96 Banco del Pichincha		7.00	
	Caja Domicilios			7.00
	R/. Dep. domicilios			
	PASAN:	7.595.16	69.622.51	69.622.51

Fecha	Detalle	Parcial	Debe	Haber
	VIENEN:	7.595.16	69.622.51	69.622.51
14-oct-2022	97 Banco del Pichincha Caja Domicilios R/. Dep. domicilios		0.50	0.50
14-oct-2022	98 Banco del Pichincha Caja Domicilios R/. Dep. domicilios		18.50	18.50
14-oct-2022	99 Proveedores Banco del Pichincha R/. Pago. a Pronaca		1,322.78	1,322.78
14-oct-2022	100 Gasto Teléfono Gasto Internet		20.00 40.00	
	CIF		116.00	
	Gas	26.00		
	Luz	30.00		
	Agua	60.00		
	Materia Prima Proveedores R/. Compras del 14/10/2022		9.00	185.00
15-oct-2022	101 Caja Ventas Banco del Pichincha Pollo Asado Combos Porciones Bebidas R/. Ventas del 15/10/2022		994.30 33.00	563.40 367.40 92.50 4.00
15-oct-2022	102 Caja Caja Ventas R/. Arqueo de Caja 15/10/2022		994.30	994.30
16-oct-2022	103 Caja Ventas Banco del Pichincha Caja Domicilios Pollo Asado Combos Porciones Bebidas Ventas subproductos R/. Ventas del 16/10/2022		773.45 100.00 38.00	596.20 140.00 65.00 10.25 100.00
16-oct-2022	104 Caja Caja Ventas R/. Arqueo de Caja 16/10/2022		773.45	773.45
	PASAN:	7.711.16	74.855.79	74.855.79

Fecha	Detalle	Parcial	Debe	Haber
	VIENEN:	7.711.16	74.855.79	74.855.79
17-oct-2022	105			
	Proveedores Banco del Pichincha R/. Pago a Diego Chicaiza		237.75	237.75
17-oct-2022	106			
	Proveedores Banco del Pichincha R/. Pago a Proseral		765.66	765.66
17-oct-2022	107			
	Banco del Pichincha Caja Domicilios R/. Dep. domicilios		19.00	19.00
17-oct-2022	108			
	Banco del Pichincha Caja Domicilios R/. Dep. domicilios		5.00	5.00
17-oct-2022	109			
	Banco del Pichincha Caja Domicilios R/. Dep. domicilios		14.00	14.00
17-oct-2022	110			
	Caja Ventas Banco del Pichincha Pollo Asado Combos Porciones Bebidas R/. Ventas del 17/10/2022		714.00 11.00	503.25 146.25 72.50 3.00
17-oct-2022	111			
	Caja Caja Ventas R/. Arqueo de Caja del 17/10/2022		714.00	714.00
18-oct-2022	112			
	Proveedores Banco del Pichincha R/. Pago a Celestino Lema		550.00	550.00
18-oct-2022	113			
	Caja Ventas Banco del Pichincha Pollo Asado Combos Porciones Bebidas Ventas subproductos R/. Ventas del 18/10/2022		207.75 320.25	188.25 19.50 15.25 5.00 300.00
18-oct-2022	114			
	Caja Caja Ventas R/. Arqueo de Caja Ventas 18/10/2022		207.75	207.75
	PASAN:	7.711.16	78.621.95	78.621.95

Fecha	Detalle	Parcial	Debe	Haber
VIENEN:		7.711.16	78.621.95	78.621.95
18-oct-2022	115 Banco del Pichincha Caja R/. Dep. Saldo de Caja		3,000.00	3,000.00
19-oct-2022	116 Caja Ventas Banco del Pichincha Pollo Asado Combos Porciones Bebidas R/. Ventas del 19/10/2022		1,066.35 45.00	932.35 162.00 6.50 10.50
19-oct-2022	117 Caja Caja Ventas R/. Arquero de Caja del 19/10/2022		1,066.35	1,066.35
19-oct-2022	118 Materia Prima Pollo Blanco Vacío Materia Prima Indirecta Aderezos IVA en compras Proveedores R/. Compras 19/10/2022	1,884.00 169.64 169.64	1,884.00 169.64 20.36	2,074.00
19-oct-2022	119 Proveedores Banco del Pichincha R/. Pago a Pronaca		2,736.27	2,736.27
19-oct-2022	120 Banco del Pichincha Caja R/. Dep. de Caja		340.00	340.00
19-oct-2022	121 Banco del Pichincha Caja R/. Dep. de Caja		960.00	960.00
20-oct-2022	122 Caja Ventas Banco del Pichincha Pollo Asado Combos Porciones Bebidas R/. Ventas del 20/10/2022		1,087.50 67.00	767.75 377.25 8.00 1.50
20-oct-2022	123 Caja Caja Ventas R/. Arqueo de Caja Ventas 20/10/2022		1,087.50	1,087.50
PASAN:		9.764.80	92.151.91	92.151.91

Fecha	Detalle	Parcial	Debe	Haber
VIENEN:		9.764.80	92.151.91	92.151.91
21-oct-2022	124			
	Caja Ventas		999.11	
	Banco del Pichincha		11.00	
	Pollo Asado			724.71
	Combos			269.90
	Porciones			10.50
	Bebidas			5.00
	R/. Ventas del 21/10/2022			
21-oct-2022	125			
	Caja		999.11	
	Caja Ventas			999.11
	R/. Arquero de Caja Ventas 21/10/2022			
24-oct-2022	126			
	Caja Ventas		1,034.39	
	Banco del Pichincha		77.50	
	Pollo Asado			653.24
	Combos			356.95
	Porciones			75.00
	Bebidas			26.70
	R/. Ventas 22-23-24/10/2022			
24-oct-2022	127			
	Caja		1,034.39	
	Caja Ventas			1,034.39
	R/. Arqueo de Caja			
24-oct-2022	128			
	Materia Prima		184.00	
	Arroz	45.00		
	Lenteja	90.00		
	Magui	40.00		
	Materia Prima Indirecta		52.00	
	Aderezos	52.00		
	Pollo y menudencias	9.00		
	CIF		26.00	
	CIF-Gas	26.00		
	IVA en compras		6.24	
	Caja			35.00
	Proveedores			233.24
	R/. Compras 24/10/2022			
24-oct-2022	129			
	Banco del Pichincha		200.00	
	Caja			200.00
	R/. Dep. Saldo de Caja			
PASAN:		10.026.80	96.775.65	96.775.65

Fecha	Detalle	Parcial	Debe	Haber
	VIENEN:	10.026.80	96.775.65	96.775.65
24-oct-2022	130 Banco del Pichincha Caja R/. Dep. Saldo de Caja		500.00	500.00
24-oct-2022	131 Proveedores Banco del Pichincha R/. Pago a Diego Chicaiza		191.30	191.30
24-oct-2022	132 Proveedores Banco del Pichincha R/. Pago a Pronaca		1,081.10	1,081.10
26-oct-2022	133 Caja Ventas Banco del Pichincha Pollo Asado Combos Porciones Bebidas R/. Ventas 25-26/10/2022		1,234.26 82.60	894.66 381.95 24.50 15.75
26-oct-2022	134 Caja Caja Ventas R/. Arqueo de Caja		1,234.26	1,234.26
26-oct-2022	135 Materia Prima Pollo Blanco Vacío Pollo Amarillo y menudencias Vegetales Materia Prima Indirecta Aderezos IVA en compras Proveedores R/. Compras 26/10/2022	1,895.25 9.00 510.00 159.60 159.60	2,414.25 19.15	2,593.01
26-oct-2022	136 Banco del Pichincha Caja R/. Dep. Saldo de Caja		2,600.00	2,600.00
26-oct-2022	137 Banco del Pichincha Caja R/. Dep. Saldo de Caja		335.00	335.00
26-oct-2022	138 Proveedores Banco del Pichincha R/. Pago a Pronaca		2,835.80	2,835.80
27-oct-2022	139 Banco del Pichincha Caja R/. Dep. Saldo de Caja		780.00	780.00
	PASAN:	12.600.65	110.242.98	110.242.98

Fecha	Detalle	Parcial	Debe	Haber
VIENEN:		12.600.65	110.242.98	110.242.98
28-oct-2022	140 Proveedores Banco del Pichincha R/. Pago a Pronaca		1,248.78	1,248.78
28-oct-2022	141 Caja Ventas Banco del Pichincha Pollo Asado Combos Porciones Bebidas R/. Ventas		1,175.29 259.25	921.79 423.00 73.50 16.25
28-oct-2022	142 Caja Caja Ventas R/. Arqueo de Caja Ventas		1,175.29	1,175.29
30-oct-2022	143 Materia Prima Pollo Amarillo Menudencia Vegetales Insumos Bebidas IVA en compras Proveedores R/. Compras Oct.	54.50 23.30 504.00 207.60 207.60	581.80 24.91	814.31
30-oct-2022	144 Gasto Sueldos Gasto Fondos de Reserva Gasto 13ra Remuneración Gasto 14ta Remuneración Gasto Vacaciones Aporte Patronal MOD Sueldos Fondos de Reserva 13ra Remuneración 14ta. Remuneración Vacaciones Aporte Patronal IESS por Pagar Sueldos por Pagar Beneficios Sociales por Pagar R/. Rol de Pagos y Provisiones Oct.22	2,700.00 225.00 225.00 212.50 112.50 328.05	1,255.00 83.33 104.58 70.83 52.29 152.48 3,803.05	854.28 3,889.59 777.71
31-oct-2022	145 Banco del Pichincha Caja R/. Dep. saldo de caja		150.00	150.00
PASAN:		17.193.10	120.587.47	120.587.47

Fecha	Detalle	Parcial	Debe	Haber
	VIENEN:	17.193.10	120.587.47	120.587.47
31-oct-2022	146 Banco del Pichincha Caja R/. Dep. saldo de caja		500.00	500.00
31-oct-2022	147 Pollo Asado Banco del Pichincha R/. Dev. Ventas		12.75	12.75
	TOTAL:	17.193.10	121.100.22	121.100.22

Fuente: Asadero de Pollos Anny

Elaborado por: Kelly Sangacha

5.3.4.3. Mayorización



Libro Mayor

Tabla 38

Libro Mayor del Asadero de Pollos Anny

Cuenta: Banco del Pichincha					
Fecha	Detalle	Ref.	Debe	Haber	Sado
1-oct-22	Balance inicial	1	2,592.94		2,592.94
2-oct-22	CxC Danec S.A.	5	405.00		2,997.94
3-oct-22	Caja Domicilios	9	12.50		3,010.44
3-oct-22	Caja Domicilios	10	34.00		3,044.44
3-oct-22	Caja Domicilios	11	12.00		3,056.44
3-oct-22	Caja Domicilios	12	12.50		3,068.94
3-oct-22	Caja Domicilios	13	8.50		3,077.44
3-oct-22	Caja Domicilios	14	17.50		3,094.94
3-oct-22	Caja Domicilios	15	35.50		3,130.44
3-oct-22	Caja Domicilios	16	11.00		3,141.44
3-oct-22	Proveedores	18		375.00	2,766.44
3-oct-22	Caja Domicilios	17	3.00		2,769.44
4-oct-22	Caja Domicilios	25	2.75		2,772.19
4-oct-22	Caja Domicilios	26	8.00		2,780.19
4-oct-22	Caja Domicilios	27	5.25		2,785.44
4-oct-22	Caja Domicilios	28	22.00		2,807.44
4-oct-22	Caja Domicilios	29	10.00		2,817.44
4-oct-22	Caja Domicilios	30	10.00		2,827.44
4-oct-22	Caja	31	2,800.00		5,627.44
5-oct-22	Caja	35	1,455.00		7,082.44
5-oct-22	Caja Domicilios	36	3.00		7,085.44
5-oct-22	Caja Domicilios	37	4.00		7,089.44
5-oct-22	Proveedores	38		2,599.24	4,490.20
5-oct-22	Proveedores	39		289.20	4,201.00
6-oct-22	Caja Domicilios	41	9.00		4,210.00
6-oct-22	Caja Domicilios	42	3.75		4,213.75
6-oct-22	CxC Danec S.A.	43	300.00		4,513.75
6-oct-22	CxC Danec S.A.	44	200.00		4,713.75

7-oct-22	Caja Domicilios	49	2.50		4,716.25
7-oct-22	Caja Domicilios	50	14.75		4,731.00
7-oct-22	Proveedores	52		878.25	3,852.75
11-oct-22	Caja Domicilios	64	23.50		3,876.25
11-oct-22	Caja Domicilios	65	18.50		3,894.75
11-oct-22	Caja Domicilios	66	8.00		3,902.75
11-oct-22	Caja Domicilios	67	11.50		3,914.25
11-oct-22	Caja Domicilios	68	28.00		3,942.25
11-oct-22	Caja Domicilios	69	27.00		3,969.25
11-oct-22	Caja Domicilios	70	17.50		3,986.75
11-oct-22	Caja Domicilios	71	12.50		3,999.25
11-oct-22	Caja Domicilios	72	5.00		4,004.25
11-oct-22	Caja Domicilios	73	7.50		4,011.75
11-oct-22	Caja Domicilios	74	6.00		4,017.75
11-oct-22	Caja Domicilios	75	21.25		4,039.00
11-oct-22	Caja Domicilios	76	2.75		4,041.75
11-oct-22	Caja Domicilios	77	9.00		4,050.75
12-oct-22	Caja	79	963.00		5,013.75
12-oct-22	Caja	80	406.00		5,419.75
12-oct-22	Caja	81	2,460.00		7,879.75
12-oct-22	Proveedores	82		2,634.95	5,244.80
12-oct-22	Caja Domicilios	86	11.00		5,255.80
12-oct-22	Caja Domicilios	87	9.00		5,264.80
12-oct-22	Caja Domicilios	88	11.00		5,275.80
13-oct-22	Ventas 13/10/2022	89	31.85		5,307.65
14-oct-22	Proveedores	99		1,322.78	3,984.87
14-oct-22	Ventas 14/10/2022	92	5.50		3,990.37
14-oct-22	Ventas 14/10/2022	92	4.00		3,994.37
14-oct-22	Caja Domicilios	94	9.25		4,003.62
14-oct-22	Caja Domicilios	95	3.00		4,006.62
14-oct-22	Caja Domicilios	96	7.00		4,013.62
14-oct-22	Caja Domicilios	97	0.50		4,014.12
14-oct-22	Caja Domicilios	98	18.50		4,032.62
15-oct-22	Ventas 15/10/2022	101	33.00		4,065.62
16-oct-22	Ventas 16/10/2022	103	100.00		4,165.62
17-oct-22	Proveedores	105		237.75	3,927.87
17-oct-22	Proveedores	106		765.66	3,162.21
17-oct-22	Caja Domicilios	107	19.00		3,181.21
17-oct-22	Caja Domicilios	108	5.00		3,186.21
17-oct-22	Caja Domicilios	109	14.00		3,200.21
17-oct-22	Ventas 17/10/2022	110	11.00		3,211.21

18-oct-22	Proveedores	112		550.00	2,661.21
18-oct-22	Ventas 18/10/2022	113	320.25		2,981.46
18-oct-22	Caja	115	3,000.00		5,981.46
19-oct-22	Proveedores	119		2,736.27	3,245.19
19-oct-22	Ventas 19/10/2022	116	45.00		3,290.19
19-oct-22	Caja	120	340.00		3,630.19
19-oct-22	Caja	121	960.00		4,590.19
20-oct-22	Ventas 20/10/2022	122	67.00		4,657.19
21-oct-22	Ventas 21/10/2022	124	11.00		4,668.19
24-oct-22	Ventas 22-23-24/10/2022	126	77.50		4,745.69
24-oct-22	Caja	129	200.00		4,945.69
24-oct-22	Caja	130	500.00		5,445.69
24-oct-22	Proveedores	131		191.30	5,254.39
24-oct-22	Proveedores	132		1,081.10	4,173.29
26-oct-22	Ventas 25-26/10/2022	133	82.60		4,255.89
26-oct-22	Caja	136	2,600.00		6,855.89
26-oct-22	Caja	137	335.00		7,190.89
26-oct-22	Proveedores Pronaca	138		2,835.80	4,355.09
27-oct-22	Caja	139	780.00		5,135.09
28-oct-22	Proveedores Pronaca	140		1,248.78	3,886.31
28-oct-22	Ventas	141	259.25		4,145.56
31-oct-22	Caja	145	150.00		4,295.56
31-oct-22	Caja	146	500.00		4,795.56
31-oct-22	Dev. Ventas	147		12.75	4,782.81
31-oct-22	Conciliación bancaria	151		3.02	4,779.79
					4,779.79
Total :			22,541.64	17,761.85	

Cuenta: Detos. y Ctas por Cobrar Clientes NOR

Fecha	Detalle	Ref.	Debe	Haber	Sado
1-oct-22	Balance inicial	1	405.00		405.00
2-oct-22	Banco del Pichincha	5		405.00	-
6-oct-22	Ventas 6/10/2022	40	500.00		500.00
6-oct-22	Banco del Pichincha	43	-	300.00	200.00
6-oct-22	Banco del Pichincha	44	-	200.00	-
					-
Total :			905.00	905.00	

Cuenta: Utencillos y Accesorios

Fecha	Detalle	Ref.	Debe	Haber	Sado
1-oct-22	Balance inicial	1	7,746.00		7,746.00
					7,746.00
					7,746.00
Total:			7,746.00	-	

Cuenta: Maquinaria y Equipo

Fecha	Detalle	Ref.	Debe	Haber	Sado
1-oct-22	Balance inicial	1	7,780.00		7,780.00
					7,780.00
					7,780.00
Totales:			7,780.00	-	

Cuenta: Equipos de Oficina

Fecha	Detalle	Ref.	Debe	Haber	Sado
1-oct-22	Balance inicial	1	1,607.00		1,607.00
					1,607.00
					1,607.00
					1,607.00
Totales:			1,607.00	-	

Cuenta: Muebles y Enseres

Fecha	Detalle	Ref.	Debe	Haber	Sado
1-oct-22	Balance inicial	1	1,950.00		1,950.00
					1,950.00
					1,950.00
Totales:			1,950.00	-	

Cuenta: Proveedores

Fecha	Detalle	Ref	Debe	Haber	Sado
1-oct-22	Balance inicial	1	-	4,604.26	4,604.26
3-oct-22	Banco del Pichincha	17	375.00		4,229.26
3-oct-22	Compras 3/10/2022	21		209.43	4,438.69
5-oct-22	Compras 5/10/2022	33		2,074.00	6,512.68
5-oct-22	Banco del Pichincha	38	2,599.24		3,913.44
5-oct-22	Banco del Pichincha	39	289.20		3,624.24
6-oct-22	Compras 6/10/2022	46		496.00	4,120.24
7-oct-22	Banco del Pichincha	52	878.25		3,241.99
8-oct-22	Compras 8/10/2022	55		173.64	3,415.63
10-oct-22	Compras 10/10/2022	60		534.61	3,950.24
12-oct-22	Banco del Pichincha	82	2,634.95		1,315.29
12-oct-22	Compras 12/10/2022	85		2,586.04	3,901.34
13-oct-22	Compras 13/10/2022	91		1,315.66	5,217.00
14-oct-22	Banco del Pichincha-Pronaca	99	1,322.78		3,894.22
14-oct-22	Compras 14/10/2022	100		185.00	4,079.22
17-oct-22	Banco del Pichincha	105	237.75		3,841.47
17-oct-22	Banco del Pichincha	106	765.66		3,075.81
18-oct-22	Banco del Pichincha	112	550.00		2,525.81
19-oct-22	Compras 19/10/2022	118		2,074.00	4,599.80
19-oct-22	Banco del Pichincha-Pronaca	119	2,736.27		1,863.53
24-oct-22	Compras 24/10/2022	128		233.24	2,096.77
24-oct-22	Banco del Pichincha	131	191.30		1,905.47
24-oct-22	Banco del Pichincha-Pronaca	132	1,081.10		824.37
26-oct-22	Compras 26/10/2022	135		2,593.01	3,417.38
26-oct-22	Banco del Pichincha-Pronaca	138	2,835.80		581.58
28-oct-22	Banco del Pichincha-Pronaca	140	1,248.78		-667.20
30-oct-22	Compras Oct.	143		814.31	147.11
					147.11
					147.11

Totales: 17,746.0 17,893.1
8 9

Cuenta: Capital de Trabajo

Fecha	Detalle	Ref.	Debe	Haber	Sado
1-oct-22	Balance inicial	1	-	18,376.68	18,376.68
					18,376.68
					18,376.68
					18,376.68

Totales: - 18,376.68

Cuenta: Caja Domicilios

Fecha	Detalle	Ref.	Debe	Haber	Sado
1-oct-22	Ventas 1/10/2022	2	143.50		143.50
2-oct-22	Ventas 2/10/2022	6	3.00		146.50
3-oct-22	Banco del Pichincha	9		12.50	134.00
3-oct-22	Banco del Pichincha	10		34.00	100.00
3-oct-22	Banco del Pichincha	11		12.00	88.00
3-oct-22	Banco del Pichincha	12		12.50	75.50
3-oct-22	Banco del Pichincha	13		8.50	67.00
3-oct-22	Banco del Pichincha	14		17.50	49.50
3-oct-22	Banco del Pichincha	15		35.50	14.00
3-oct-22	Banco del Pichincha	16		11.00	3.00

3-oct-22	Banco del Pichincha	17		3.00	-
4-oct-22	Ventas 4/10/2022	22	58.00		58.00
4-oct-22	Banco del Pichincha	25		2.75	55.25
4-oct-22	Banco del Pichincha	26		8.00	47.25
4-oct-22	Banco del Pichincha	27		5.25	42.00
4-oct-22	Banco del Pichincha	28		22.00	20.00
4-oct-22	Banco del Pichincha	29		10.00	10.00
4-oct-22	Banco del Pichincha	30		10.00	-
5-oct-22	Ventas 5/10/2022	32	7.00		7.00
5-oct-22	Banco del Pichincha	36		3.00	4.00
5-oct-22	Banco del Pichincha	37		4.00	-
6-oct-22	Ventas 6/10/2022	40	12.75		12.75
6-oct-22	Banco del Pichincha	41		9.00	3.75
6-oct-22	Banco del Pichincha	42		3.75	-
7-oct-22	Ventas 7/10/2022	47	17.25		17.25
7-oct-22	Banco del Pichincha	49		2.50	14.75
7-oct-22	Banco del Pichincha	50		14.75	-
11-oct-22	Ventas 11/10/2022	62	198.00		198.00
11-oct-22	Banco del Pichincha	64		23.50	174.50
11-oct-22	Banco del Pichincha	65		18.50	156.00
11-oct-22	Banco del Pichincha	66		8.00	148.00
11-oct-22	Banco del Pichincha	67		11.50	136.50
11-oct-22	Banco del Pichincha	68		28.00	108.50
11-oct-22	Banco del Pichincha	69		27.00	81.50
11-oct-22	Banco del Pichincha	70		17.50	64.00
11-oct-22	Banco del Pichincha	71		12.50	51.50
11-oct-22	Banco del Pichincha	72		5.00	46.50
11-oct-22	Banco del Pichincha	73		7.50	39.00
11-oct-22	Banco del Pichincha	74		6.00	33.00
11-oct-22	Banco del Pichincha	75		21.25	11.75
11-oct-22	Banco del Pichincha	76		2.75	9.00
11-oct-22	Banco del Pichincha	77		9.00	-
12-oct-22	Ventas 12/10/2022	83	31.00		31.00
12-oct-22	Banco del Pichincha	86		11.00	20.00
12-oct-22	Banco del Pichincha	87		9.00	11.00
12-oct-22	Banco del Pichincha	89		11.00	-
14-oct-22	Ventas 14/10/2022	92	38.25		38.25
14-oct-22	Banco del Pichincha	94		9.25	29.00
14-oct-22	Banco del Pichincha	95		3.00	26.00
14-oct-22	Banco del Pichincha	96		7.00	19.00
14-oct-22	Banco del Pichincha	97		0.50	18.50
14-oct-22	Banco del Pichincha	98		18.50	-
16-oct-22	Ventas 16/10/2022	103	38.00		38.00
17-oct-22	Banco del Pichincha	107		19.00	19.00
17-oct-22	Banco del Pichincha	108		5.00	14.00
17-oct-22	Banco del Pichincha	109		14.00	-
					-
Totales:			546.75	546.75	

Cuenta: Caja Ventas

Fecha	Detalle	Ref.	Debe	Haber	Sado
1-oct-22	Ventas 1/10/2022	2	1,188.65		1,188.65
2-oct-22	Caja	4		1,188.65	-
2-oct-22	Ventas 2/10/2022	6	992.85		992.85
2-oct-22	Caja	7		992.85	-
3-oct-22	Ventas 3/10/2022	19	777.00		777.00
3-oct-22	Caja	20		777.00	-
4-oct-22	Ventas 4/10/2022	22	524.75		524.75
4-oct-22	Caja	23		524.75	-
5-oct-22	Ventas 5/10/2022	32	409.00		409.00
5-oct-22	Caja	34		409.00	-
6-oct-22	Ventas 6/10/2022	40	366.55		366.55
6-oct-22	Caja	45		366.55	-
7-oct-22	Ventas 7/10/2022	47	284.60		284.60
7-oct-22	Caja	48		284.60	-
8-oct-22	Ventas 8/10/2022	53	939.90		939.90
8-oct-22	Caja	54		939.90	-
9-oct-22	Ventas 9/10/2022	56	785.50		785.50
9-oct-22	Caja	57		785.50	-
10-oct-22	Ventas 10/10/2022	59	986.50		986.50
10-oct-22	Caja	61		986.50	-
11-oct-22	Ventas 11/10/2022	62	1,043.85		1,043.85
11-oct-22	Caja	63		1,043.85	-
12-oct-22	Ventas 12/10/2022	83	975.25		975.25
12-oct-22	Caja	84		975.25	-
13-oct-22	Ventas 13/10/2022	89	622.75		622.75
13-oct-22	Caja	90		622.75	-
14-oct-22	Ventas 14/10/2022	92	826.95		826.95
14-oct-22	Caja	93		826.95	-
15-oct-22	Ventas 15/10/2022	101	994.30		994.30
15-oct-22	Caja	102		994.30	-
16-oct-22	Ventas 16/10/2022	103	773.45		773.45
16-oct-22	Caja	104		773.45	-
17-oct-22	Ventas 17/10/2022	110	714.00		714.00
17-oct-22	Caja	111		714.00	-
18-oct-22	Ventas 18/10/2022	113	207.75		207.75
18-oct-22	Caja	114		207.75	-
19-oct-22	Ventas 19/10/2022	116	1,066.35		1,066.35
19-oct-22	Caja	117		1,066.35	-
20-oct-22	Ventas 20/10/2022	122	1,087.50		1,087.50
20-oct-22	Caja	123		1,087.50	-
21-oct-22	Ventas 21/10/2022	124	999.11		999.11
21-oct-22	Caja	125		999.11	-
24-oct-22	Ventas 22-23-24/10/2022	126	1,034.39		1,034.39
24-oct-22	Caja	127		1,034.39	-
26-oct-22	Ventas 25-26/10/2022	133	1,234.26		1,234.26
26-oct-22	Ventas 22-23-24/10/2022	134		1,234.26	-
28-oct-22	Ventas	141	1,175.29		1,175.29
28-oct-22	Caja	142		1,175.29	-
Totales:			20,010.50	20,010.50	

Cuenta: Caja

Fecha	Detalle	Ref.	Debe	Haber	Sado
1-oct-22	Balance inicial	1	900.00		900.00
1-oct-22	Materia Prima y Gas	3		35.00	865.00
2-oct-22	Caja Ventas	4	1,188.65		2,053.65
2-oct-22	Materia Prima	8		359.00	1,694.65
2-oct-22	Caja Ventas	7	992.85		2,687.50
3-oct-22	Caja Ventas	20	777.00		3,464.50
3-oct-22	Compras 3/10/2022	21		25.25	3,439.25
4-oct-22	Caja Ventas	23	524.75		3,964.00
3-oct-22	Compras 4/10/2022	24		9.00	3,955.00
4-oct-22	Banco del Pichincha	31		2,800.00	1,155.00
5-oct-22	Compras 5/10/2022	33		9.00	1,146.00
5-oct-22	Caja Ventas	34	409.00		1,555.00
5-oct-22	Banco del Pichincha	35		1,455.00	100.00
6-oct-22	Caja Ventas	45	366.55		466.55
7-oct-22	Caja Ventas	48	284.60		751.15
7-oct-22	Compras 7/10/2022	51		9.00	742.15
8-oct-22	Caja Ventas	54	939.90		1,682.05
9-oct-22	Compras 9/10/2022	58		25.25	1,656.80
9-oct-22	Caja Ventas	57	785.50		2,442.30
10-oct-22	Compras 10/10/2022	60		9.00	2,433.30
10-oct-22	Caja Ventas	61	986.50		3,419.80
11-oct-22	Caja Ventas	63	1,043.85		4,463.65
11-oct-22	Compras 11/10/2022	78		9.00	4,454.65
12-oct-22	Banco del Pichincha	79		963.00	3,491.65
12-oct-22	Banco del Pichincha	80		406.00	3,085.65
12-oct-22	Banco del Pichincha	81		2,460.00	625.65
12-oct-22	Caja Ventas	84	975.25		1,600.90
13-oct-22	Caja Ventas	90	622.75		2,223.65
13-oct-22	Compras 13/10/2022	91		9.00	2,214.65
14-oct-22	Caja Ventas	93	826.95		3,041.60
15-oct-22	Caja Ventas	102	994.30		4,035.90
16-oct-22	Caja Ventas	104	773.45		4,809.35
17-oct-22	Caja Ventas	111	714.00		5,523.35
18-oct-22	Caja Ventas	114	207.75		5,731.10
18-oct-22	Banco del Pichincha	115		3,000.00	2,731.10
19-oct-22	Caja Ventas	117	1,066.35		3,797.45
19-oct-22	Banco del Pichincha	120		340.00	3,457.45
19-oct-22	Banco del Pichincha	121		960.00	2,497.45
20-oct-22	Caja Ventas	123	1,087.50		3,584.95
21-oct-22	Caja Ventas	125	999.11		4,584.06
24-oct-22	Caja Ventas	127	1,034.39		5,618.45
24-oct-22	Compras 24/10/2022	128		35.00	5,583.45
24-oct-22	Banco del Pichincha	129		200.00	5,383.45
24-oct-22	Banco del Pichincha	130		500.00	4,883.45
26-oct-22	Caja Ventas	134	1,234.26		6,117.71
26-oct-22	Banco del Pichincha	136		2,600.00	3,517.71
26-oct-22	Banco del Pichincha	137		335.00	3,182.71
27-oct-22	Banco del Pichincha	139		780.00	2,402.71
28-oct-22	Caja Ventas	142	1,175.29		3,578.00
31-oct-22	Banco del Pichincha	145		150.00	3,428.00
31-oct-22	Banco del Pichincha	146		500.00	2,928.00
					2,928.00
Totales:			20,910.50	17,982.50	

Cuenta: Materia Prima

Fecha	Detalle	Ref.	Debe	Haber	Sado
1-oct-22	Caja	3	9.00		9.00
2-oct-22	Caja	8	9.00		18.00
3-oct-22	Compras 3/10/2022	21	176.00		194.00
4-oct-22	Compras 4/10/2022	24	9.00		203.00
5-oct-22	Compras 5/10/2022	33	1,897.00		2,100.00
6-oct-22	Compras 6/10/2022	46	483.00		2,583.00
7-oct-22	Compras 7/10/2022	51	9.00		2,592.00
8-oct-22	Compras 8/10/2022	55	9.00		2,601.00
9-oct-22	Compras 9/10/2022	58	9.00		2,610.00
10-oct-22	Compras 10/10/2022	60	187.00		2,797.00
11-oct-22	Compras 11/10/2022	78	9.00		2,806.00
12-oct-22	Compras 12/10/2022	85	2,367.46		5,173.46
13-oct-22	Compras 13/10/2022	91	682.78		5,856.24
14-oct-22	Compras 14/10/2022	100	9.00		5,865.24
19-oct-22	Compras 19/10/2022	118	1,884.00		7,749.24
24-oct-22	Compras 24/10/2022	128	184.00		7,933.24
26-oct-22	Compras 26/10/2022	135	2,414.25		10,347.49
30-oct-22	Compras Oct.	143	581.80		10,929.29
31-oct-22	Inventario Final	149		10,323.34	605.95
					605.95
Totales:			10,929.29	10,323.34	

Cuenta: Materia Prima Indirecta

Fecha	Detalle	Ref.	Debe	Haber	Sado
3-oct-22	Compras 3/10/2022	21	30.88		30.88
5-oct-22	Compras 5/10/2022	33	166.07		196.95
10-oct-22	Compras 10/10/2022	60	318.40		515.35
12-oct-22	Compras 12/10/2022	85	171.95		687.30
19-oct-22	Compras 19/10/2022	118	169.64		856.94
24-oct-22	Compras 24/10/2022	128	52.00		908.94
26-oct-22	Compras 26/10/2022	135	159.60		1,068.54
31-oct-22	Hoja de Costos	149		792.16	276.38
					276.38
Totales:			1,068.54	792.16	

Cuenta: CIF

Fecha	Detalle	Ref.	Debe	Haber	Sado
1-oct-22	Gas-Compras 1/10/2022	3	26.00		26.00
1-oct-22	Arriendo CIF	8	350.00		376.00
3-oct-22	Gas-Compras 3/10/2022	21	16.25		392.25
6-oct-22	Gas-Compras 6/10/2022	46	13.00		405.25
9-oct-22	Gas-Compras 9/10/2022	58	16.25		421.50
12-oct-22	Gas-Compras 12/10/2022	85	26.00		447.50
14-oct-22	Gas-Compras 14/10/2022	100	26.00		473.50
14-oct-22	Agua Compras 14/10/2022	100	30.00		503.50
14-oct-22	Luz Compras 14/10/2022	100	60.00		563.50
24-oct-22	Gas-Compras 24/10/2022	128	26.00		589.50
31-oct-22	Dep. Acumulada	153	2,266.83		2,856.33
31-oct-22	Paso a la Producción	149		2,856.33	-
					-

Totales: **2,856.33** **2,856.33**

Cuenta: Inv. Producción en Proceso

Fecha	Detalle	Ref.	Debe	Haber	Sado
31-oct-22	Viene de la MOD	148	3,803.05		3,803.05
31-oct-22	Inventario Final	149	13,971.83		17,774.88
31-oct-22	Costo de Producción y Ventas	150		17,774.88	-
					-
					-

Totales: **17,774.88** **17,774.88**

Cuenta: Insumos

Fecha	Detalle	Ref.	Debe	Haber	Sado
3-oct-22	Lavaplatos Compras 3/10/2022	21	7.00		7.00
8-oct-22	Bebidas-Compras 8/10/2022	55	147.00		154.00
13-oct-22	Embaces Compras 13/10/2022	91	491.07		645.07
30-oct-22	Bebidas/Compras	143	207.60		852.67
31-oct-22	Costo de Ventas Bebidas	152		243.70	608.97
31-oct-22	Inv. PP	150		261.37	347.60
					347.60
					347.60

Totales: **852.67** **505.07**

Cuenta: IVA en Compras

Fecha	Detalle	Ref.	Debe	Haber	Sado
3-oct-22	Compras 3/10/2022	21	4.55		4.55
2-oct-22	Compras 5/10/2022	33	19.93		24.47
8-oct-22	Compras 8/10/2022	55	17.64		42.11
10-oct-22	Compras 10/10/2022	60	38.21		80.32
12-oct-22	Compras 12/10/2022	85	20.63		100.96
13-oct-22	Compras 13/10/2022	91	150.81		251.76
19-oct-22	Compras 19/10/2022	118	20.36		272.12
24-oct-22	Compras 24/10/2022	128	6.24		278.36
26-oct-22	Compras 26/10/2022	135	19.15		297.51
30-oct-22	Compras	143	24.91		322.43
					322.43

Totales: **322.43** -

Fuente: Asadero de Pollos Anny

Elaborado por: Kelly Sangacha

5.3.4.4. Validación

✓ Conciliación Bancaria

Este reporte auxiliar es un documento contable (Elizalde, 2019), en el que determinan las diferencias y las partidas conciliatorias, que le permiten al contador conocer si todos los registros contables en las cuentas de bancos se encuentran registradas también en la entidad financiera.

Se realiza entonces la conciliación bancaria de la cuenta de ahorros en el Banco del Pichincha, que mantiene el Asadero de Pollos Anny, con dicha entidad bancaria.

Tabla 39

Conciliación Bancaria al 31 de Octubre 2022

Asadero de Pollos Anny Conciliación Bancaria

Fecha: Al 31 de Octubre 2022

Cuenta : Banco del Pichincha

Saldo Contable

Saldo en Bancos

31/10/2022

4,782.81

31/10/2022

4,779.79

(+/-) *Partidas No Registradas*

Fecha	Descripción	Valor
3/10/2022	Nova Ecuador	3.99
31/10/2022	Interés ganado	-0.97
Total:		3.02

Saldo Conciliado:

4,779.79

Fuente: Asadero de Pollos Anny

Elaborado por: Kelly Sangacha



Mis Movimientos
23-11-2022.pdf

✓ Balance de Comprobación

El Balance de Comprobación o balance de comprobación de sumas y saldos, es el instrumento contable que permite, establecer el resumen del estado financiero y de las operaciones realizadas en la organización durante un periodo determinado.

Asadero de Pollos Anny
Balance de Comprobación
Al 31 de octubre de 2022

Tabla 40

Balance de Comprobación al 31 de octubre 2022

No.	Cuenta	Sumas		Saldos	
		Debe	Haber	Deudor	Acreedor
1	Caja	20,910.50	17,982.50	2,928.00	
2	Caja Ventas	20,010.50	20,010.50		
3	Caja Domicilios	546.75	546.75		
4	Banco del Pichincha	22,541.64	17,761.85	4,779.79	
5	Dctos. y Ctas por Cobrar Clientes NOR	905.00	905.00		
6	Utencillos y Accesorios	7,746.00	-	7,746.00	
7	Maquinaria y Equipo	7,780.00	-	7,780.00	
8	Equipos de Oficina	1,607.00	-	1,607.00	
9	Dep. Acumulada Maquinaria	-	2,266.83		2,266.83
10	Dep. Acumulada Equipo de Oficina	-	589.23		589.23
11	Dep. Acum. Muebles de Oficina	-	715.00		715.00
12	Muebles y Enseres	1,950.00	-	1,950.00	
13	Proveedores	17,746.08	17,893.19		147.11
14	Materia Prima	10,929.29	10,323.34	605.95	
15	Materia Prima Indirecta	1,068.54	792.16	276.38	
16	MOD	3,803.05	3,803.05		
17	Insumos	852.67	505.07	347.60	
18	CIF	2,856.33	2,856.33		
19	Inv. Producción en Proceso	17,774.88	17,774.88		
20	IVA en Compras	322.43	-	322.43	
21	IESS por Pagar	-	854.28		854.28
22	Sueldos por Pagar	-	3,889.59		3,889.59
23	Beneficios Sociales por Pagar	-	777.71		777.71
24	Capital de Trabajo	-	18,376.68		18,376.68
25	Pollo Asado	12.75	14,766.96		14,754.21
26	Combos	-	5,529.04		5,529.04
27	Porciones	-	703.00		703.00
28	Bebidas	-	206.20		206.20
29	Ventas subproductos	-	900.00		900.00
30	Intereses ganados	-	0.97		0.97
31	Costo de Ventas	243.70	-	243.70	
32	Costo de Producción y Ventas	18,036.26	-	18,036.26	
33	Gasto Teléfono	20.00	-	20.00	
34	Gasto Internet	40.00	-	40.00	
35	Gastos Bancarios	3.99	-	3.99	
36	Gasto Sueldos	1,255.00	-	1,255.00	
37	Gasto Fondos de Reserva	83.33	-	83.33	
38	Gasto 13ra Remuneración	104.58	-	104.58	
39	Gasto 14ta Remuneración	70.83	-	70.83	
40	Gasto Vacaciones	52.29	-	52.29	
41	Aporte Patronal	152.48	-	152.48	
42	Gasto Dep. Acum.	1,304.23	-	1,304.23	
Totales:		160,730.12	160,730.12	49,709.85	49,709.85

Elaborado por: Kelly Sangacha

5.3.4.5. Cierre y Regularización

Una vez concluido el proceso de consolidar la información generada por los hechos económico que ha realizado la empresa se procede a la regulación y cierre de costos y gastos del período.

Fecha	Detalle	Parcial	Debe	Haber
VIENEN:		17.193.10	121.100.22	121.100.22
ASIENTOS DE REGULACIÓN				
31-oct-2022	148 Inv. Producción en Proceso MOD		3,803.05	3,803.05
	R/. Paso MOD a la producción en proceso			
31-oct-2022	149 Inv. Producción en Proceso Materia Prima		13,971.83	10,323.34
	Pollo Amarillo Vacío	171.50		
	Menudencia	100.00		
	Pollo Blanco Vacío	7,542.01		
	Lenteja	128.70		
	Arroz	189.99		
	Vegetales	116.03		
	Papas	1,804.00		
	Condimento	168.45		
	Magui	102.67		
	Materia Prima Indirecta			792.16
	Sal	15.05		
	Salsa de Tomate	117.76		
	Mayonesa	447.75		
	Aceite	193.60		
	Achiote	18.00		
	CIF			2,856.33
	Consumos del mes	2,856.33		
31-oct-2022	150 Costo de Producción y Ventas		18,036.26	
	Insumos			261.37
	Lavaplatos	7.00		
	Embaces	254.37		
	Inv. Producción en Proceso			17,774.88
	R/. Costo de producción y ventas			
PASAN:		31.426.31	156.911.37	156.911.37

Fecha	Detalle	Parcial	Debe	Haber
	VIENEN:	31.426.31	156.911.37	156.911.37
31-oct-2022	151 Gastos Bancarios		3.99	
	Intereses ganados			0.97
	Banco del Pichincha			3.02
31-oct-2022	R/. Conciliación Bancaria			
	152 Costo de Ventas		243.70	
	Insumos			243.70
	Bebidas	243.70		
	R/. Costo de Ventas de las bebidas			
31-oct-2022	153 CIF		2,266.83	
	Dep. Acu. Maquinaria	2,266.83		
	Dep. Acu- Utencillos	2,840.20		
	Gasto Dep. Acum.		1,304.23	
	Dep. Acumulada Maquinaria			2,266.83
	Dep. Acumulada Equipo de Oficina			589.23
	Dep. Acum. Muebles de Oficina			715.00
	R/. Depreciación Acumulada al 31-Oct.22			
31-oct-2022	154 Utilidad del Ejercicio			726.72
	Ingresos por Ventas		22,092.45	
	Intereses Ganados		0.97	
	Costo de Ventas			18,279.96
	Gasto Teléfono			20.00
	Gasto Internet			40.00
	Gasto Sueldos			1,255.00
	Gasto Fondos de Reserva			83.33
	Gasto 13ra Remuneración			104.58
	Gasto 14ta Remuneración			70.83
	Gasto Vacaciones			52.29
	Aporte Patronal			152.48
	Gasto Dep. Acum.			1,304.23
	Gastos Bancarios			3.99
	R/. Determinación de la Utilidad del Ejercicio			
	Suma Total:	36,777.04	182,823.54	182,823.54

Elaborado por: Kelly Sangacha

5.3.5. Salidas del Proceso Contable

En este acápite del estudio, se detallan todos los reportes e informes como parte de la aplicación de la técnica contable para el Asadero de Pollos Anny.

5.3.5.1. Hoja de Costos

Tabla 41

Hoja de Costos a Octubre 2022



Hoja de Costos de Producción

Asadero de Pollos Anny
Hoja de Costos
Al 31 de Octubre de 2022

Descripción	Unidad de Medida	Costo Total		
		Cantidad	V. Unitario	V. Total
MPD				
Pollo Amarillo	Libras	125.00	1.10	137.50
Pollo Amarillo	Libras	25.00	1.36	34.00
Menudencias	Libras	125.00	0.70	87.50
Menudencias	Libras	25.00	0.50	12.50
Pollo Blanco Vacío	Unidades	1,600.00	4.71	7,542.01
Lenteja	Libras	143.00	0.90	128.70
Arroz	Libras	416.64	0.46	189.99
Vegetales	Libras	390.00	0.30	116.03
Papas	Quintales	82.00	22.00	1,804.00
Condimento	Cajas	1.50	112.30	168.45
Magui	Cajas	11.00	9.33	102.67
		-	-	-
Totales:		2,944.14	12.80	10,323.34
MOD				
		Cantidad	V. Unitario	V. Total
Sueldos y Salarios		900.00	3.96	3,803.05
Totales:		900.00	3.96	3,803.05
CIF				
		Cantidad	V. Unitario	V. Total
MPI				
Sal	Libras	18.00	0.84	15.05
Salsa de Tomate	Unidades	46.00	2.56	117.76
Mayonesa	Cajas	16.00	27.98	447.75
Aceite	Canecas	4.00	48.40	193.60
Achiote	Unidades	4.00	4.50	18.00
		-	-	-
Totales:		88.00	14.05	792.16

INSUMOS		-	0	-
Lavaplatos	Paquetes	2.00	3.50	7.00
Embaces	Unidades	518.00	0.49	254.37
		-	-	-
Totales:		520.00	1.00	261.37

OTROS CIF

Arriendo	350.00
Luz	60.00
Agua	30.00
Gas	149.50
Dep. Acum. PPE	2,266.83

Totales:	-	-	2,856.33
Total MPD+MOD+CIF	4,452.14	31.81	18,036.26

Elaborado por: Kelly Sangacha

5.3.5.2. Kardex de Productos

De acuerdo con el Proceso Contable se ha registrado las tarjetas Kardex de los productos del Asadero de Pollos Anny.

Tabla 42

Tarjetas Kardex del Proceso Contable del Asadero de Pollos Anny



Tarjetas Kardex

Producto Pollo Amarillo Vacío
Tipo de Producto Materia Prima
Unidad de Medida: Libras

Fecha	Descripción	Entradas			Salidas			Saldo		
		Cantidad	V. Unitario	V. Total	Cantidad	V. Unitario	V. Total	Cantidad	V. Unitario	V. Total
01/10/2022	Compra a Tienda la Dolorosa	5	1.10	5.50			-	5	1.10	5.50
02/10/2022	Compra a Tienda la Dolorosa	5	1.10	5.50			-	10	1.10	11.00
03/10/2022	Compra a Tienda la Dolorosa	5	1.10	5.50			-	15	1.10	16.50
04/10/2022	Compra a Tienda la Dolorosa	5	1.10	5.50			-	20	1.10	22.00
05/10/2022	Compra a Tienda la Dolorosa	5	1.10	5.50			-	25	1.10	27.50
06/10/2022	Compra a Tienda la Dolorosa	5	1.10	5.50			-	30	1.10	33.00
07/10/2022	Compra a Tienda la Dolorosa	5	1.10	5.50			-	35	1.10	38.50
08/10/2022	Compra a Tienda la Dolorosa	5	1.10	5.50			-	40	1.10	44.00
09/10/2022	Compra a Tienda la Dolorosa	5	1.10	5.50			-	45	1.10	49.50
10/10/2022	Compra a Tienda la Dolorosa	5	1.10	5.50			-	50	1.10	55.00
11/10/2022	Compra a Tienda la Dolorosa	5	1.10	5.50			-	55	1.10	60.50
12/10/2022	Compra a Tienda la Dolorosa	5	1.10	5.50			-	60	1.10	66.00
13/10/2022	Compra a Tienda la Dolorosa	5	1.10	5.50			-	65	1.10	71.50
14/10/2022	Compra a Tienda la Dolorosa	5	1.10	5.50			-	70	1.10	77.00
15/10/2022	Compra a Tienda la Dolorosa	5	1.10	5.50			-	75	1.10	82.50
16/10/2022	Compra a Tienda la Dolorosa	5	1.10	5.50			-	80	1.10	88.00
17/10/2022	Compra a Tienda la Dolorosa	5	1.10	5.50			-	85	1.10	93.50
18/10/2022	Compra a Tienda la Dolorosa	5	1.10	5.50			-	90	1.10	99.00
19/10/2022	Compra a Tienda la Dolorosa	5	1.10	5.50			-	95	1.10	104.50
20/10/2022	Compra a Tienda la Dolorosa	5	1.10	5.50			-	100	1.10	110.00
21/10/2022	Compra a Tienda la Dolorosa	5	1.10	5.50			-	105	1.10	115.50
22/10/2022	Compra a Tienda la Dolorosa	5	1.10	5.50			-	110	1.10	121.00
23/10/2022	Compra a Tienda la Dolorosa	5	1.10	5.50			-	115	1.10	126.50
24/10/2022	Compra a Tienda la Dolorosa	5	1.10	5.50			-	120	1.10	132.00
25/10/2022	Compra a Tienda la Dolorosa	5	1.10	5.50			-	125	1.10	137.50
26/10/2022	Compra a Tienda la Dolorosa	5	1.36	6.80			-	130	1.11	144.30

27/10/2022	Compra a Tienda la Dolorosa	5	1.36	6.80				135	1.12	151.10
28/10/2022	Compra a Tienda la Dolorosa	5	1.36	6.80				140	1.13	157.90
29/10/2022	Compra a Tienda la Dolorosa	5	1.36	6.80				145	1.14	164.70
30/10/2022	Compra a Tienda la Dolorosa	5	1.36	6.80				150	1.14	171.50
31/10/2022	Inv. Final			-	150	1.14	171.50	0	-	-
				-			-	0	-	-

Producto Menudencia
Tipo de Producto Materia Prima
Unidad de Medida: Libras

Fecha	Descripción	Entradas			Salidas			Saldo		
		Cantidad	V. Unitario	V. Total	Cantidad	V. Unitario	V. Total	Cantidad	V. Unitario	V. Total
01/10/2022	Compra a Tienda la Dolorosa	5	0.70	3.50			-	5	0.70	3.50
02/10/2022	Compra a Tienda la Dolorosa	5	0.70	3.50			-	10	0.70	7.00
03/10/2022	Compra a Tienda la Dolorosa	5	0.70	3.50			-	15	0.70	10.50
04/10/2022	Compra a Tienda la Dolorosa	5	0.70	3.50			-	20	0.70	14.00
05/10/2022	Compra a Tienda la Dolorosa	5	0.70	3.50			-	25	0.70	17.50
06/10/2022	Compra a Tienda la Dolorosa	5	0.70	3.50			-	30	0.70	21.00
07/10/2022	Compra a Tienda la Dolorosa	5	0.70	3.50			-	35	0.70	24.50
08/10/2022	Compra a Tienda la Dolorosa	5	0.70	3.50			-	40	0.70	28.00
09/10/2022	Compra a Tienda la Dolorosa	5	0.70	3.50			-	45	0.70	31.50
10/10/2022	Compra a Tienda la Dolorosa	5	0.70	3.50			-	50	0.70	35.00
11/10/2022	Compra a Tienda la Dolorosa	5	0.70	3.50			-	55	0.70	38.50
12/10/2022	Compra a Tienda la Dolorosa	5	0.70	3.50			-	60	0.70	42.00
13/10/2022	Compra a Tienda la Dolorosa	5	0.70	3.50			-	65	0.70	45.50
14/10/2022	Compra a Tienda la Dolorosa	5	0.70	3.50			-	70	0.70	49.00
15/10/2022	Compra a Tienda la Dolorosa	5	0.70	3.50			-	75	0.70	52.50
16/10/2022	Compra a Tienda la Dolorosa	5	0.70	3.50			-	80	0.70	56.00
17/10/2022	Compra a Tienda la Dolorosa	5	0.70	3.50			-	85	0.70	59.50
18/10/2022	Compra a Tienda la Dolorosa	5	0.70	3.50			-	90	0.70	63.00
19/10/2022	Compra a Tienda la Dolorosa	5	0.70	3.50			-	95	0.70	66.50
20/10/2022	Compra a Tienda la Dolorosa	5	0.70	3.50			-	100	0.70	70.00
21/10/2022	Compra a Tienda la Dolorosa	5	0.70	3.50			-	105	0.70	73.50
22/10/2022	Compra a Tienda la Dolorosa	5	0.70	3.50			-	110	0.70	77.00
23/10/2022	Compra a Tienda la Dolorosa	5	0.70	3.50			-	115	0.70	80.50

24/10/2022	Compra a Tienda la Dolorosa	5	0.70	3.50				120	0.70	84.00
25/10/2022	Compra a Tienda la Dolorosa	5	0.70	3.50				125	0.70	87.50
26/10/2022	Compra a Tienda la Dolorosa	5	0.50	2.50				130	0.69	90.00
27/10/2022	Compra a Tienda la Dolorosa	5	0.50	2.50				135	0.69	92.50
28/10/2022	Compra a Tienda la Dolorosa	5	0.50	2.50				140	0.68	95.00
29/10/2022	Compra a Tienda la Dolorosa	5	0.50	2.50				145	0.67	97.50
30/10/2022	Compra a Tienda la Dolorosa	5	0.50	2.50			-	150	0.67	100.00
31/10/2022	Inventario Final			-	150	0.67	100.00	0	-	-
				-			-	0	-	-

Producto Pollo Blanco Vacío
Tipo de Producto Materia Prima
Unidad de Medida: Unidad

Fecha	Descripción	Entradas			Salidas			Saldo		
		Cantidad	V. Unitario	V. Total	Cantidad	V. Unitario	V. Total	Cantidad	V. Unitario	V. Total
05/10/2022	Compra a Pronaca	400	4.72	1,888.00			-	400	4.72	1,888.00
12/10/2022	Compra a Pronaca	400	4.70	1,879.46			-	800	4.71	3,767.46
19/10/2022	Compra a Pronaca	400	4.70	1,879.30			-	1200	4.71	5,646.76
26/10/2022	Compra a Pronaca	400	4.74	1,895.25			-	1600	4.71	7,542.01
31/10/2022	Inventario Final			-	1600	4.71	7,542.01	0	-	-
				-			-	0	-	-

Producto Lenteja
Tipo de Producto Materia Prima
Unidad de Medida: Libras

Fecha	Descripción	Entradas			Salidas			Saldo		
		Cantidad	V. Unitario	V. Total	Cantidad	V. Unitario	V. Total	Cantidad	V. Unitario	V. Total
03/10/2022	Compra Bodega Universal	50	0.90	45.00			-	50	0.90	45.00
24/10/2022	Compra Bodega Carlos	100	0.90	90.00			-	150	0.90	135.00
30/10/2022	Paso de la Producción			-	143	0.90	128.70	7	0.90	6.30
				-			-	7	0.90	6.30

Producto Arroz
Tipo de Producto Materia Prima
Unidad de Medida: Libras

Fecha	Descripción	Entradas			Salidas			Saldo		
		Cantidad	V. Unitario	V. Total	Cantidad	V. Unitario	V. Total	Cantidad	V. Unitario	V. Total
03/10/2022	Compra Bodega Universal	200	0.45	90.00			-	200	0.45	90.00
10/10/2022	Compra Don Diego	300	0.46	138.00			-	500	0.46	228.00
30/10/2022	Paso a la Cocción			-	416.64	0.46	189.99	83.36	0.46	38.01
				-			-	83.36	0.46	38.01
				-			-	83.36	0.46	38.01

Producto Vegetales
Tipo de Producto Materia Prima
Unidad de Medida: Libras

Fecha	Descripción	Entradas			Salidas			Saldo		
		Cantidad	V. Unitario	V. Total	Cantidad	V. Unitario	V. Total	Cantidad	V. Unitario	V. Total
06/10/2022	Mercado Mayorista	100	0.12	12.00			-	100.00	0.12	12.00
12/10/2022	Mercado Mayorista	100	0.17	17.00			-	200.00	0.15	29.00
20/10/2022	Mercado Mayorista	100	0.42	42.00			-	300.00	0.24	71.00
26/10/2022	Mercado Mayorista	100	0.48	48.00			-	400.00	0.30	119.00
26/10/2022	Paso al Corte			-	390	0.30	116.03	10.00	0.30	2.98
				-			-	10.00	0.30	2.98

Producto Papas
Tipo de Producto Materia Prima
Unidad de Medida: Quíntales

Fecha	Descripción	Entradas			Salidas			Saldo		
		Cantidad	V. Unitario	V. Total	Cantidad	V. Unitario	V. Total	Cantidad	V. Unitario	V. Total
06/10/2022	Mercado Mayorista	21	22.00	462.00			-	21	22.00	462.00
12/10/2022	Mercado Mayorista	21	22.00	462.00			-	42	22.00	924.00
20/10/2022	Mercado Mayorista	21	22.00	462.00			-	63	22.00	1,386.00
26/10/2022	Mercado Mayorista	21	22.00	462.00			-	84	22.00	1,848.00
26/10/2022	Paso al Corte			-	82	22.00	1,804.00	2	22.00	44.00
				-			-	2	22.00	44.00

Producto Condimento
Tipo de Producto Materia Prima
Unidad de Medida: Cajas

Fecha	Descripción	Entradas			Salidas			Saldo		
		Cantidad	V. Unitario	V. Total	Cantidad	V. Unitario	V. Total	Cantidad	V. Unitario	V. Total
13/10/2022	Compra Proseral	6	112.30	673.78			-	6	112.30	673.78
31/10/2022	Inv. Final			-	1.5	112.30	168.45	4.5	112.30	505.34
				-			-	4.5	112.30	505.34

Producto Magui
Tipo de Producto MPI
Unidad de Medida: Cajas

Fecha	Descripción	Entradas			Salidas			Saldo		
		Cantidad	V. Unitario	V. Total	Cantidad	V. Unitario	V. Total	Cantidad	V. Unitario	V. Total
03/10/2022	Compra Bodega Universal	4	8.00	32.00			-	4	8.00	32.00
10/10/2022	Compra Don Diego	4	10.00	40.00			-	8	9.00	72.00
24/10/2022	Compra bodega Carlos	4	10.00	40.00			-	12	9.33	112.00
26/10/2022	Paso a la Cocción			-	11	9.33	102.67	1	9.33	9.33
				-			-	1	9.33	9.33

Producto Sal
Tipo de Producto MPI
Unidad de Medida: Libras

Fecha	Descripción	Entradas			Salidas			Saldo		
		Cantidad	V. Unitario	V. Total	Cantidad	V. Unitario	V. Total	Cantidad	V. Unitario	V. Total
03/10/2022	Compra Bodega Universal	6	0.80	4.80			-	6	0.80	4.80
10/10/2022	Compra Don Diego	16	0.85	13.60			-	22	0.84	18.40
28/10/2022	Paso a la Producción			-	18	0.84	15.05	4	0.84	3.35
				-			-	4	0.84	3.35
				-			-	4	0.84	3.35

Producto Salsa de Tomate
Tipo de Producto MPI
Unidad de Medida: Unidades

Fecha	Descripción	Entradas			Salidas			Saldo		
		Cantidad	V. Unitario	V. Total	Cantidad	V. Unitario	V. Total	Cantidad	V. Unitario	V. Total
03/10/2022	Compra Bodega Universal	16	1.63	26.08			-	16	1.63	26.08
10/10/2022	Compra Don Diego	16	2.80	44.80			-	32	2.22	70.88
24/10/2022	Bodega Carlos	16	3.25	52.00				48	2.56	122.88
28/10/2022	Paso al Corte			-	46	2.56	117.76	2	2.56	5.12

Producto Aceite
Tipo de Producto MPI
Unidad de Medida: Canecas

Fecha	Descripción	Entradas			Salidas			Saldo		
		Cantidad	V. Unitario	V. Total	Cantidad	V. Unitario	V. Total	Cantidad	V. Unitario	V. Total
10/10/2022	Compras Dn. Diego	3	48.00	144.00			-	3	48.00	144.00
10/10/2022	Compras Dn. Diego	2	49.00	98.00			-	5	48.40	242.00
26/10/2022	Paso a Cocción			-	4	48.40	193.60	1	48.40	48.40
				-			-	1	48.40	48.40

Producto Achiote
Tipo de Producto MPI
Unidad de Medida: Unidades

Fecha	Descripción	Entradas			Salidas			Saldo		
		Cantidad	V. Unitario	V. Total	Cantidad	V. Unitario	V. Total	Cantidad	V. Unitario	V. Total
10/10/2022	Compras Dn. Diego	4	4.50	18.00			-	4	4.50	18.00
26/10/2022	Paso a Cocción			-	4	4.50	18.00	0	-	-
				-			-	0	-	-

Producto Lavaplatos
Tipo de Producto CIF
Unidad de Medida: Unidades

Fecha	Descripción	Entradas			Salidas			Saldo		
		Cantidad	V. Unitario	V. Total	Cantidad	V. Unitario	V. Total	Cantidad	V. Unitario	V. Total
03/10/2022	Compra Bodega Universal	2	3.50	7.00			-	2	3.50	7.00
26/10/2022	Paso a la Producción			-	2	3.50	7.00	0	-	-
				-			-	0	-	-

Producto Embaces
Tipo de Producto MPI
Unidad de Medida: Unidades

Fecha	Descripción	Entradas			Salidas			Saldo		
		Cantidad	V. Unitario	V. Total	Cantidad	V. Unitario	V. Total	Cantidad	V. Unitario	V. Total
13/10/2022	Compra Bodega Universal	1000	0.49	491.07			-	1000	0.49	491.07
28/10/2022	Paso a Ventas			-	518	0.49	254.37	482	0.49	236.70
				-			-	482	0.49	236.70

Producto Bebidas
Tipo de Producto Insumos
Unidad de Medida: Unidades

Fecha	Descripción	Entradas			Salidas			Saldo		
		Cantidad	V. Unitario	V. Total	Cantidad	V. Unitario	V. Total	Cantidad	V. Unitario	V. Total
08/10/2022	Compra AC Bebidas	30	1.00	30.00			-	30	1.00	30.00
08/10/2022	Compra AC Bebidas	30	1.25	37.50			-	60	1.13	67.50
08/10/2022	Compra AC Bebidas	25	0.30	7.50			-	85	0.88	75.00
08/10/2022	Compra AC Bebidas	12	6.00	72.00			-	97	1.52	147.00
17/10/2022	Compra AC Bebidas	24	1.00	24.00			-	121	1.41	171.00
17/10/2022	Compra AC Bebidas	48	0.35	16.80			-	169	1.11	187.80
17/10/2022	Compra AC Bebidas	48	0.35	16.80			-	217	0.94	204.60
17/10/2022	Compra AC Bebidas	48	0.20	9.60			-	265	0.81	214.20
17/10/2022	Compra AC Bebidas	24	1.00	24.00			-	289	0.82	238.20
17/10/2022	Compra AC Bebidas	48	0.20	9.60			-	337	0.74	247.80
17/10/2022	Compra AC Bebidas	48	0.35	16.80			-	385	0.69	264.60
17/10/2022	Compra AC Bebidas	48	0.35	16.80			-	433	0.65	281.40
21/10/2022	Compra AC Bebidas	240	0.20	48.00			-	673	0.49	329.40
21/10/2022	Compra AC Bebidas	72	0.35	25.20			-	745	0.48	354.60
28/10/2022	Paso a los comensales			-	512	0.48	243.70	233	0.48	110.90
				-			-	233	0.48	110.90

Fuente: Asadero de Pollos Anny el Reporte de Ventas por Producto del Asadero de Pollos Anny

Elaborado por: Kelly Sangacha

5.3.5.3. Rol de Pagos

De acuerdo con el Proceso Contable se ha determinado el Rol de Pagos del Asadero de Pollos Anny.

Tabla 43

Rol de Pagos del mes de octubre 2022

ROL DE PAGOS Y PROVISIONES Al 31 de octubre de 2022

Cargo	Nombres	Ingresos			Egresos			Provisiones				Total
		Sueldo	F. Reserva	T. Ingresos	A. Personal	T. Egresos	A recibir	13ro	14to	Vacaciones	A. Patronal	
Administrador	Wilman Lema	1,000.00	83.33	1,083.33	94.50	94.50	988.83	83.33	35.42	41.67	121.50	1,365.25
Contador	Kelly Sangacha	255.00	-	255.00	24.10	24.10	230.90	21.25	35.42	10.63	30.98	353.27
Total Producción MOD		1,255.00	83.33	1,338.33	118.60	118.60	1,219.74	104.58	70.83	52.29	152.48	1,718.52
Operario 1	Ruby Franco	450.00	37.50	487.50	42.53	42.53	444.98	37.50	35.42	18.75	54.68	633.84
Operario 2	Ronald Merchán	450.00	37.50	487.50	42.53	42.53	444.98	37.50	35.42	18.75	54.68	633.84
Operario 3	Edgar Toaquiza	450.00	37.50	487.50	42.53	42.53	444.98	37.50	35.42	18.75	54.68	633.84
Operario 4	Manuel Lema	450.00	37.50	487.50	42.53	42.53	444.98	37.50	35.42	18.75	54.68	633.84
Operario 5	Michel Zurita	450.00	37.50	487.50	42.53	42.53	444.98	37.50	35.42	18.75	54.68	633.84
Operario 6	José Paredes	450.00	37.50	487.50	42.53	42.53	444.98	37.50	35.42	18.75	54.68	633.84
Total Producción MOD		2,700.00	225.00	2,925.00	255.15	255.15	2,669.85	225.00	212.50	112.50	328.05	3,803.05
Total General:		3,955.00	308.33	4,263.33	373.75	373.75	3,889.59	329.58	283.33	164.79	480.53	5,521.57

Fuente: Asadero de Pollos Anny

Elaborado por: Kelly Sangacha

5.3.5.4. Cuadro de PPE y depreciaciones



Cuadro de Depreciación de PPE

Tabla 44

Cuadro de Control de Depreciación de PPE

Fecha	Descripción	Cantidad	Costo Histórico	Dep. 2019	Dep. 2020	Dep. 2021	Dep. 2022	Ajuste a 2022	Saldo en Libros
Maquinaria y Equipo									
27/2/2019	Peladora de papas	1	750.00	62.50	75.00	75.00	62.50	275.00	475.00
27/2/2019	Picadora de papas	1	30.00	2.50	3.00	3.00	2.50	8.50	21.50
27/2/2019	Congelador capacidad 500 pollos	1	1,500.00	125.00	150.00	150.00	125.00	425.00	1,075.00
27/2/2019	Congelador capacidad 200 pollos	1	600.00	50.00	60.00	60.00	50.00	170.00	430.00
27/2/2019	Refrigeradora	1	800.00	66.67	80.00	80.00	66.67	226.67	573.33
27/2/2019	Freidora americana	1	1,200.00	100.00	120.00	120.00	100.00	340.00	860.00
27/2/2019	Instalación de cámaras	1	500.00	41.67	50.00	50.00	41.67	141.67	358.33
27/2/2019	Horno capacidad de 40 pollos	1	1,700.00	141.67	170.00	170.00	141.67	481.67	1,218.33
27/2/2019	Cocina industrial	1	400.00	33.33	40.00	40.00	33.33	113.33	286.67
27/2/2019	Congelador de colas	1	300.00	25.00	30.00	30.00	25.00	85.00	215.00
Sub-Total Maquinaria y Equipo:		10	7,780.00	648.33	778.00	778.00	648.33	2,266.83	5,513.17

Utencillos y Accesorios

27/2/2019	Tachos de basura grandes	3	36.00	3.00	3.60	3.60	3.00	13.20	22.80
27/2/2019	Vajilla	1	1,000.00	83.33	100.00	100.00	83.33	366.67	633.33
27/2/2019	Overoles de trabajo	6	210.00	17.50	21.00	21.00	17.50	77.00	133.00
27/2/2019	Tanques de gas	8	2,880.00	240.00	288.00	288.00	240.00	1,056.00	1,824.00
27/2/2019	Gibson	1	1,000.00	83.33	100.00	100.00	83.33	366.67	633.33
27/2/2019	Pintura	1	300.00	25.00	30.00	30.00	25.00	110.00	190.00
27/2/2019	Rótulo	1	2,300.00	191.67	230.00	230.00	191.67	843.33	1,456.67
27/2/2019	Bidones de agua	2	20.00	1.67	2.00	2.00	1.67	7.33	12.67
Sub-Total Utencillos y Accesorios:		23	7,746.00	645.50	774.60	774.60	645.50	2,840.20	4,905.80

Equipos de Oficina									
27/2/2019	Teléfono Celular	1	250.00	20.83	25.00	25.00	20.83	91.67	158.33
27/2/2019	Sumadora	1	65.00	5.42	6.50	6.50	5.42	23.83	41.17
27/2/2019	Fax	1	160.00	13.33	16.00	16.00	13.33	58.67	101.33
27/2/2019	Calculadora	1	15.00	1.25	1.50	1.50	1.25	5.50	9.50
27/2/2019	Papelera	1	8.00	0.67	0.80	0.80	0.67	2.93	5.07
27/2/2019	Basurero	2	4.00	0.33	0.40	0.40	0.33	1.47	2.53
27/2/2019	Grapadora	1	2.00	0.17	0.20	0.20	0.17	0.73	1.27
27/2/2019	Perforadora	1	3.00	0.25	0.30	0.30	0.25	1.10	1.90
27/2/2019	Plasma del salón	1	450.00	37.50	45.00	45.00	37.50	165.00	285.00
27/2/2019	Plasma de cámaras	1	300.00	25.00	30.00	30.00	25.00	110.00	190.00
27/2/2019	Caja registradora	1	350.00	29.17	35.00	35.00	29.17	128.33	221.67
Sub-Total Equipos de Oficina:		12	1,607.00	133.92	160.70	160.70	133.92	589.23	1,017.77

Muebles y Enseres									
27/2/2019	Mesa caliente	1	900.00	75.00	90.00	90.00	75.00	330.00	570.00
27/2/2019	Mostrador	1	400.00	33.33	40.00	40.00	33.33	146.67	253.33
27/2/2019	Mesas de salón	5	650.00	54.17	65.00	65.00	54.17	238.33	411.67
Sub-Total Equipos de Oficina:		7	1,950.00	162.50	195.00	195.00	162.50	715.00	1,235.00

Elaborado por: Kelly Sangacha

5.4. Estados Financieros

Este procedimiento contable, contiene una serie de formatos preestablecidos, utilizados para presentar los resultados financieros y económicos básicos, luego de cumplir con todo el proceso de registro, evaluación, validación de los hechos económicos que ha realizado la entidad durante un período determinado, que en el caso del Asadero de Pollos Anny es corresponde al mes de octubre 2022. En el proceso contable, se incluye información o instrucciones sobre el uso de las cuentas, políticas contables, con el fin de obtener información financiera confiable y oportuna (Zapata, 2015), que como se ha detallado la forma de registrar las operaciones contables; así como también, la forma de operación de los libros o registros de la empresa y la forma de presentación de los estados financieros.

.

5.4.1. Proceso de Consolidación de la Información

El proceso de consolidación de la información, consiste en reunir y acoplar, la información contable como resultado del ingreso de todos los datos de facturación mensual de los Pollos, de las compras, de producción que para este estudio se reportó de la siguiente forma:

5.4.2. Estado de Integral de Costos de Producción

Tabla 45

Estado Integral de Costos Pollos Anny

Asadero de Pollos Anny Estado de Integral de Costos de Producción Al 31 de octubre de 2022

Materia Prima	10,323.34	
Mano de Obra Directa	3,803.05	
Costos Indirectos de Fabricación	3,909.87	
(=) Costo de Producción del Período		18,036.26
(+) Inv. Inicial de trabajo en Proceso		-
(=) Costo de Producción del Acum.		18,036.26
(-) Inv. Final de PP		-
(=) Costo de Producción Terminada		18,036.26
(+) Inv. Inicial de P. Terminado		-
(=) Disponible para la venta		18,036.26
(-) Inv. Final de P. Terminados		-
(=) Costo de Productos terminados y vendidos		18,036.26
(+) Otros Costos		243.70
Bebidas	243.70	
(+) Gastos de Adm. y Ventas		3,086.75
Gasto Teléfono	20.00	
Gasto Internet	40.00	
Gastos Bancarios	3.99	
Gasto Sueldos	1,255.00	
Gasto Fondos de Reserva	83.33	
Gasto 13ra Remuneración	104.58	
Gasto 14ta Remuneración	70.83	
Gasto Vacaciones	52.29	
Aporte Patronal	152.48	
Gasto Dep. Acum.	1,304.23	
(=) Costo total del Período		21,366.70
(+) Utilidad		725.75
(=) Ingresos por ventas		22,092.45

Elaborado por: Kelly Sangacha

5.4.3. Estado Integral de Rentas y Gastos

Asadero de Pollos Anny
Estado de Integral de Rentas y Gastos
Al 31 de octubre de 2022

Tabla 46

Estado de Resultados Integral

Ingresos		
Ventas		22,092.45
Pollo Asado	14,754.21	
Combos	5,529.04	
Porciones	703.00	
Bebidas	206.20	
Ventas subproductos	900.00	
Costo de Ventas		18,279.96
Utilidad Bruta en Ventas		3,812.49
Gastos		
Administrativos		3,082.76
Gasto Teléfono	20.00	
Gasto Internet	40.00	
Gasto Sueldos	1,255.00	
Gasto Fondos de Reserva	83.33	
Gasto 13ra Remuneración	104.58	
Gasto 14ta Remuneración	70.83	
Gasto Vacaciones	52.29	
Aporte Patronal	152.48	
Gasto Dep. Acum.	1,304.23	
Utilidad Operativa		729.74
(+/-) Ingresos y Gastos Financieros		3.02
Nova Ecuador	3.99	
Interés ganado	0.97	
Utilidad Antes de Impuestos		726.72

Elaborado por: Kelly Sangacha

5.4.4. Estado de Situación Financiera Final

CONCLUSIONES

1. El diagnóstico actual de los procesos y subprocesos que se llevan a cabo en el Asadero de Pollos Anny, permitió visualizar que, estos no se encuentran bien definidos por lo tanto no aportan a la mejora de la gestión contable en la entidad.
2. Se identificaron los procesos y subprocesos que mantiene en la actualidad el Asadero de Pollos Anny, donde se evidenció que el proceso de mayor relevancia es el Proceso Contable de las operaciones diarias que realiza el negocio, mismo que la entidad no aplica, por lo tanto, tampoco influye para la toma de decisiones.
3. Una vez se identificaron los procesos de la organización, se elaboró, una propuesta mediante el Diseño un Proceso Contable para el Asadero de Pollos Anny que contribuya a disponer de información razonable, oportuna y confiable, para mejorar la gestión contable y del negocio.
4. Como se evidencia la entidad no dispone de reportes y auxiliares contables, que le permitan contar con un estado de cuenta o detalle por proveedor, puesto que los pagos a los proveedores más importantes como Pronaca o Proseral, se realizan de forma personal desde la cuenta de ahorros de la entidad, pero, si la entidad contara con un proceso contable que emita Comprobantes de Egreso por cada erogación de dinero, se podría mantener la cuenta de proveedores con un mayor control y seguimiento de las compras y pagos.
5. En aplicación del Proceso Contable, al mes de octubre de 2022, el Asadero de Pollos Anny evidencia que, para el cierre de mes, se ha generado una utilidad del ejercicio de \$726.72, reducida en gran parte, por el registro del gasto de depreciación de Propiedad Planta y Equipo (PPE), no realizada y no registrada desde el momento de la compra de los bienes al inicio del negocio.

6. La entidad es un contribuyente sujeto al Régimen Simplificado para Emprendedores y Negocios Populares (RIMPE), por lo tanto, debe presentar la declaración anual de Impuesto a la Renta con el pago de una fracción básica de \$60 dólares americanos, siempre y cuando sus ingresos sean menores de 20.000, dólares al año, pero como se evidencia en este estudio el contribuyente sólo en el mes de octubre 2022, ha generado un ingreso de \$ 22,092.45, con lo expuesto la entidad mantiene un riesgo en lo que se refiere a obligaciones tributarias

RECOMENDACIONES

1. Es necesario que el Proceso Contable, que ha sido diseñado para el Asadero de Pollos Anny, en caso de ser adoptado, también considere, el diseño de indicadores de gestión y se designe un responsable de llevar a cabo todas las tácticas y procedimientos para el cumplimiento de los objetivos y metas del proceso, que garantizaría la expansión y crecimiento del negocio en el futuro.
2. El diseño del proceso contable para el Asadero de Pollos Anny se fundamentó en la necesidad de contar con información financiera veraz, oportuna y razonable, con documentos y registros que demuestren los procesos efectuados por el negocio en un determinado período y los resultados que se obtengan reflejen su situación financiera en cualquier fecha. Es así, que el Asadero de Pollos Anny al tener una actividad permanente u ocasional, en su funcionamiento requiere controlar las operaciones que efectúa, los cambios ocurridos en sus activos, sus obligaciones y su patrimonio, a fin de que se pueda informar e interpretar los resultados de la gestión administrativa y financiera y facilitar la toma de decisiones.
3. Se recomienda gestionar un plan de implementación del proceso contable diseñado en este estudio, puesto que en lo que respecta, de las obligaciones tributarias es evidente la contingencia, por la falta del asesoramiento, control y evaluación de un profesional contable. Así mismo, con la implementación del proceso contable, el Asadero de Pollos Anny, contará con un detalle pormenorizado de las cuentas por pagar a los proveedores, el detalle veraz de sus inventarios mediante las tarjetas Kardex, y el control de las depreciaciones y deterioro de la Propiedad Planta y Equipo (PPE).
4. Por el crecimiento que la entidad ha manifestado desde su fundación hasta la fecha, se hace cada vez más necesario, un control continuo, no solo de

gestión administrativa sino de la gestión financiera, actividades que le permitirán mejorar significativamente la optimización de recursos, la minimización del riesgo, sobre todo tributario, al igual que mejorará sustancialmente la gestión del negocio.

5. Se recomienda plantear un plan y programación estratégica global del negocio en el que se planteen una estructura jerárquica funcional y una clara delimitación de los objetivos y estrategias tácticas, de gestión y de gobierno de la organización.

REFERENCIAS

- Bravo, M. (2012). *Contabilidad General*. Quito - Ecuador: Escobar.
- Buechele, G. (2015). Proceso Contable: Una Actualización a la Documentación Respaldatoria. *Facultad de Ciencias Económicas, Universidad Nacional de la Plata*, 17-45.
- Crespo, M., Carchi, K., Zambrano, A., Orellana, D., & Gonzáles, S. (2020). Mejora Continua en el proceso contable y su aporte en la competitividad de las MIPYMES en la Provincia de El Oro (Ecuador). *Revista ESPACIOS*, 41(01), 2-11. doi:ISSN 0798 1015
- Eco. Rafael Correa Delgado Presidente Constitucional de la República del Ecuador. (30 Julio 2010). *Decreto 430 - Reglamento de Comprobantes de Venta, Retención y Documentos Complementarios*. Quito Ecuador: Registro Oficial No. 247.
- Elizalde, L. K. (2019). El Proceso Contable según las Normas Internacionales de Información Financiera. *Ciencia Digital Vol.3, No. 33*, 254-273.
- Escoto, L. R. (2007). *El Proceso Contable* (Vol. 06). Costa Rica: EUNED. doi:lrmorales2@espe.edu.ec, ISSN 2631-2603
- Farias, V. (06 de Febrero de 2019). *El Proceso Contable en una empresa*. Obtenido de B
- Fred, R. D. (2013). *Administración Estratégica*. México: Editorial Mexicana.
- GAD Rumiñahui. (2020-2025). *Plan de Desarrollo y Ordenamiento Territorial*. Obtenido de <http://www.ruminahui-aseo.gob.ec/wp-content/uploads/PDYOT-2020-2025.pdf>
- González Nájera, L., Quito Canencia, A. M., & Quito Canencia, V. L. (2015). *Sistema contable en la cooperativa de transporte vencedores de Caluma*, cantón Caluma, provincia Bolívar, año 2015. Universidad Estatal de Bolívar. Facultad de Ciencias Administrativas, Gestión Empresarial e

Informática. Escuela de Gestión Empresarial. Carrera de Contabilidad y Auditoría.

Google Hearth. (31 de Agosto de 2022). *Ubicación Pollos Anny*. Obtenido de <https://www.google.com/maps/place/POLLOS+ANNY/@-0.3397476,-78.4558372,17z/data=!3m1!4b1!4m5!3m4!1s0x91d5bd367d44945d:0x3f4eef88b9e61ed8!8m2!3d-0.3397453!4d-78.4536563>

Horngren, C., Foster, G., & Srikant, M. (2012). *Contabilidad de Costos Un Enfoque Gerencial 14E*. Argentina: Pearson Educación. doi:ISBN: 9786073210249

La Fundación IFRS. (Marzo de 2017). *Análisis del Uso de las Normas NIIF en todo el Mundo*. Obtenido de <http://www.ifrs.org/use-around-the-world/use-of-ifrs-standards-by-jurisdiction/>

López, N. (2017). Normas de control interno contable. *Universidad y Sociedad*, 11.

LORTI-Actualizada. (2015). *Ley de Régimen Tributario Interno*. Quito - Ecuador: Registro Oficial R.O. (28-12-2015).

Miranda, M. (2018). *Importancia de los sistemas de información contable*. Bogotá.

Molina Cedeño, C., Molina Cedeño, P., & Laje Montoya, J. S. (2019). La contabilidad de costos y su relación en el ámbito de aplicación de as entidades manufactureras o industriales. *REVISTA CIENCIA E INVESTIGACIÓN*, 4(1), 15-21. doi:<https://doi.org/10.5281/zenodo.3240566>

Morales Atamba, L. R., Sánchez Cando, A. M., Viscaíno de la Cruz, C. J., & Avellán Herrera, N. A. (2019). Importancia de los fundamentos contables. Aplicación práctica de un proceso contable en una empresa comercial . *SIGMA Depto. de Ciencias Económicas Vol. 6. No. 1*, 84-100.

Ostengo, H. (15 de Octubre de 2015). *El Sistema de Información Contable 2da. E*. Buenos Aires - Argentina: Osmar D. Buyatti,. Obtenido de SRI Web Site: <https://www.sri.gob.ec/el-sri>

- Real Academia de la Lengua Española. (17 de Octubre de 2014). *Diccionario*.
Obtenido de <https://www.rae.es/obras-academicas/diccionarios>
- Real Academia de la Lengua Española. (2022). *Definiciones*. Obtenido de
<https://www.rae.es/>
- Real Academia Española. (12 de Julio de 2022). *RAE*. Obtenido de www.rae.es:
www.rae.es
- RLORTI. (30 Dic 2021). *Reglamento para la Aplicación de la Ley Orgánica de Régime Tributario Interno*. Quito - Ecuador: Registro Oficial No. 209.
- Rocío Lima. (10 de Mayo de 2022). *Encuentra tu TEMA de TESIS con el MÉTODO DQP*. Obtenido de
https://www.youtube.com/watch?v=IbuQzLwxc8s&ab_channel=Tesis%20CAesor%C3%ADayCapacitaci%C3%B3n
- Sánchez Zapata, P., & Bravo, M. (2014). *Contabilidad 1 - Según el nuevo bachillerato técnico, en base de niifs*. Quito: Maya- ISBN: 9789978522707.
- Sarli, R. R., Gonzales, S. I., & Ayres, N. (2015). Análisis FODA una herramienta necesaria. *Facultad de Odontología Universidad Nacional Cuyo Vol. 9 No.1*, 17-22.
- Servicio de Rentas Internas SRI. (15 de Octubre de 2021). *EL SRI-Mi Guía Tributaria, Personas Naturales Obligadas a Llevar Contabilidad 6ta.E*. Obtenido de SRI Web Site: <https://www.sri.gob.ec/el-sri>
- Superintendencia de Compañías. (2008). *RESOLUCION No. 08.G.DSC*. Quito: Superintendencia de Compañías.
- Toledo Castillo, N., Peñafiel Moncayo, I. R., & Carrasco Ruano, Y. T. (2021). Las NIC – NIIF dentro del proceso contable. *Alfa Publicaciones*, 3(3.1), 57-67.
doi:<https://doi.org/10.33262/ap.v3i3.1.77>
- Zapata, P. S. (2015). *Contabilidad de Costos*. Colonia Valle de Mexico: Sandra Ardila.

ANEXOS

Asadero de Pollos Anny

Imagen 18

Anexos – Fotografía de la Vista Externa del Asadero



Asadero de Pollos Anny

Imagen 19

Anexos – Fotografía de la Vista Ingreso del local



Asadero de Pollos Anny

Imagen 20

Anexos - Fotografía del Local del Asadero de Pollos Anny



Imagen 22

Anexos - Fotografía del Local del Asadero de Pollos Anny



Imagen 21

Anexos - Fotografía del Local del Asadero Encue



Tabla 48

Cronograma Tentativo (GANTT)

CRONOGRAMA DE GANTT																
Semanas	Semana 1	Semana 2	Semana 3	Semana 4	Semana 5	Semana 6	Semana 7	Semana 8	Semana 9	Semana 10	Semana 11	Semana 12	Semana 13	Semana 14	Semana 15	Semana 16
Tema																
Elaboración del Anteproyecto																
Corrección del anteproyecto																
Desarrollo del trabajo de titulación																
Descripción del Problema																
Formulación del Problema																
Preguntas de Investigación																
Justificación																
Objetivos: General y Específicos																
Hipótesis																
CAPÍTULO II. MARCO TEÓRICO																
Antecedentes (académicos y artículos de investigación)																
Científico (bases teóricas en la que fundamenta la investigación)																
Conceptual																
Legal																
Georeferencial																
CAPÍTULO III. METODOLOGÍA																
Tipo de Investigación																
Enfoque de la investigación																
Métodos de Investigación																
Técnicas e Instrumentos de Recopilación de Datos																
Universo, Población y Muestra																
Procesamiento de la Información																
CAPÍTULO IV. RESULTADOS Y DISCUSIÓN																
Análisis, Interpretación y Discusión de Resultados																
CAPÍTULO V. PROPUESTA																
Propuesta																
Conclusion y recomendaciones																
Anexos																
Revisión del trabajo de titulación																
Corrección del trabajo de titulación																

Tabla 49*Presupuesto*

<i>TIPO</i>	<i>CATEGORÍA</i>	<i>RECURSO</i>	<i>DESCRIPCIÓN</i>	<i>FINANCIAMIENTO</i>	<i>MONTO</i>
<i>Recursos disponibles</i>	Infraestructura	Equipo	PC escritorio	Propio	\$600,00
		Equipo	Grabadora de bolsillo	Propio	\$150,00
		Mueble	Escritorio	Propio	\$ 70,00
	Instalaciones	Internet	Alquiler servicio de internet	Propio	\$ 35,00
	Gastos de transporte	Pasajes	Movilización	Propio	\$ 200,00
	Materiales	Hojas de papel bond	5 resmas	Propio	\$ 35,00
		Tablero para escribir	Tablero plástico	Propio	\$ 10,00
		Esferos	2 esferos	Propio	\$ 1,20
	Anillados y empastados	Máquina de anillado y cartón más material de empastado	3 ejemplares	Propio	\$ 120,00
	<i>Total</i>				

Elaborado por: *Kelly Sangacha*

Imagen 23

Carta de Aceptacion

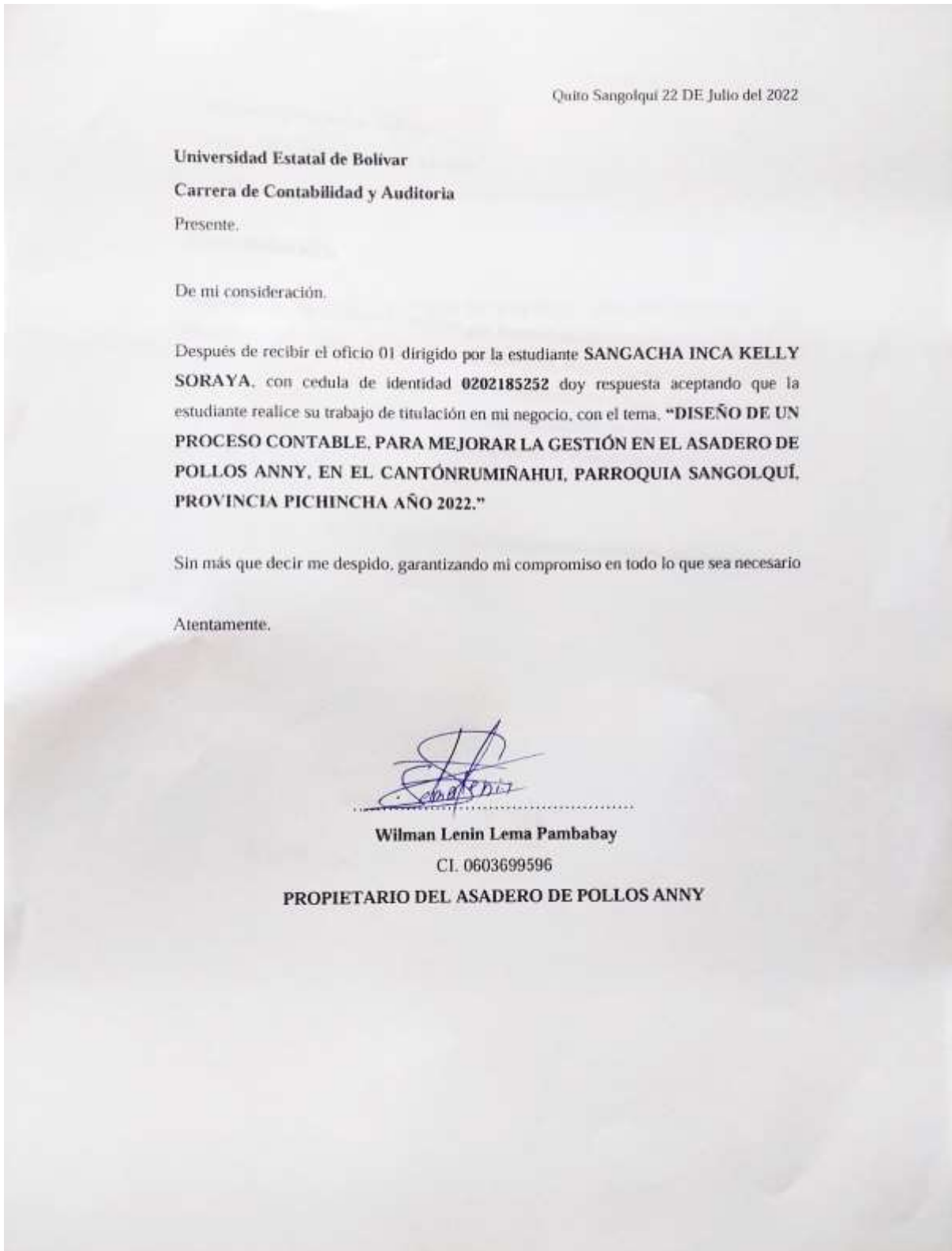

Quito Sangolquí 22 DE Julio del 2022

Universidad Estatal de Bolívar
Carrera de Contabilidad y Auditoría
Presente.

De mi consideración.

Después de recibir el oficio 01 dirigido por la estudiante **SANGACHA INCA KELLY SORAYA**, con cedula de identidad **0202185252** doy respuesta aceptando que la estudiante realice su trabajo de titulación en mi negocio, con el tema. **"DISEÑO DE UN PROCESO CONTABLE, PARA MEJORAR LA GESTIÓN EN EL ASADERO DE POLLOS ANNY, EN EL CANTÓN RUMIÑAHUI, PARROQUIA SANGOLQUÍ, PROVINCIA PICHINCHA AÑO 2022."**

Sin más que decir me despido, garantizando mi compromiso en todo lo que sea necesario

Atentamente.

Wilman Lenin Lema Pambabay

CI. 0603699596

PROPIETARIO DEL ASADERO DE POLLOS ANNY

Encuesta:



UNIVERSIDAD ESTATAL DE BOLÍVAR
FACULTAD CIENCIAS ADMINISTRATIVAS GESTIÓN
EMPRESARIAL E INFORMÁTICA
CARRERA CONTABILIDAD Y AUDITORÍA

Encuesta: Directorio, personal administrativo y operativo. **Fecha:** 30 de septiembre 2022

Hora: 13h00

Encuestadora: Kelly Sangacha

Lugar: Asadero Pollos Anny

Objetivo: Conocer el criterio del directorio, personal administrativo y operativo sobre cómo se lleva el proceso contable dentro de la empresa.

Instrucción: Seleccione con una X la opción que usted considere sea la más idónea

1. ¿En el Asadero de Pollos Anny verifica las facturas y documentación de respaldo para proceder con el pago de facturas?

SI () NO ()

2. ¿Se tiene una clara denominación y codificación de las cuentas contables en el Asadero de Pollos Anny?

SI () NO ()

3. ¿Existe un control continuo en los gastos e ingresos que realiza el Asadero de Pollos Anny?

SI () NO ()

4. ¿El proceso contable que sigue el Asadero de Pollos Anny permite establecer la exactitud y confiabilidad en los registros contables?

SI () NO ()

5. ¿Los formularios y formatos de registro de información contable son simples y claros para quienes lo utilizan?

SI () NO ()

6. ¿La información financiera es proporcionada de manera oportuna para que el gerente del Asadero de Pollos Anny tome decisiones efectivas?

SI () NO ()

7.¿El personal del Asadero de Pollos Anny conoce los requerimientos tributario contables en cuanto a documentación?

SI () NO ()

¡Gracias por su colaboración!

Elaborado por: Kelly Sangacha
Fecha:22 de septiembre del 2022

Revisado por: Ing. Oscar Tanqueño
Fecha: 27 de septiembre del 2022



UNIVERSIDAD ESTATAL DE BOLÍVAR
FACULTAD CIENCIAS ADMINISTRATIVAS GESTIÓN
EMPRESARIAL E INFORMÁTICA
CARRERA CONTABILIDAD Y AUDITORÍA

Información recabada mediante la observación en situ

Tabla 50

Anexos - Ficha de Información de Observación en Situ

Fecha: 12 de septiembre de 2022

Inquietudes	Observaciones
<p>Proceso de Ventas y sus actividades</p>	<p>El proceso de ventas se realiza de la siguiente manera:</p> <ul style="list-style-type: none"> ✓ El cliente llega y es atendido por la persona que está encargada en caja o atención al cliente selecciona su menú que va a adquirir y el pedido pasa a cocina para luego ser preparado y despachado a la cajera que también hace el área de mesera cuando existe pedidos al salón y cuando es pedidos para llevar la cajera realiza el empaque respectivo del producto y es despachado. ✓ La Cajera registra en la caja según el código que lleve el producto, ya que todos los productos tienen códigos al final del día se cierra a las 9 y 30 de la noche se cierra la caja y cuadra las ventas con los gastos y el total la caja registradora. <p>Se observa que se realizan ciertos documentos internos como:</p> <ul style="list-style-type: none"> ✓ Recibos de Caja: Documento de uso interno que sirve para comprobar el abono o cancelación de una factura.

	<ul style="list-style-type: none"> ✓ Orden de Pedido: Documento de uso interno que se utiliza para que el cliente haga su pedido, ingresarlo al sistema y despachar el producto para luego facturarlos. ✓ Notas de devolución: se utiliza para documentar el ingreso de productos defectuosos a la bodega y respaldar la elaboración de notas de crédito. ✓ Cheque Voucher: Documento de uso interno que se usa para pagar a proveedores. Registrándose las cuentas contables que corresponden, y el concepto del pago.
<p>Proceso de Compras y sus actividades</p>	<p>Este proceso, consiste en recibir los bienes y productos que han sido pedidos con anterioridad, según las necesidades de producción, por parte del dueño emprendedor del negocio.</p> <p>Se observa que se emiten ciertos documentos como:</p>
<p>Proceso de Producción</p>	<ul style="list-style-type: none"> ✓ Ingreso de personal de trabajo es a las 10:00 am ✓ Se alza las válvulas de Gas, el personal de trabajo entra al área de desinfección, colocarse bien el uniforme de trabajo. ✓ Área de cocina, cada personal se distribuye a realizar las diferentes actividades como es preparación de alimentos como es preparación de consomé de arroz ensaladas, menestra, hornear los pollos, pelar papas hacer salsas de mayonesa y tomate, preparación de ají en una hora debe estar todo para que empiecen el aseo del local como es salón, baño, cocina, bodega. ✓ A las 10 am se abre el local y el personal de trabajo entra al área de desinfección para la atención al cliente.

Nota: Elaboración Propia

Estado de Cuenta Bancario del Banco del Pichicha



Mis Movimientos
23-11-2022.pdf

Clase de Contribuyente

Imagen 24

Anexos - Tipo de Contribuyente de la entidad de estudio

SRI en línea

[Inicio](#) > [RUC](#) > [Consulta](#)

Consulta de RUC

RUC	Razón social
0603699596001	LEMA PAMBABAY WILMAN LENIN

Estado contribuyente en el RUC	Nombre comercial
ACTIVO	

Actividad económica principal	VENTA DE COMIDAS Y BEBIDAS EN FONDAS Y COMEDORES POPULARES, INCLUIDO PARA LLEVAR.
-------------------------------	---

Tipo contribuyente	Clase contribuyente	Obligado a llevar contabilidad
PERSONA NATURAL	RIMPE	NO

Fecha inicio actividades	Fecha actualización	Fecha cese actividades	Fecha reinicio actividades
24/07/2020	31/07/2020		

RUC de Contribuyente

Imagen 25

Anexos - Fotografía del RUC del contribuyente cara A

SRI		Certificado Registro Único de Contribuyentes
Apellidos y nombres LEMA PAMBABAY WILMAN LENIN		Número RUC 0603699596001
Estado ACTIVO	Régimen RIMPE - NEGOCIO POPULAR	Artesano No registra
Fecha de registro 24/07/2020	Fecha de actualización 31/07/2020	
Inicio de actividades 24/07/2020	Reinicio de actividades No registra	Cese de actividades No registra
Jurisdicción ZONA 9 / PICHINCHA / RUMIÑAHUI		Obligado a llevar contabilidad NO
Tipo PERSONAS NATURALES	Agente de retención NO	Contribuyente especial NO
Domicilio tributario		
Ubicación geográfica		
Provincia: PICHINCHA Cantón: RUMIÑAHUI Parroquia: SANGOLQUI		
Dirección		
Calle: CALLE A Número: 1436 Intersección: GENERAL ENRIQUEZ Referencia: A CIEN METROS DE DANEC		
Medios de contacto		
Email: lemawilman789@gmail.com Celular: 0981144705		
Actividades económicas		
• I56100105 - VENTA DE COMIDAS Y BEBIDAS EN FONDAS Y COMEDORES POPULARES, INCLUSO PARA LLEVAR.		
Establecimientos		
Abiertos 1	Cerrados 0	
Obligaciones tributarias		
• 1011 - DECLARACIÓN DE IMPUESTO A LA RENTA PERSONAS NATURALES		
i Las obligaciones tributarias reflejadas en este documento están sujetas a cambios. Revise periódicamente sus obligaciones tributarias en www.sri.gob.ec .		
Números del RUC anteriores		
No registra		

Imagen 26

Anexos - Fotografía del RUC del contribuyente cara B

Apellidos y nombres	Número RUC
LEMA PAMBABAY WILMAN LENIN	0603699596001



Código de verificación:	CATRCR2023000203669
Fecha y hora de emisión:	19 de enero de 2023 01:26
Dirección IP:	157.100.132.228

Validez del certificado: El presente certificado es válido de conformidad a lo establecido en la Resolución No. NAC-DGERCGC-15-00000217, publicada en el Tercer Suplemento del Registro Oficial 462 del 19 de marzo de 2015, por lo que no requiere sello ni firma por parte de la Administración Tributaria, mismo que lo puede verificar en la página transaccional SRI en línea y/o en la aplicación SRI Móvil.