



UNIVERSIDAD ESTATAL DE BOLIVAR

Formulario para la Presentación de Proyectos de Investigación Científica, Desarrollo Tecnológico e Innovación

(Formulario tomado de la Secretaría Nacional de Educación Superior Ciencia y Tecnología - SENESCYT)



A. DATOS GENERALES DEL PROYECTO

TIPOLOGÍA		
Investigación Básica	<input type="checkbox"/>	Investigación Aplicada <input checked="" type="checkbox"/>
		Desarrollo Tecnológico <input type="checkbox"/>

TÍTULO
Participación de la mujer en los emprendimientos turísticos comunitarios en el cantón Guaranda

ÁREA TEMÁTICA DE I+D EN EL QUE TENDRÁ IMPACTO EL PROYECTO		
GENÉTICA Y BIOTECNOLOGÍA	Conservación, mejoramiento y propagación de especies vegetales de interés local, regional y nacional	
	Mejoramiento genético de variedades de interés comercial, medicinal, artesanal, nutricional y forestal	
	Caracterización genética del ganado	
	Caracterización de plantas y principios activos	
	Identificación de metabolitos secundarios de plantas, hongos y bacterias	
	Aplicación de organismos y/o productos generados, en el mejoramiento de suelos, alimentos y agua.	
	Caracterización botánica de especies endémicas y de la región.	
GESTION EN SALUD	Atención primaria en salud	
	Talento humano (formación del talento humano en salud y enfermería)	
	Calidad del cuidado de enfermería	
ENFERMEDADES PREVALENTES TRASMISIBLES Y NO TRASMISIBLES	Participación Social	
	VIH y Tuberculosis	
	Alteraciones de la nutrición	
	Patologías maternas y neonatales	
	Enfermedades tropicales	
SALUD ANIMAL	Alteraciones en la salud mental	
	Enfermedades Endócrinas	
BIODIVERSIDAD Y PATRIMONIO NATURAL	Enfermedades transmisibles y no transmisibles en relación a aspectos epidemiológicos, manejo clínico, diagnóstico y tratamiento.	
	Caracterización, manejo y conservación de ecosistemas	



UNIVERSIDAD ESTATAL DE BOLIVAR

Formulario para la Presentación de Proyectos de Investigación Científica, Desarrollo Tecnológico e Innovación

(Formulario tomado de la Secretaría Nacional de Educación Superior Ciencia y Tecnología – SENESCYT)



HIDROLOGÍA	Hidrología/ Hidráulica, Distribución de precipitaciones, periodos de retorno	
RIESGOS Y CATÁSTROFES	Prevención de Riesgos/Catástrofes, vulnerabilidad a diferentes tipos de fenómenos naturales. Meteorología, Vulcanología y sismología	
AGROPECUARIAS	Seguridad y Soberanía Alimentaria	
	Mejoramiento genético; pastos y forrajes; incremento de la producción pecuaria.	
AGROINDUSTRIA	Potenciamiento del desarrollo de técnicas y tecnologías Agroindustriales	
BIOMASA	Valorización de la Biomasa residual , con fines de utilización energética, industrial y agrícola	
ACUICULTURA	Estudios de sistemas acuícolas	
TECNOLOGÍAS DE LA INFORMACIÓN Y COMUNICACIÓN (TIC'S)	Software para procesos de gestión y administración público y privada	
	Conectividad y telecomunicaciones en la sociedad de la información y el conocimiento.	
	Aplicaciones de geo informática	
ADMINISTRACIÓN	Economía popular y solidaria: creación de emprendimientos sustentables	X
	Modelos económico administrativos en el desarrollo y crecimiento de las PYMES	
GESTIÓN EMPRESARIAL	Modelos de gestión administrativa en el sector público y privado en el campo turístico y hostelero, en zonas y áreas de riqueza paleontológica, arqueológica, antropológica	
	Estrategias administrativas de gestión social en los GADS parroquiales.	
	Mecanismos de desempeño para la preservación de las expresiones culturales	
	Patrimonio artesanal de aprovechamiento turístico	
EDUCACIÓN Y CONOCIMIENTO	Diversidad del aprendizaje - enseñanza	
	Correlaciones educativas en los procesos de generación de saberes y técnicas ancestrales.	
	Ambientes y estrategias de enseñanza - aprendizaje a grupos de vulnerabilidad social y económica	
	Pedagogía y Didáctica intercultural en contextos urbanos y rurales para la educación alternativa	
INTERCULTURALIDAD	Saberes	
	Aprendizaje intercultural y diálogo de saberes.	
	Comunicación intercultural en escenarios de identidad social	
	Modelos de estudios ancestrales e interculturales	
	Tecnología y practica ancestral en la formación	
DERECHOS Y GARANTIAS DEL BUEN VIVIR	Participación y organización del poder.	
	Derechos de naturaleza, humanos y biodiversidad	



UNIVERSIDAD ESTATAL DE BOLIVAR

Formulario para la Presentación de Proyectos de Investigación Científica, Desarrollo Tecnológico e Innovación

(Formulario tomado de la Secretaría Nacional de Educación Superior Ciencia y Tecnología - SENESCYT)



TIEMPO DE EJECUCIÓN DEL PROYECTO

Duración del proyecto en meses 12 meses

FINACIAMIENTO DEL PROYECTO

Monto total del financiamiento proyecto USD 29.900

Monto Financiamiento SENESCYT

Monto Financiamiento Contraparte



UNIVERSIDAD ESTATAL DE BOLIVAR

Formulario para la Presentación de Proyectos de Investigación Científica, Desarrollo Tecnológico e Innovación

(Formulario tomado de la Secretaría Nacional de Educación Superior Ciencia y Tecnología - SENESCYT)



B. LOCALIZACIÓN GEOGRÁFICA DEL PROYECTO

COBERTURA DE EJECUCIÓN DEL PROYECTO		
Nacional	<input type="checkbox"/>	
Zonas de Planificación	<input type="checkbox"/>	
	Zona 1 (Carchi, Esmeraldas, Imbabura y Sucumbíos)	<input type="checkbox"/>
	Zona 2 (Napo, Orellana y Pichincha)	<input type="checkbox"/>
	Zona 3 (Chimborazo, Cotopaxi, Pastaza y Tungurahua)	<input type="checkbox"/>
	Zona 4 (Manabí, Sto. Domingo de los Tsáchilas)	<input type="checkbox"/>
	Zona 5 (Bolívar, Guayas, Los Ríos y Santa Elena)	<input type="checkbox"/>
	Zona 6 (Azuay, Cañar y Morona Santiago)	<input type="checkbox"/>
	Zona 7 (El Oro, Loja y Zamora Chinchipe)	<input type="checkbox"/>
	Zona 8 (Cantones Guayaquil, Samborondón, Durán)	<input type="checkbox"/>
Zona 9 (Distrito Metropolitano de Quito)	<input type="checkbox"/>	
Provincial	<input type="checkbox"/>	
Local	<input checked="" type="checkbox"/> Provincia Bolívar, cantón Guaranda	

C. DATOS DE LA INSTITUCIÓN EJECUTORA

INSTITUCION EJECUTORA			
Universidad Estatal de Bolívar			
Representante Legal	Barragán Vinuesa Ulises Eduardo	Cédula de ciudadanía	0200563708
Teléfonos	032206010 ext. 1101	Fax	032206010
Dirección	Av. Ernesto Che Guevara y Av. Gabriel Secaira	Correo Electrónico	rector@ueb.edu.ec
Página Web Institucional	www.ueb.edu.ec		
Órgano Ejecutor	Departamento de Investigación		

D. INVESTIGACIÓN COMPARTIDA

Este proyecto no tiene el componente de investigación compartida



UNIVERSIDAD ESTATAL DE BOLIVAR

Formulario para la Presentación de Proyectos de Investigación Científica, Desarrollo Tecnológico e Innovación

(Formulario tomado de la Secretaría Nacional de Educación Superior Ciencia y Tecnología - SENESCYT)



E. PERSONAL CIENTÍFICO-TÉCNICO DEL PROYECTO

PERSONAL DEL PROYECTO				
Función	Cédula de identidad	Nombre completo	Facultad a la que pertenece	Teléfono fijo, celular y correo electrónico
Director del Proyecto	0200511285	Aroca Pazmiño Martha Beatriz Magister en Gerencia Educativa	Dpto. de Investigación	003298096 0979593905 marthabety5@yahoo.com
Técnico de Investigación	0201032315	Quizhpe Baculima Victor Hugo Magister en Administración de Empresas	Dpto. de Investigación	032984203 0995060729 vhugoquizhpe@yahoo.es
Técnico de Investigación	0201176062	Rivadeneira Ramos Edgar Patricio Magister en Gerencia Educativa	Dpto. de Investigación	032984497 0997840937 eribaden@ueb.edu.ec
Técnico de Investigación	1756522007	Manzano Díaz Mirtha	Extensión de San Miguel	0995932452 mmanzano@ueb.edu.ec
Técnico de Investigación	1001293396	Carlos Manuel Domínguez Sánchez Magister en Gerencia Educativa	Dpto. de Investigación	0985304627 cdominguez@ueb.edu.ec
Técnico de Investigación	1756592976	Mabel Anastacia Acosta García	Ciencias de la Educación	0984134535 amabel55@gmail.com



UNIVERSIDAD ESTATAL DE BOLIVAR

Formulario para la Presentación de Proyectos de Investigación Científica, Desarrollo Tecnológico e Innovación

(Formulario tomado de la Secretaría Nacional de Educación Superior Ciencia y Tecnología - SENESCYT)



F. RESUMEN EJECUTIVO

Durante mucho tiempo las sociedades comunitarias han mantenido un status quo en el cual predomina un modelo de comportamiento basado en el “machismo”, que lo único que ha conseguido es mantener a la mujer como un “objeto” cuyo único propósito es cuidar de los integrantes de la familia y del lugar donde establecen su hogar.

Este comportamiento, ha venido a disminuir las posibilidades de preparación académica y/o técnica que conlleve a su mejoramiento económico, con lo cual no solo ella sino todas las personas directamente relacionadas, podrían mejorar socio económicamente. Otro efecto negativo es la autoestima baja de la mujer, quien siente que el trabajo doméstico no contribuye al desarrollo familiar; aspecto muy equivocado toda vez que el trabajo no remunerado realizado dentro del hogar, a más de ser sumamente pesado, permite que todos los integrantes gocen de un estado aceptable de vida. El mismo que al no tener un valor monetario no se visualiza, ni se reconoce.

La sumisión de la mujer ha provocado toda clase de abusos, que va desde lo psicológico a lo económico, comportamientos que se reproducen en los hijos al formar sus propias familias. La vulneración de los derechos de la mujer muy pocas veces es denunciada, contribuyendo a mantener un círculo vicioso que de tanto manifestarse se lo considera como normal.

Al haber convertido a la mujer en un “mero instrumento” familiar, se va perdiendo la posibilidad de que ella se transforme en un ente productivo dentro la comunidad, condicionando su participación exclusivamente a trabajos de muy baja jerarquía.

Toda esta problemática social no resuelta, ha permitido un incremento de la exclusión de la mujer en el desarrollo comunitario, por lo que con seguridad el incremento de su inclusión en los emprendimientos turísticos comunitarios apoyado por la educación, capacitación técnica y la defensa de sus derechos contribuirá a mejorar el desarrollo comunitario.

En base a lo expuesto, el problema de la investigación se plantea como: “Reducida participación de la mujer en los emprendimientos turísticos comunitarios del cantón Guaranda”.

Auspiciar la igualdad y erradicar la pobreza requiere eliminar las brechas territoriales mediante el fomento del desarrollo rural y la promoción de una estructura nacional policéntrica que permita el equilibrio urbano-rural. En la actualidad persisten, disparidades territoriales en términos de desarrollo social. (SENPLADES, 2013)

Realizar una síntesis clara y concisa sobre el proyecto, considerando antecedentes sobre la temática abordada, la justificación de la investigación que se propone, los objetivos del proyecto, la metodología que se utilizará y en la que se indique cuáles serán los resultados esperados.

De lo anterior se desprende el problema de la investigación: Definir de forma clara y concisa el problema o necesidad que abordará el proyecto de investigación.

El proyecto busca puntualmente: reducir los patrones de exclusión y discriminación de la mujer a través de la educación; motivando la inserción en instituciones educativas que permita desarrollo personal y social; así como también superar los estereotipos culturales que impiden un real proceso de inclusión. La concienciación del respeto de los derechos de la mujer, permitirá ir rompiendo barreras sociales.

Ayudar a que la mujer del sector rural conozca que su trabajo, aunque no valorizado monetariamente, es de suma importancia y que está en plena capacidad de emprender con actividades productivas, que le permitirán elevar su nivel de vida, ayudará a cumplir con los objetivos del Plan Nacional del Buen Vivir, contribuyendo a que la mujer fortalezca su participación en emprendimientos turísticos comunitarios, incrementando así su inclusión en el desarrollo socioeconómico de la comunidad del cantón Guaranda.



G. DESCRIPCIÓN DETALLADA DEL PROYECTO

LÍNEA BASE DEL PROYECTO

Históricamente la mujer ha sufrido continuos discrimenenes por la cultura machista dominante, teniendo incidencia en su desempeño laboral y de independencia sobre todo económica; en la sociedad ecuatoriana se ha acentuado bastante el problema, por el componente étnico cultural, social y/o económico. Esta situación es reconocida como una imposibilidad para el desarrollo de la autonomía de las mujeres y sus posibilidades de empoderamiento.

Investigaciones realizadas en los últimos años sobre empleo y salarios, indican que “esas brechas subsisten, aunque en términos generales han mejorado en comparación con los años de la crisis. La tasa global de participación laboral de las mujeres en 2010 (INEC, ENEMDU 2010) Es de 42.5%, frente a 68% de participación laboral de los hombres, lo que indica una brecha significativa de desigualdad en el acceso a trabajo por parte de las mujeres frente a los hombres. La tendencia en los últimos años, desde el 2003, de la tasa de acceso femenino al trabajo se ha mantenido alrededor de 47 - 50%. La tasa de subempleo es superior con 6 puntos para las mujeres frente a los hombres (57.1%, 45.3% respectivamente), mientras el desempleo abierto afecta también en mayor proporción a las mujeres que a los hombres en edad de trabajar (7.2%, 5.3% respectivamente).” (Consejo Nacional para la Igualdad de Género, 2014). Esta situación se agudiza en mujeres entre 16-29 años con una tasa del 12.9% de mujeres, en relación a la de los hombres que es un 8% (INEC, ENEMDU.2010)

Con relación a los ingresos, al acceso a los recursos y a las oportunidades laborales se mantiene en una situación similar “para 2006 el ingreso promedio de las mujeres representaba un 78% del ingreso promedio de los hombres; es decir que, por cada 100 dólares que recibían los hombres como ingreso medio laboral, las mujeres percibían únicamente 78 dólares (INEC, SIEH). Para 2010, el ingreso promedio de las mujeres es el 80.5% del ingreso de los hombres a nivel nacional y en el área rural es de 72.43%”. En la actualidad por cada dólar que ganan los hombres, las mujeres ganan entre 53 y 85 centavos. Esa inequidad en la remuneración se presenta en las distintas categorías de ocupación, tanto en el sector público como en el privado, y respecto de cualquier variable que se estudie: edad, etnia, o territorio”

Las mujeres de origen indígenas y afro ecuatorianas son discriminadas por su etnia por lo que poseen menos posibilidades de acceso a la educación y formación en general, como es el caso del cantón Guaranda, específicamente las mujeres quichua hablantes quienes en su mayoría habitan el territorio.

...”La incidencia de pobreza^[1], medida en términos de necesidades básicas insatisfechas (NBI)^[2], se redujo de 41,7% en 2008 al 33,7% en 2012 (INEC, 2012c). La pobreza por NBI es 4,3 veces mayor en las zonas rurales, en comparación con los hogares urbanos y su incidencia es mayor en los hogares de la Amazonía (50,7% en 2012), de la Sierra centro (Bolívar, 57,1%;...)” Lo que determina que la pobreza es una de las constantes en Bolívar especialmente en el alto páramo y la serranía, producto entre otras cosas del mono cultivo, lo que hace que cada año en época de cosechas de arroz, los campesinos e indígenas de la sierra emigren temporalmente a la costa y sub trópico para ocuparse en la cosecha de este producto, esto ha permitido que las mujeres asuman la jefatura de hogar por muchos meses quedando en mayor vulnerabilidad económica la familia, pues están en espera de los ingresos que pueda traer el esposo.

Por las razones antes descritas las personas del sector rural, emigran a las grandes ciudades como Quito y Guayaquil y en la actualidad a distintos destinos en el mundo, produciéndose problemas sociales más serios, como la desintegración familiar, vulnerabilidad socio económica y acentuándose la pobreza que cada vez más, tiene rostro de mujer, pues son ellas las que se quedan como jefas de hogar con todas las responsabilidades y lo que es peor, sin un ingreso fijo que permita solventar las necesidades básicas.

También se observa que la incidencia de la pobreza por ingresos, es mayor en el caso de las poblaciones indígenas, montubias y afroecuatorianas (2,26; 1,67 y 1,33 veces la incidencia a nivel nacional, respectivamente) (CEPAL, 2012a), coincidiendo con nuestro estudio en el caso de la población indígena que reside en el 90 % de las parroquias en estudio y población montubia en las parroquias de san Luis de Pambil y Facundo Vela.



UNIVERSIDAD ESTATAL DE BOLIVAR

Formulario para la Presentación de Proyectos de Investigación Científica, Desarrollo Tecnológico e Innovación

(Formulario tomado de la Secretaría Nacional de Educación Superior Ciencia y Tecnología – SENESCYT)



Con el proyecto se propende a cumplir con lo que estipula el Plan Nacional del Buen Vivir (PNBV) que dice: “Auspiciar la igualdad y erradicar la pobreza requiere eliminar las brechas territoriales mediante el fomento del desarrollo rural y la promoción de una estructura nacional poli céntrica que permita el equilibrio urbano-rural. En la actualidad persisten, disparidades territoriales en términos de desarrollo social” (SENPLADES, 2013)

El campo de discusión sobre la Participación de la mujer en los emprendimientos turísticos comunitarios en el cantón Guaranda, se refiere a la necesidad urgente de que la mujer se constituya en un miembro activo económico para la familia y el desarrollo comunitario

El Marco Teórico en esta investigación está sustentado en un enfoque sistémico, partiendo de un análisis de las fuentes bibliográficas propias y particulares afin a nuestros intereses investigativos, que fundamenten teóricamente las variables de estudio y permitan cumplir con los objetivos planteados.

El presente estudio constituye una revisión crítica de los aspectos fundamentales que configuran los procesos de exclusión de la mujer en la sociedad. Exclusión, tanto étnico-cultural, político-social como económico. Registrado en el PNBV 2013 - 2017, donde claramente indica que “la Sierra central presenta altos índices de pobreza económica, falta de acceso a la tierra cultivable y a otras oportunidades de empleo.” (SENPLADES, 2013)

DEFINICIÓN DEL PROBLEMA Y JUSTIFICACIÓN DE LA INVESTIGACIÓN

Problema de Investigación: Definir de forma clara y concisa el problema o necesidad que abordará el proyecto de investigación.

Durante mucho tiempo las sociedades comunitarias han mantenido un status quo en el cual predomina un modelo de comportamiento basado en el “machismo”, que lo único que ha conseguido es mantener a la mujer como un “objeto” cuyo único propósito es cuidar de los integrantes de la familia y del lugar donde establecen su hogar.

Este comportamiento, ha venido a disminuir las posibilidades de preparación académica y/o técnica que conlleve a su mejoramiento económico, con lo cual no solo ella sino todas las personas directamente relacionadas, podrían mejorar socio económicamente. Otro efecto negativo es la autoestima baja de la mujer, quien siente que el trabajo doméstico no contribuye al desarrollo familiar; aspecto muy equivocado toda vez que el trabajo no remunerado realizado dentro del hogar, a más de ser sumamente pesado, permite que todos los integrantes gocen de un estado aceptable de vida. El mismo que al no tener un valor monetario no se visualiza, ni se reconoce.

La sumisión de la mujer ha provocado toda clase de abusos, que va desde lo psicológico a lo económico, comportamientos que se reproducen en los hijos al formar sus propias familias. La vulneración de los derechos de la mujer muy pocas veces es denunciada, contribuyendo a mantener un círculo vicioso que de tanto manifestarse se lo considera como normal.

Al haber convertido a la mujer en un “mero instrumento” familiar, se va perdiendo la posibilidad de que ella se transforme en un ente productivo dentro la comunidad, condicionando su participación exclusivamente a trabajos de muy baja jerarquía.

Toda esta problemática social no resuelta, ha permitido un incremento de la exclusión de la mujer en el desarrollo comunitario, por lo que con seguridad el incremento de su inclusión en los emprendimientos turísticos comunitarios apoyado por la educación, capacitación técnica y la defensa de sus derechos contribuirá a mejorar el desarrollo comunitario.

En base a lo expuesto, el problema de la investigación se plantea como: “Reducida participación de la mujer en los emprendimientos turísticos comunitarios del cantón Guaranda”.

Auspiciar la igualdad y erradicar la pobreza requiere eliminar las brechas territoriales mediante el fomento del desarrollo rural y la promoción de una estructura nacional policéntrica que permita el equilibrio urbano-rural. En la actualidad persisten, disparidades territoriales en términos de desarrollo social. (SENPLADES, 2013)



UNIVERSIDAD ESTATAL DE BOLIVAR

Formulario para la Presentación de Proyectos de Investigación Científica, Desarrollo Tecnológico e Innovación

(Formulario tomado de la Secretaría Nacional de Educación Superior Ciencia y Tecnología – SENESCYT)



METODOLOGÍA

El Marco Metodológico de la presente investigación se basa en el paradigma socio crítico, con enfoque hermenéutico, el mismo que nos permite conocer e interpretar la ideología desde la perspectiva de los participantes en su contexto, investigando las razones por las que se mantienen patrones ancestrales de machismo y que hasta la presente no se los ha modificado, en desmedro de la mujer; y promoviendo el cambio de estos patrones a través de una participación efectiva de la mujer dentro del desarrollo comunitario

El diseño de la investigación está fundamentado en el modelo de investigación acción. El cual permite analizar, interpretar para comprender en profundidad el sentir y pensar de los actores que son parte del objeto de la investigación y viabilice que a partir de las decisiones personales transformen su propia realidad.

La población motivo de investigación se circunscribe en las parroquias del cantón Guaranda que mantengan emprendimientos comunitarios; al tener las comunidades entre sus actores grupos poblacionales amplios, se determinará una muestra sobre ese grupo que permita recabar la información necesaria.

La muestra será representativa, estableciendo un margen de error del 5% de tal manera que los resultados de la investigación sean confiables. Se aplicará el muestro intencional, en el caso de líderes parroquiales y de las organizaciones sociales y directivos de emprendimientos; un muestreo estratificado en el caso de las informantes mujeres

Las variables a trabajar son:

- Emprendimiento
- Participación de la mujer
- Desarrollo comunitario

Técnicas e instrumentos de recolección de la información.

Las técnicas que se va a utilizar para el levantamiento de la información, son:

- Encuesta, a mujeres que permita definir el perfil socio económico en relación con la familia y el aporte a la comunidad
- Entrevista, a presidentes de juntas parroquiales, directivos de los emprendimientos, líderes de las organizaciones sociales, con el propósito de conocer el catastro de emprendimientos y la participación de la mujer.
- Talleres de diagnóstico participativo, que permita visualizar la realidad de los emprendimientos comunitarios y la participación de la mujer en ellos

Se hará uso de la estadística descriptiva y del método correlacional, que permitirá analizar e interpretar las características, particularidades y comportamientos de los sujetos, triangular los resultados de los diferentes instrumentos y definir relaciones entre variables.



UNIVERSIDAD ESTATAL DE BOLIVAR

Formulario para la Presentación de Proyectos de Investigación Científica, Desarrollo Tecnológico e Innovación

(Formulario tomado de la Secretaría Nacional de Educación Superior Ciencia y Tecnología - SENESCYT)



RESULTADOS ESPERADOS

Con la ejecución del proyecto, se busca conocer de manera real, la participación de la mujer en los emprendimientos turísticos comunitarios, que se encuentran distribuidos geográficamente dentro del cantón Guaranda, de manera paralela se podrá conocer el nivel en el cual el machismo esta enraizado en las comunidades, provocando un menoscabo en la participación socio económico del género femenino.

Se quiere conocer la realidad de por qué existe baja formación académica y productiva de la mujer, con la finalidad de dejar sentada las bases de procesos que contribuyan de manera motivacional al incremento en el número de mujeres que accediendo a una educación integral puedan llegar a ser parte de un desarrollo, sobre todo económico, de la comunidad a la que se pertenecen; a la vez, esto permitirá que mejore la autoestima, o la imagen en general de la mujer.

El proyecto busca puntualmente: reducir los patrones de exclusión y discriminación de la mujer a través de la educación; motivando la inserción en instituciones educativas que permita desarrollo personal y social; así como también superar los estereotipos culturales que impiden un real proceso de inclusión. La concienciación del respeto de los derechos de la mujer, permitirá ir rompiendo barreras sociales.

Ayudar a que la mujer del sector rural conozca que su trabajo, aunque no valorizado monetariamente, es de suma importancia y que está en plena capacidad de emprender con actividades productivas, que le permitirán elevar su nivel de vida, ayudará a cumplir con los objetivos del Plan Nacional del Buen Vivir, contribuyendo a que la mujer fortalezca su participación en emprendimientos turísticos comunitarios, incrementando así su inclusión en el desarrollo socioeconómico de la comunidad del cantón Guaranda.

H. SOSTENIBILIDAD

El proyecto tiene sostenibilidad porque:

- Las políticas públicas promueven una mayor inclusión de la mujer en el desarrollo socio económico.
- Se ha fortalecido la organización de programas públicos de desarrollo de habilidades empresariales en la mujer
- Las mujeres han generado nuevas iniciativas públicas y privadas de emprendimiento desde su visión

I. EFECTOS MULTIPLICADORES

Este proyecto permitirá generar nuevas investigaciones sobre:

- Proyectos comparativos para medir la efectividad competitiva y productiva de los emprendimientos turístico dirigidos por mujeres y hombres.
- Medir el desarrollo económico de las comunidades objeto de investigación.
- Generación de proyectos de nuevas carreras profesionales en economía popular solidaria, turismo comunitario y género.

J. BENEFICIARIOS DEL PROYECTO

BENEFICIARIOS DIRECTOS

Mujeres de las parroquias en estudio

BENEFICIARIOS INDIRECTOS

Universidad Estatal de Bolívar
Las comunidades
Equipo de investigadores



UNIVERSIDAD ESTATAL DE BOLIVAR

Formulario para la Presentación de Proyectos de Investigación Científica, Desarrollo Tecnológico e Innovación

(Formulario tomado de la Secretaría Nacional de Educación Superior Ciencia y Tecnología - SENESCYT)



K. IMPACTO DEL PROYECTO

El proyecto busca a corto plazo:

Elevar la autoestima de la mujer en relación a autovaloración, identidad, liderazgo, disminuyendo las actitudes de rechazo, maltrato y violencia intrafamiliar y pública,

Valoración de su rol en el ámbito público y privado en relación al acceso al trabajo, a la autonomía económica en aspectos de educación de los hijos alimentación familiar y vivienda,

Concienciación sobre el ejercicio real de los derechos de la mujer, referente a la participación, al trabajo, a la educación formal e informal, a un trato igualitario,

Fortalecimiento de la organización familiar y el nuevo rol protagónico de la mujer, en la distribución de responsabilidades dentro del hogar,

Visualización de la productividad del trabajo retribuyéndolo monetariamente.

L. TRANSFERENCIA DE RESULTADOS

Los resultados que se obtengan de la investigación serán expuestos a través de la página web que para el efecto se diseñe, desarrolle y publique.

Además, se generará una base de datos cuantitativos y cualitativos que se recojan y procesen para la generación de información.

Con la información se generarán publicaciones de carácter científico que se divulguen en publicación física o digitales nacionales y/o internacionales, con la posibilidad de participación en eventos de carácter académico científicos.

Entrega de resultados a organismos seccionales, a fin de que incluyan en sus planes de trabajo, lo que permitirá de manera efectiva la inserción de la mujer en actividades de emprendimientos turísticos.

Los resultados de la investigación permitirán que los estudiantes de la UEB puedan plantear y ejecutar proyectos de vinculación que faculten la aplicación de conocimientos y el aporte a la solución de problemas socioeconómicos del cantón Guaranda.

M. FACILIDADES DE TRABAJO

El aporte económico que la UEB otorga para el desarrollo del proyecto, el apoyo material y técnico del Departamento de Investigación, el talento humano de los docentes investigadores que su comprometida predisposición al trabajo garantiza el cumplimiento de los objetivos propuestos.

N. IMPACTO AMBIENTAL

Al ser un proyecto con un enfoque principalmente social, éste no presentará ningún impacto sobre el medio ambiente.

O. ASPECTOS BIOÉTCOS Y SOCIALES

Cambio o transformación de la realidad de los emprendimientos con el aporte de las mujeres como influencia positiva para el desarrollo comunitario



UNIVERSIDAD ESTATAL DE BOLIVAR

Formulario para la Presentación de Proyectos de Investigación Científica, Desarrollo Tecnológico e Innovación

(Formulario tomado de la Secretaría Nacional de Educación Superior Ciencia y Tecnología – SENESCYT)



P. REFERENCIAS CITADAS

Consejo Nacional para la Igualdad de Género. 2014. *La violencia de género contra las mujeres en el Ecuador.* Quito : s.n., 2014. 9789942077615.

SENPLADES. 2013. *Plan Nacional del Buen Vivir 2013 - 2017.* Quito : s.n., 2013. 9789942074485.

Q. DECLARACIÓN FINAL

El equipo de investigadores, representado por el Director del Proyecto, y la Institución Postulante Principal, a través de su Representante Legal, de forma libre y voluntaria declaran lo siguiente:

- Que el proyecto descrito en este documento es una obra original, cuyos autores forman parte del equipo de investigadores y por lo tanto asumimos la completa responsabilidad legal en el caso de que un tercero alegue la titularidad de los derechos intelectuales del proyecto, exonerando a la UEB de cualquier acción legal que se derive por esta causal.
- Que el presente proyecto no causa perjuicio alguno al ambiente y no transgrede norma ética alguna, y que en el caso de que la investigación requiera de permisos previo a su ejecución, el Director del Proyecto remitirá una copia certificada de los mismos a la UEB.
- Que este proyecto no se ha presentado ninguna otra institución pública o privada, para el financiamiento del presupuesto solicitado a la UEB. El incumplimiento de este acuerdo será causal para que el proyecto no sea financiado o para la terminación anticipada unilateral del convenio firmado con la UEB.
- De otorgarse financiamiento por la UEB. para la ejecución del proyecto, aceptamos que los bienes adquiridos con estos fondos permanecerán bajo la responsabilidad de la institución postulante durante la ejecución del proyecto, pero la UEB. se reserva el derecho de determinar el destino final de los mismos, una vez finalizado el proyecto.
- Aceptamos que si el proyecto se accede a financiamiento de la UEB. y como parte de los resultados del mismo se genera algún producto o procedimiento susceptible de obtener derechos de propiedad intelectual, de los cuales se deriven beneficios, éstos serán compartidos por la UEB. , la institución postulante, la(s) instituciones que compartieron la investigación y el equipo de investigadores, en los términos definidos en el respectivo convenio específico.

Lugar: Guaranda

Fecha: 15 de mayo de 2015

Lic. Martha Beatriz Aroca Pazmiño
CI: 0200511285

Directora del Proyecto

Dr. Ulices Eduardo Barragán Vinuesa
CI: 0200563708

Representante Legal de la Institución Beneficiaria



UNIVERSIDAD ESTATAL DE BOLIVAR
Formulario para la Presentación de Proyectos de Investigación
Científica, Desarrollo Tecnológico e Innovación
(Formulario tomado de la Secretaría Nacional de Educación Superior Ciencia y Tecnología - SENESCYT)



ANEXOS



UNIVERSIDAD ESTATAL DE BOLIVAR

Formulario para la Presentación de Proyectos de Investigación Científica, Desarrollo Tecnológico e Innovación

(Formulario tomado de la Secretaría Nacional de Educación Superior Ciencia y Tecnología – SENESCYT)



ANEXO 1. MATRIZ DE MARCO LÓGICO

Finalidad	Indicadores Finalidad	Medios de Verificación	Supuestos Sostenibilidad
Se ha Incrementado la inclusión de la mujer en el desarrollo socioeconómico	Para diciembre del 2016, se ha incrementado en un x% la inclusión de la mujer en el desarrollo socioeconómico en relación a la participación efectiva en los emprendimientos comunitarios	Registro de empleabilidad de mujeres de los últimos dos años Registro de aportaciones de mujeres en base a emprendimientos	Se produce un cambio estructural en las políticas económicas y sociales del estado Ambito regional o de país
Propósito	Indicadores Propósito	Medios de Verificación	Supuestos Finalidad
Fortalecida la participación de la mujer en los emprendimientos turísticos comunitarios del Cantón Guaranda	Hasta diciembre del 2016 se ha incrementado en un X% la participación de la mujer, en la creación, gestión y administración de emprendimientos en relación al 2014	Registro de participación y dirección de emprendimientos por mujeres. Catastro de emprendimientos turísticos en el cantón Guaranda	Las políticas públicas promueven una mayor inclusión de la mujer en el desarrollo socio económico Ambito de provincia o sector
Componentes	Indicadores Componentes	Medios de Verificación	Supuestos Propósito
Se han reducido la influencia de los patrones de exclusión y discriminación hacia la mujer	A finales de 2016 se ha reducido en X% la exclusión y discriminación de la mujer en relación a los patrones culturales de sexismo formación educativa y por nivel económico en el sector rural de Bolívar Para diciembre del 2016, en relación al 2014 se han superado en un x% los estereotipos culturales en relación a autoridad masculina, patriarcado, toma de decisiones Para dic de 2016 se ha fortalecido la conciencia sobre el ejercicio real de los derechos de la mujer, referente a la participación, al trabajo, a la educación, a un trato igualitario	Línea base sobre exclusión de la mujer Informe comparativo sobre el nivel de exclusión y discriminación de la mujer Línea base sobre exclusión de la mujer Informe comparativo Línea base sobre exclusión y discriminación y de la mujer Informe comparativo con resultados de investigación	Se han fortalecido organizaciones que programas públicos de desarrollo de habilidades empresariales en la mujer
Se ha elevado el nivel de instrucción educativo y técnico de la mujer	Para finales de 2016 se ha elevado de un x% a un Y% el nivel de instrucción formal e informal de la mujer	Línea base sobre exclusión y discriminación y de la mujer Informe comparativo con resultados de investigación	Se ha ampliado la oferta de programas públicos de formación educativa y técnica de la mujer



UNIVERSIDAD ESTATAL DE BOLIVAR

Formulario para la Presentación de Proyectos de Investigación Científica, Desarrollo Tecnológico e Innovación

(Formulario tomado de la Secretaría Nacional de Educación Superior Ciencia y Tecnología – SENESCYT)

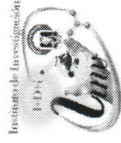

	Para diciembre del 2016 en relación al 2014, se ha incrementado un x% la inclusión a centros educativos y capacitaciones	Línea base sobre exclusión y discriminación y de la mujer Informe comparativo con resultados de investigación	
	Para dic del 2028 se ha fortalecido la organización familiar y el nuevo rol protagónico de la mujer, en la distribución de responsabilidad internas del hogar	Línea base sobre exclusión y discriminación y de la mujer Informe comparativo con resultados de investigación	
Se ha elevado la autoestima de la mujer	A diciembre de 2016 se ha elevado en X% la autoestima de la mujer en relación a autovaloración, identidad, liderazgo	Línea base sobre exclusión y discriminación y de la mujer Informe comparativo con resultados de investigación	Se generaron nuevas iniciativas públicas y privadas de emprendimiento
	Frente al 2014, para diciembre del 2016 ha disminuido el x% las actitudes de rechazo, maltrato y violencia intrafamiliar y pública	Línea base sobre exclusión y discriminación y de la mujer Informe comparativo con resultados de investigación	
	para dic de 2016 se ha valorado su rol en el ámbito público y privado en relación al acceso al trabajo	Línea base sobre exclusión y discriminación y de la mujer Informe comparativo con resultados de investigación	
Se ha incrementado la autonomía económica de la mujer	Para diciembre del 2016 se ha incrementado un x% en relación a la línea base, la autonomía económica de la mujer en aspectos de educación de los hijos alimentación familiar o vivienda	Línea base sobre exclusión y discriminación y de la mujer Informe comparativo con resultados de investigación	Se han incrementado fuentes de trabajo con énfasis en el género
	Para diciembre del 2016 se ha incrementado en un x% la visualización de la productividad del trabajo que realiza la mujer	Línea base sobre exclusión y discriminación y de la mujer Informe comparativo con resultados de investigación	
	Para dic de 2016 se ha valorado el trabajo de la mujer y es retribuido monetariamente	Línea base sobre exclusión y discriminación y de la mujer Informe comparativo con resultados de investigación	
Actividades	Presupuesto Actividades	Medios de Verificación	Supuestos Componentes
1. Se han reducido la influencia de los patrones de exclusión y discriminación hacia la mujer	10500		1. Resistencia a aceptar los procesos de cambio



UNIVERSIDAD ESTATAL DE BOLIVAR

Formulario para la Presentación de Proyectos de Investigación Científica, Desarrollo Tecnológico e Innovación

(Formulario tomado de la Secretaría Nacional de Educación Superior Ciencia y Tecnología – SENESCYT)

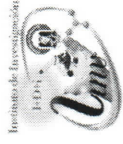

1.1 Se han superado estereotipos culturales en contra de la mujer que fueron transmitidos de generación en generación	7700		
1.1.1 Definición de la línea base.	900		
1.1.2.Sociabilización de beneficios del cambio de cultura	600		
1.1.3. talleres de equidad de género	3600	Planes de desarrollo local (cantonal y parroquiales) Promocionales para los talleres Registros de asistencia Registros individuales de terapias Fichas de seguimiento y control Fichas de evaluación Informes generales	2. La participación de la comunidad en los talleres es baja
1.1.4. terapias grupales e individuales	1600		
1.1.5.seguimiento y monitoreo	600		
1.1.6. evaluación de resultados	400		
1.2 Fortalecida la conciencia sobre el respeto a los derechos de la mujer	2800		
1.2.1. publicidad para participación	800	Planes de desarrollo local (cantonal y parroquiales) Promocionales para los talleres Registros de asistencia	1. La participación de la comunidad en los seminarios es baja



UNIVERSIDAD ESTATAL DE BOLIVAR

Formulario para la Presentación de Proyectos de Investigación Científica, Desarrollo Tecnológico e Innovación

(Formulario tomado de la Secretaría Nacional de Educación Superior Ciencia y Tecnología – SENESCYT)



1.2.2. Seminario de género y equidad	1600	Registros individuales de terapias Fichas de seguimiento y control Fichas de evaluación Informes generales.	
1.2.3. Evaluación y Seguimiento a participantes	400		
2. Se ha elevado el nivel de instrucción educativo y técnico de la mujer	8300		Se ha ampliado la oferta de programas públicos de formación educativa y técnica de la mujer
2.1. Se ha incrementado la inclusión a centros educativos y capacitaciones	2400		
2.1.1. Definición de la línea base.	800		
2.1.2. Motivación para el ingreso a centros educativos	600	Estadísticas sobre ingresos de mujeres en centros educativos campaña de motivación para ingreso a sistema educativo. Estadística sobre ingreso al sistema escolar luego de la motivación	No se asume la necesidad de ingresar a procesos de educación y/o capacitación formal
2.1.3. evaluación de resultados (participantes y no participantes)	400	Fichas de medición del impacto dentro de la comunidad por el ingreso de la mujer al sistema educativo	
2.1.4. Evaluación de impacto	600		
2.2. Se ha fortalecido las habilidades para realización de planes de negocio	4400		1. Poco interés para participar en eventos de



UNIVERSIDAD ESTATAL DE BOLIVAR

Formulario para la Presentación de Proyectos de Investigación Científica, Desarrollo Tecnológico e Innovación

(Formulario tomado de la Secretaría Nacional de Educación Superior Ciencia y Tecnología – SENESCYT)



2.2.1. publicidad para participación	600		capacitación
2.2.2.seminario taller de planes de negocio	3.400,00	Registros de asistencia Fichas de seguimiento y/o evaluación Informes generales	
2.2.3. Evaluación y Seguimiento a participantes	400		
2.3. Se ha fortalecido la organización familiar y el nuevo rol protagónico	1500		
2.3.1. publicidad para participación	700		
2.3.2.seminario taller de familia y sus roles	400,00	Registros de asistencia Fichas de seguimiento y/o evaluación Informes generales	1. Mínimo apoyo de organismos sociales para la organización familiar
2.3.3. Evaluación y Seguimiento a participantes	400		
3. Se ha elevado la autoestima de la mujer	5700		Se generaron nuevas iniciativas públicas y privadas de emprendimiento
3.1. Disminuido las actitudes de rechazo, maltrato y violencia intrafamiliar y pública	3600		1. No se asume la necesidad de ingresar a procesos de educación y/o capacitación forma
3.1.1. Definición de la línea base.	800	Promocionales para invitar a seminario taller Registros de asistencia	2. Las organizaciones sociales comunitarias han incorporado en su agenda la promoción de la



UNIVERSIDAD ESTATAL DE BOLIVAR

Formulario para la Presentación de Proyectos de Investigación Científica, Desarrollo Tecnológico e Innovación

(Formulario tomado de la Secretaría Nacional de Educación Superior Ciencia y Tecnología – SENESCYT)



		Fichas de seguimiento y control Fichas de evaluación Informes generales	participación de la mujer
3.1.2. Capacitación sobre identidad de género.	400		
3.1.3. Evaluación de resultados	400		
3.1.4. Evaluación de impacto	2000		
3.2. Se ha valorado su rol en el ámbito público y privado	2100		
3.2.1. publicidad para participación	700		
3.2.2. seminario taller dirigido a actores comunitarios sobre autoestima	1400	Promocionales para invitar a seminario taller Registros de asistencia Fichas de seguimiento y control Fichas de evaluación Informes generales	Se ha fortalecido las organizaciones comunitarias en el aspecto productivo
3.2.3. Evaluación y Seguimiento a participantes	0		
4. Se ha incrementado la autonomía económica de la mujer	5400		Se han incrementado fuentes de trabajo con énfasis en el género



UNIVERSIDAD ESTATAL DE BOLIVAR

Formulario para la Presentación de Proyectos de Investigación Científica, Desarrollo Tecnológico e Innovación

(Formulario tomado de la Secretaría Nacional de Educación Superior Ciencia y Tecnología - SENESCYT)

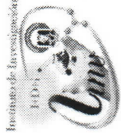

4.1. Se ha visualizado la productividad del trabajo que realiza	1400			
4.1.1. Definición de la línea base.	800			
4.1.2. Estudio cuali cuantitativo de la situación del trabajo realizado x mujeres	600			
4.1.3. Análisis de resultados	0			
4.2. Valorado el trabajo de la mujer y es retribuido monetariamente	4000			
4.2.1. Definición de línea base (salarios)	800			
4.2.2. Estudio de satisfacción patronal y salarial	600			
4.2.3. Evaluación del trabajo realizado	2600			
TOTAL GENERAL	29900			
				Las organizaciones sociales reconocen el trabajo de la mujer
				Los ingresos económicos de las familias han mejorado



UNIVERSIDAD ESTATAL DE BOLIVAR

Formulario para la Presentación de Proyectos de Investigación Científica, Desarrollo Tecnológico e Innovación

(Formulario tomado de la Secretaría Nacional de Educación Superior Ciencia y Tecnología - SENESCYT)

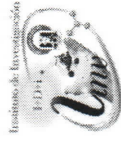

ANEXO 2. CRONOGRAMA DE TRABAJO POR OBJETIVOS

Proyecto	Año 1											
	1	2	3	4	5	6	7	8	9	10	11	12

Objetivo Específico 1

1. Se han reducido la influencia de los patrones de exclusión y discriminación hacia la mujer

1.1 Se han superado estereotipos culturales en contra de la mujer que fueron transmitidos de generación en generación

1.2 Fortalecida la conciencia sobre el respeto a los derechos de la mujer

Objetivo Específico 2

2. Se ha elevado el nivel de instrucción educativo y técnico de la mujer

2.1. Se ha incrementado la inclusión a centros educativos y capacitaciones

2.2. Se ha fortalecido las habilidades para realización de planes de negocio

2.3. Se ha fortalecido la organización familiar y el nuevo rol protagónico

Objetivo Específico 3.

3. Se ha elevado la autoestima de la mujer

3.1. Disminuido las actitudes de rechazo, maltrato y violencia intrafamiliar y pública

3.2. Se ha valorado su rol en el ámbito público y privado



UNIVERSIDAD ESTATAL DE BOLIVAR

Formulario para la Presentación de Proyectos de Investigación Científica, Desarrollo Tecnológico e Innovación

(Formulario tomado de la Secretaría Nacional de Educación Superior Ciencia y Tecnología - SENESCYT)



4) RECURSOS BIBLIOGRAFICOS Y SOFTWARE												
Gastos necesarios en la adquisición de Bibliografía especializada, software y licencias de uso considerados como indispensables y esencial para el desarrollo y consecución de los objetivos del proyecto.												
Nombre: ** Descripción Corta: ** Cantidad: **												
												0,00
Subtotal												0,00

5) MATERIALES Y SUMINISTROS												
Gastos necesarios en la adquisición de Bienes de Uso y Consumo (Materiales de vidrio para laboratorio, Reactivos Químicos e insumos, Suministros para actividades acordes al objeto del proyecto) considerados como indispensables para el desarrollo y consecución de los objetivos del proyecto.												
Nombre: SUMINISTROS DE OFICINA Y FOTOCOPIAS Cantidad: **												
												300,00
Nombre: PAPELERÍA PUBLICITARIA Cantidad: **												
												500,00
												300,00
												300,00
												500,00
												300,00
												300,00
												1.800,00
												1.500,00
Subtotal												3.300,00



UNIVERSIDAD ESTATAL DE BOLIVAR
Formulario para la Presentación de Proyectos de Investigación Científica, Desarrollo Tecnológico e Innovación
 (Formulario tomado de la Secretaría Nacional de Educación Superior Ciencia y Tecnología - SENESCYT)



8) CAPACITACIÓN												
Gastos necesarios para la capacitación en el campo de la investigación vinculada al proyecto.												
												0,00
												0,00
												0,00
Subtotal												0,00
TOTAL												1.420,00
												1.120,00
												1.420,00
												500,00
												2.026,00
												2.206,00
												3.612,00
												4.672,00
												5.532,00
												2.226,00
												4.226,00
												940,00
												29.900,00
												29.900,00



UNIVERSIDAD ESTATAL DE BOLIVAR

Formulario para la Presentación de Proyectos de Investigación Científica, Desarrollo Tecnológico e Innovación
(Formulario tomado de la Secretaría Nacional de Educación Superior Ciencia y Tecnología - SENESCYT)



ANEXO 4. RESUMEN DEL PRESUPUESTO DEL PROYECTO

RUBROS	APORTES UEB		APORTE OTRAS INSTITUCIONES		TOTAL EFECTIVO
	EFECTIVO		EFECTIVO		
	Año 1	Año 2	Año 1	Año 2	
1. Remuneración recursos humanos (Director, Investigadores, Pasantes)	3.258,00				
2. Viajes Técnicos	8.800,00				
3. Capacitación (cursos, seminarios)	0,00				
4. Equipos	0,00				
5. Recursos Bibliográficos y Software.	0,00				
6. Materiales y Suministros	3.300,00				
7. Transferencia de resultados	8.026,00				
8. Subcontratos y servicios	6.516,00				
Total	29.900,00	0,00	0,00	0,00	29.900,00
Porcentajes	100%	0	0	0	