

VENGA CONOSCA

“EL GRANERO DEL ECUADOR”

GUÍA DEL INVENTARIO TURÍSTICO

2  Guía del Inventario Turístico de Chillangas

Universidad Estatal de Bolívar Facultad de Ciencias Administrativas
Escuelas de Comunicación Social y Desarrollo Turístico

Coordinador y Tutor :Ing. Mauricio Martínez Colabo

Lcda. Fharab Hernández
Ing. Silvana Del Salto

Investigación: Carmen Gómez Gómez.

Daisy Ocampo Espin. Fotografía:

Ing. Oswaldo López S.
Carmen Gómez
Daisy Ocampo

VENGA CONOSCA

“EL GRANERO DEL ECUADOR”

INTRODUCCION

Chillanes, considerada el “El Granero del Ecuador”; guarda celosamente atractivos naturales que aun no han sido conocidos y difundidos para el deleite de quienes gustan de la aventura; naturaleza y la tranquilidad que brinda sus majestuosos Paisajes.

MIRADOR TORRELOMA

Ubicación: Se encuentra ubicado a 2km del Bosque Tiquibuzo.

Morfología: Por estar ubicado en la Región Central del Ecuador, su territorio montañoso esta formada por impresionantes formaciones geológicas como colinas, este es el punto más alto de la Parroquia urbana Chillanes, el lugar posee una vista espectacular desde el cual en un día despejado se puede observar la Laguna y el bosque.

Como llegar:

Por la vía Chillanes Bucay 3km antes de la Hacienda Tiquibuzo.

BOSQUE TIQUIBUZO

UBICACIÓN: Este bosque se encuentra localizado a 30 minutos del Cantón de Chillanes.

EXTENSIÓN: El bosque posee una extensión de 400 hectáreas, el bosque forma una pequeña cadena montañosa y está dividido en dos partes separadas por un espacio grande de pastizales y cultivos lo que hace un bosque discontinuo.

Especie:
El pambil, cascarilla, romerillo, cedro, malva, arrayán, aliso, guarumo, helecho arbóreo, laurel, colca.

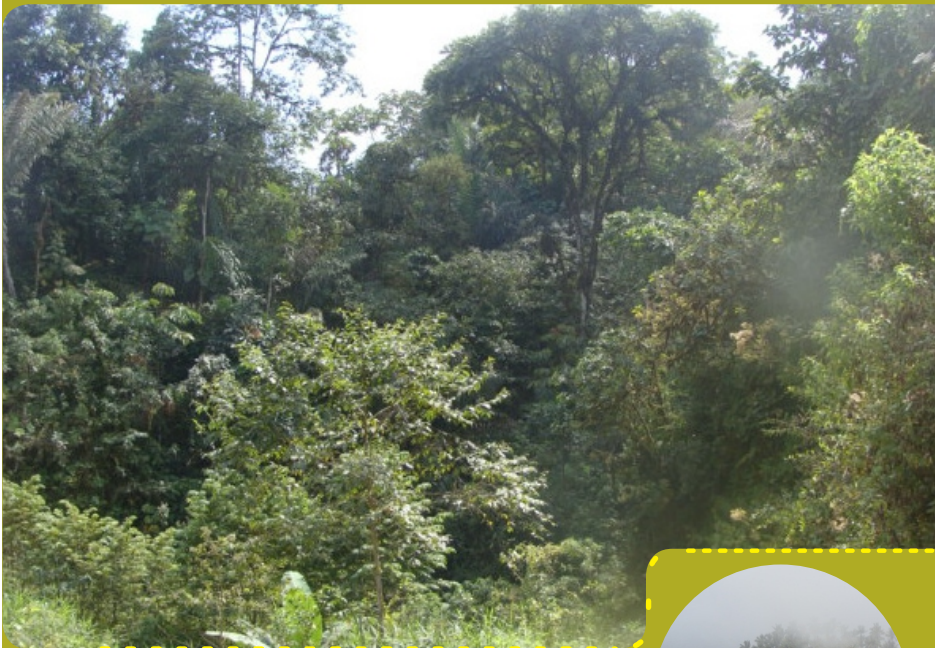

- **C :** Se puede acceder por la vía asfaltada Chillanes - Bucay, hasta llegar al sector de Tiquibuzo.



LAGUNA DE SAN JUAN DE AZAPI

UBICACIÓN: La Laguna de San Juan de Azapi se encuentra ubicado 4km dentro de la hacienda la Eliana.

ORIGEN: La laguna de San Juan de Azapi posee alimentadores subterráneos, tiene una coloración algo amarillenta en los bordes se puede observar que el agua es turbia debido a los minerales disueltos.

El paisaje que rodea a la laguna se caracteriza por la presencia de flora como helechos arbóreos, chilca, nogal, mora.

LAGUNA TIQUIBUZO

Está ubicada dentro de la Hacienda Tiquibuzo a 11km de distancia desde Chillanes.

ORIGEN: Esta Laguna está formada por varios alimentadores subterráneos que llegan y drenan de las quebradas más cercanas.

Tiene aproximadamente 80 metros de largo y de ancho 30 metros está rodeada de Kikuyo, arboles.

- **C :** Siguiendo la vía Chillanes - Bucay a 30 minutos, hasta la Hacienda Tiquibuzo (a 1km dentro de la hacienda.)



CASCADA PIEDRA BLANCA



UBICACIÓN: Esta ubicada en el sector la Miran. La cascada Piedra Blanca con una caída aproximada de 50 metros, en ello se pueden realizarse deportes extremos como la escalada. Durante el recorrido en el sendero se puede observar flora como: helecho, mora silvestre, marco, chilca, diente de león.

C :
Vía Chillanes a Bucay pasando por la Hacienda y Bosque Tiquibuzo hasta la Y de Achín, se toma hacia la derecha por la vía lastrada que conduce a la Miran Baja.

BOSQUE PROTECTOR CHILLANES BUCAY

UBICACIÓN: Se encuentra localizado al sur del cantón Chillanes.
E : Este bosque natural abarca una superficie de 185 hectáreas
C : Corresponde a un tipo de vegetación conformada por, arrayan, frutipan, caucho, matapalo, guarumo, guabo, roble, copal, ceibo, nogal, limoncillo, moral, aguacatillo, laurel, balsa, cañaguadua, chonta.

C :
Por la vía Chillanes Bucay pasando Achín y el Bosque Shishimbe a 2km.



CERRO CHANGUIL

UBICACIÓN: Ubicado en la parroquia San José del Tambo hacia el nor occidente de la misma, considerado como una de las maravillas de la naturaleza tiene una altura de 300 m.s.n.m brinda un mirador que es aprovechado para la fotografía paisajística.

Este cerro forma parte de un reducto de ceja de montaña en donde se puede apreciar diversidad de plantas como zapote de monte, Jigua, pumamaqui, chonta comestible, guarumo y una gran cantidad de lianas y orquídeas.

Como llegar:

Partiendo desde Chillanes hasta el recinto San Pablo de Amalí y luego por la vía Dulce Pamba hacia la derecha para acceder hasta el recinto Changil de Vainillas, por el camino de tercer orden hacia el representativo Cerro Changuil.

POZA DEL LOBO

Ubicación: Este atractivo esta ubicado a 1km de la parroquia de San José del Tambo pasando por la comunidad de San Francisco.

Origen: Es una gran roca que se encuentra en el Río Changuil, donde hace más o menos 25 años observaron en el sitio un lobo de agua, lugar donde se forma una poza.

Dimensiones: Esta poza mide aproximadamente 9 metros de diámetro 2 m de profundidad.

Descripción del paisaje: Es un bonito paisaje junto al Río Changuil rodeado de vegetación nativa y se puede disfrutar de un refrescante baño.

Como llegar

Por la vía Chillanes hasta el recinto San Pablo de Amalí y luego por la vía Dulce Pamba hacia la derecha para acceder hasta el recinto Changil de Vainillas.

Atractivos Culturales

IGLESIA SANTA RITA DE CASIA



La construcción de esta iglesia fue terminada a finales del siglo V después que la iglesia se quemó en su totalidad por solo de madera. En la actualidad la construcción se encuentra formada por bloques y

ladrillos, la torre principal sostiene el campanario de la entrada, en esta iglesia se conserva imágenes de santa Rita de Casia, Virgen María, Jesús Resucitado, San José.

SALTO DE AGUA DE ANDAGOYA



UBICACIÓN:

Se encuentra ubicado dentro de la finca de la familia Andagoya a 4km de la Parroquia San José del Tambo, a 1km Changuil Bajo; recoge desde su parte superior de la micro cuenca las propiedades medicinales de la Licamancha el atractivo está constituido por un pequeño salto con una caída de agua cuyo caudal se desliza sobre una roca.

El paisaje es húmedo tropical encontramos orquídeas, bromelias, líquenes y helechos.

Como llegar:

Partimos desde Chillanes hasta San José del Tambo vía de tercer orden, que conduce a Dulce Pamba hasta la finca de la familia de los Andagoya.





SANTA RITA DE CASSIA

Entre las festividades religiosas la fiesta de la Patrona del Cantón, Santa Rita de Cassia, es la más difundida y celebrada.

A la Patrona de los imposibles se la venera desde el año 1802 cuando el párroco de la entonces Parroquia Chillanes entregó al poblado a la protección de esta Santa taliana, desde entonces la adoración a Santa Rita se ha ido desarrollando más a tal punto que los ciudadanos de Chillanes van celebrando cada año.

La imagen de la Santa Rita de Cassia, en ocho días después de la celebración mayor, (22 de mayo) se realiza el octavario de Santa Rita organizado por el Barrio que lleva su nombre.

Durante la celebración en honor a Santa Rita de Cassia, varias comunidades y barrios donde por lo menos se celebra un eucaristía en su honor y los más organizados montan un programa de fiesta completas.



EL CARNAVAL

El carnaval de Chillanes una expresión auténtica de fraternidad y unidad a través de su música, bailes con trajes coloridos, el juego con el agua y el polvo. Por ello, siempre es importante conocer las raíces mismas de la celebración del carnaval en el Cantón Chillanes porque más allá de un espectáculo social y cultural que atrae el turismo y deja buenas ganancias al comercio, la fiesta del carnaval en el Cantón Chillanes, considerado como Granero del Ecuador, esta íntimamente ligada por ancestros por la productividad y muy particularmente a la producción del maíz.



Comidas Típicas



Fritada



Tortillas de Maíz



Chiguil

6

Guía del Inventario Turístico de Chillanes

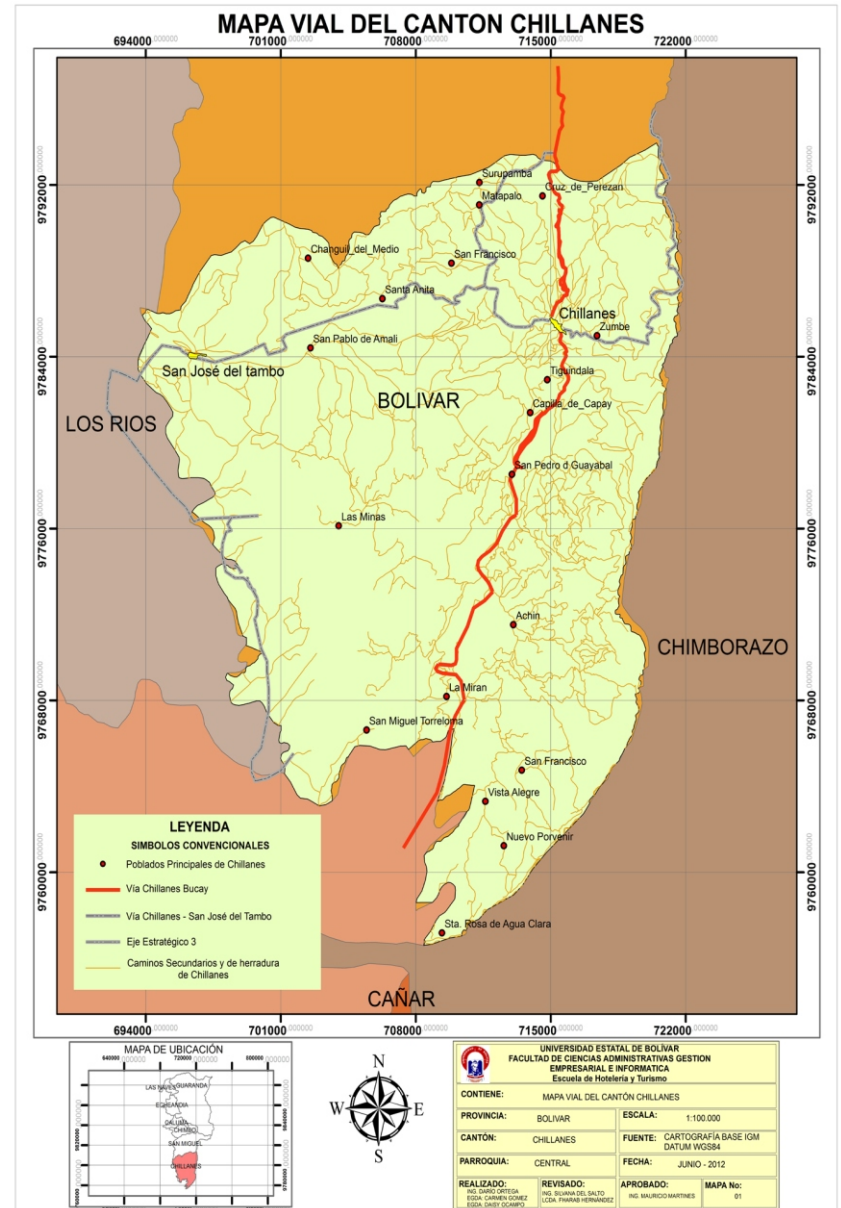

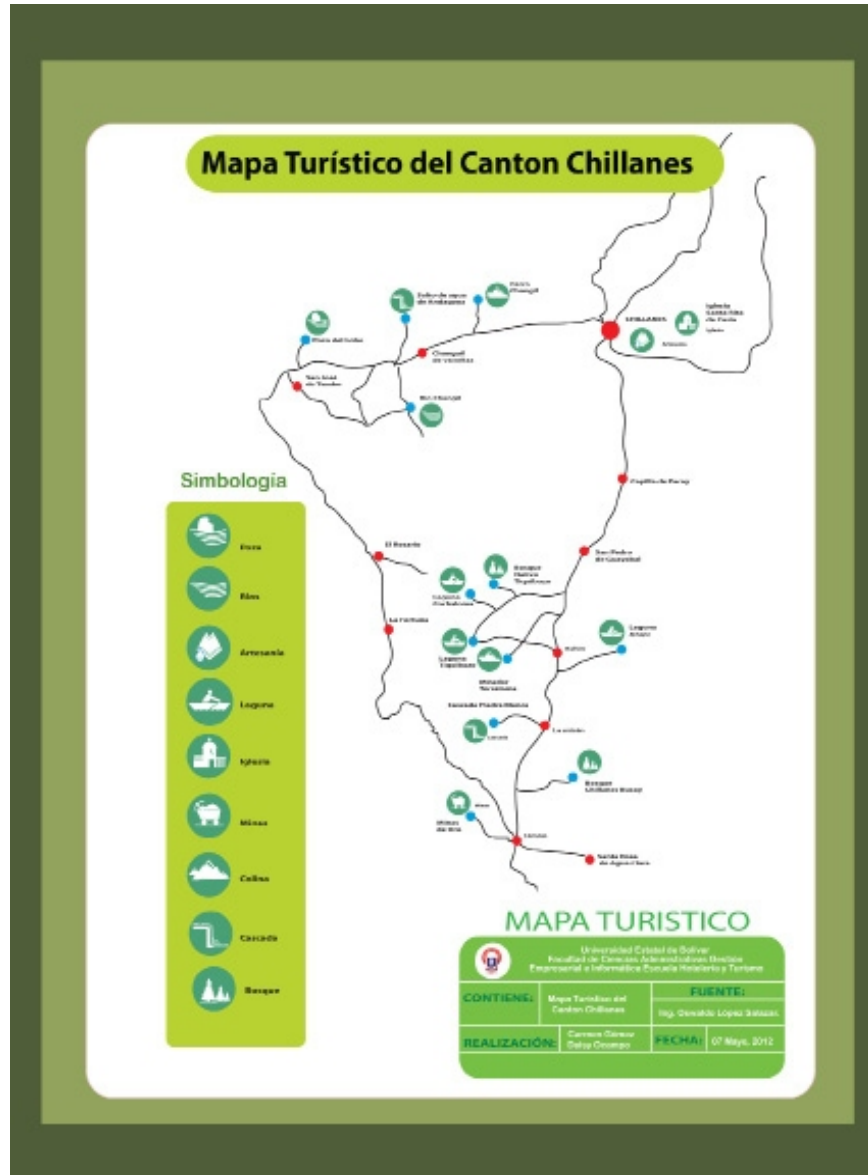

Información Turística del Cantón: Chillanes

Servicio de Hospedaje

Servicio Hospedaje en la Parroquia Urbana de Chillanes.

Establecimiento	Propietario	Dirección	Hab	Telf.
Hotel La Unión	Sr. Celso Solís	Calle García moreno y Ezequiel Guerrero	16	2 978 155
Gran Hotel	Sr. Luis Estrella	Calle Guayas y Ezequiel Guerrero	21	2 978 603 089999447
Residencial El Paraíso	Sr. Enrique Salazar	Calle guayas y Enrique Villagómez	12	2 978 126

Servicio de Alimentación

Servicio de Alimentación en la Parroquia Urbana de Chillanes.

Establecimiento	Propietario	Dirección	Pax
Restaurant La Orquídea	Sra. Carmen García	García moreno	20
Restaurant Divino Niño	Sra. Mercedes García	Calle guayas	20
Restaurant Y Marisquería La Madrina	Sr. Darwin Naranjo	Calle guayas y Ezequiel Guerrero esquina	32
Restaurant El Che	Sra. Yadira Tatiana Ortiz Uvidia	Calle García moreno entre la calle Ezequiel Guerrero y la calle	24

Principales vías de interconexión nacional, regional y local

INTERCONEXIÓN	LONG.	INTERCONEXIÓN	LONG.	INTERCONEXIÓN	LONG.
REGIONAL	km.	CANTONAL	km.	PARROQUIAL	km.
vías / tramos		vías / tramos		vías / tramos	
Chillanes - Quito	303	Chillanes - Guaranda	63	Chillanes - S J Tambo	20
Chillanes - Guayaquil	196	Chillanes - Chimbo	49	Chillanes - Sta. Rosa de Agua Clara	54
Chillanes - Ambato	167	Chillanes - San Miguel	42	Chillanes - San Pablo Atenas	22
Chillanes - Riobamba	129	Chillanes - Caluma	119		
Chillanes - Babahoyo	113	Chillanes - Echeandia	116		
Chillanes - S. Domingo	320	Chillanes - Las Naves	207		
Chillanes - Manta	394	Chillanes - Babahoyo	113		
Chillanes - Puyo	244	Chillanes - Montalvo	93		
TOTALIZADO	1,866		802,00		96,00

Transportes: Atenas, Flota Bolívar, Baños, El Dorado, 10 de Noviembre

CALENDARIO DE FESTIVO DE CHILLANES

Enero 6 - 17	Reyes Magos Parroquialización de San José del Tambo	Centro
Enero 2	Candelaria Carnaval	Todo el Cantón
Marzo 19	San José Semana Santa	San José de Guayabal Centro y Comunidades
Abril 04	San Vicente	Centro San Vicente de Porolopamba
Mayo 03	Las Cruces	Loma de la Cruz Castillo Cruz Jarungo
Mayo 22	Santa Rita Octavario Santa Rita Mes de María	Centro Cruz de Perezán Sixipamba Residentes en Quito Residentes de Guayaquil
Junio 01 - 24	Cantonización de San Juan Bautista	Centro San Juan Palmas San Juan de Azapi Centro del Canton Chillanes Pacay
Julio 25	Divino Niño	Centro Barrio El Zumbe Sixipamba
Agosto	Divino Niño	Achin Arrayapamba Rumipamba San José del Tambo Santa Rosa de Cerritos Santa Rosa de Agua Clara
Septiembre	San Francisco Virgen del Carmen	Rumipamba Loma de la cruz
Octubre	San Francisco	San Francisco de Surupamba Bola de Oro - Alagoto
Noviembre	Difundos Virgen del Huayco, divino niño y Corazon de Jesús, Santa Cecilia, San Francisco	Todo el cantón
Diciembre	Navidad Año viejo	Todo el cantón

